

PANDUAN PMDK

UNIVERSITAS NEGERI MALANG

TAHUN 2009

**Penelusuran Minat dan Kemampuan
Seleksi Mahasiswa Baru**



UNIVERSITAS NEGERI MALANG (UM)

BAAKPSI, Gedung A3 lantai 1, Jl. Surabaya 6 Malang 65145

Telepon (0341) 551312 psw. 130, 131, 415, 416 dan (0341) 552114, 556720 Fax. (0341) 552114, 556720

Website: <http://www.um.ac.id>, E-mail: baakpsi@malang.ac.id, rektorat@malang.ac.id

PENGANTAR

Pada tahun akademik 2009/2010 Universitas Negeri Malang (UM) menerima mahasiswa baru melalui jalur SNMPTN, Penelusuran Minat dan Kemampuan (PMDK), Seleksi Mahasiswa Baru (SMB) Program Diploma Reguler, SMB Program Diploma dan Sarjana Mandiri I, SMB Program Diploma dan Sarjana Mandiri II, Kerjasama, dan jalur Prestasi Khusus.

Jalur PMDK bertujuan memilih siswa yang mempunyai kemampuan akademik, motivasi yang tinggi serta keterampilan terbaik di antara siswa pendaftar dari SMTA terpilih yang diharapkan mampu menyelesaikan pendidikannya dengan hasil baik dalam waktu yang telah ditetapkan.

Untuk keperluan tersebut diterbitkan Panduan PMDK UM 2009. Buku panduan berisi pengumuman, *speciment* formulir pendaftaran, dan format kelengkapan pendaftaran. Kecuali formulir pendaftaran, format lain dalam buku panduan dapat diperbanyak atau difotokopi oleh sekolah sesuai keperluan.

Mudah-mudahan penerimaan mahasiswa baru jalur PMDK dapat meningkatkan kualitas pendidikan menjadi lebih baik dan pemerataan kesempatan di bidang pendidikan.

Malang, 30 Januari 2009
Rektor,

Prof. Dr. H. SUPARNO
NIP 130687454

DAFTAR ISI

Pengantar	ii
Daftar Isi.....	iii
Penerimaan Mahasiswa Baru Jalur PMDK 2009	1
Petunjuk Pengisian Formulir Pendaftaran PMDK	5
Format B: Formulir Pendaftaran PMDK (<i>Speciment</i>)	7
Kode Program Studi	9
Kode Jurusan/Program SMTA.....	10
Kode Propinsi dan Kabupaten/Kota	11
Tata Aliran Proses Pendaftaran PMDK	15
Format A: Surat Pengantar Pengiriman Formulir Pendaftaran Jalur PMDK 2009/2010	16
Identitas Pengiriman	17
Format Penjaringan Minat dan Kemampuan Khusus (PMKK) Program Studi:	
Format C1: Pendidikan Jasmani, Kesehatan dan Rekreasi	18
Format C2: Pend. Bhs., Sastra Indonesia dan Daerah/Bahasa dan Sastra Indonesia/ Pend. Bahasa Inggris/Bahasa & Sastra Inggris/Pend. Bahasa Arab/Pend. Bahasa Jerman/ Pend. Sejarah/Ilmu Sejarah	20
Format C3: Pendidikan Seni Rupa/Pendidikan Seni Tari/Deskomvis/Game Animasi (D3)	21
Format D: Surat Pernyataan sebagai Peserta Program Mandiri melalui Jalur PMDK.....	23
Jadwal Kegiatan Seleksi Mahasiswa Baru (SMB) UM Tahun Akademik 2009/2010.....	24

PENERIMAAN MAHASISWA BARU JALUR PMDK 2009

A. TUJUAN

Penerimaan mahasiswa baru Universitas Negeri Malang (UM) Jalur PMDK bertujuan memilih calon mahasiswa baru yang mempunyai kemampuan akademik, motivasi yang tinggi serta keterampilan untuk mengikuti dan menyelesaikan pendidikan di UM tepat waktu.

B. PERSYARATAN

1. Persyaratan Umum

- a. Peserta adalah siswa kelas akhir SMA, MA, SMK tahun ajaran 2008/2009.
- b. Memenuhi persyaratan kesehatan yang tidak mengganggu kelancaran belajar di program studi pilihannya dan profesi pekerjaan di kemudian hari.
- c. Peserta yang buta warna hanya boleh memilih program studi pada daftar Kode Program Studi yang bertanda ♣

2. Persyaratan Akademik

- a. Pada kelas XII semester 1 siswa termasuk dalam **peringkat 25% terbaik di kelasnya** (bukan kelas paralel).
 - b. Siswa yang tidak masuk dalam peringkat 25% terbaik di kelasnya tetapi berbakat khusus dan berprestasi (juara lomba) di bidang seni, olahraga, LKS, atau LKIR **minimal tingkat kota/kabupaten** dapat mengikuti seleksi untuk program studi yang relevan.
 - c. Tidak pernah tinggal kelas.
3. Apabila kriteria persyaratan tersebut di atas tidak dipenuhi, maka berkas yang diusulkan/didaftarkan **tidak akan diproses**.

C. PROGRAM STUDI

1. UM memiliki dua kelompok program yaitu program kependidikan dan nonkependidikan.
2. Peserta dapat memilih **dua** program studi pilihan dalam kelompok kependidikan, nonkependidikan atau kedua-duanya (lihat daftar Kode Program Studi).
3. Apabila peserta tidak berminat dengan dua pilihan, maka **tidak perlu** mengisi program studi pilihan kedua.

D. BIAYA

1. Biaya pendaftaran sebesar Rp 150.000,00 (seratus lima puluh ribu rupiah).
2. Peserta yang memilih **satu** program studi pilihan yang mensyaratkan uji keterampilan/tes khusus dikenakan tambahan biaya Rp 100.000,00 (seratus ribu rupiah) dan yang memilih **dua** program studi pilihan yang mensyaratkan uji keterampilan/tes khusus (lihat butir ke-7) dikenakan tambahan biaya Rp 200.000,00 (dua ratus ribu rupiah).
3. Biaya pendaftaran dan/atau uji keterampilan/tes khusus **ditransfer/dibayar** melalui **bank BTN Jl. Veteran Malang** a.n. Rektor Universitas Negeri Malang nomor rekening **00113.01.30.000056-3**.

E. PENDAFTARAN

1. Sekolah mengajukan permintaan Formulir Pendaftaran secara kolektif dengan melampirkan fotokopi kwitansi pembayaran biaya pendaftaran dan biaya uji keterampilan/tes khusus dari bank BTN Jalan Veteran Malang tanggal **9 Februari—20 April 2009**.
2. UM mengirim Formulir Pendaftaran sesuai dengan pesanan dan apabila masih kurang sekolah dapat meminta formulir tambahan, setelah melakukan pembayaran di bank BTN, dengan cara mengirim utusan atau melalui surat/faximile.
3. Format lain dalam buku panduan dapat diperbanyak/difotokopi oleh sekolah sesuai keperluan.
4. Pengembalian formulir ke UM dilaksanakan secara kolektif dengan surat pengantar kepala sekolah pada tanggal **9 Februari—21 April 2009**.

5. **Tempat pendaftaran:**

a. Pengeluaran formulir di **Subag Pendidikan dan Evaluasi**

b. Pengembalian formulir di **Subag Registrasi dan Statistik**

BAAKPSI, Gedung A3 Lantai 1, Jl. Surabaya 6 Malang 65145. Telp. (0341) 551312, psw. 415, 416, 131, 130 dan (0341) 556720, 552114. Fax. (0341) 552114, 556720.

Jam Kerja:

Senin—Kamis : 07.00—15.00 wib

Jum'at : 07.00—14.30 wib (11.00—13.00 untuk shalat Jum'at)

Sabtu—Minggu : Libur

F. KELENGKAPAN PENDAFTARAN

1. **Surat pengantar** pendaftaran PMDK dari Kepala Sekolah rangkap dua (Format A).
2. **Surat pemberitahuan** No. 0778a/H32/DT/2009 sebagai bukti sekolah mendapat undangan pendaftaran PMDK dari UM (asli).
3. **Formulir pendaftaran** PMDK yang sudah diisi secara benar dan lengkap (Format B).
4. **Bukti Hadir Ujian** yang telah diisi identitas dan ditemplei foto diserahkan kepada panitia (sedangkan Tanda Peserta Ujian ditemplei foto dan disimpan peserta sebagai bukti terdaftar dan **dibawa** bagi peserta yang ikut uji keterampilan/tes khusus).
5. **Pasfoto** terbaru hitam putih ukuran 3x4 cm sebanyak 4 lembar.
6. **Surat keterangan sehat** dari dokter pemerintah.
7. **Fotokopi Rapor** kelas X (smt. 1 & 2), kelas XI (smt. 1 & 2), dan kelas XII (smt. 1), beserta sampul dan data identitas rapor lengkap yang disahkan oleh Kepala Sekolah.
8. **Surat Pernyataan dari Kepala Sekolah** yang menyatakan bahwa peserta adalah siswa SMA, MA, SMK tahun 2009 yang pada kelas XII semester 1 termasuk dalam peringkat **25% terbaik** di kelasnya (bukan kelas paralel). Surat pernyataan diperbanyak dan **dilampirkan pada setiap berkas peserta**.
9. **Fotokopi kwitansi** pembayaran biaya pendaftaran PMDK dan biaya uji keterampilan/tes khusus.
10. **Isian Penjaringan Minat dan Kemampuan Khusus** (PMKK) format C1 bagi peserta program studi S1 Pendidikan Jasmani, Kesehatan dan Rekreasi dan PMKK format C2/C3 bagi peserta program studi pada Fakultas Sastra (FS).
11. **Fotokopi piagam/sertifikat** kejuaraan minimal tingkat kota/kabupaten atas bakat khusus dan prestasi:
 - a. Bidang olahraga atau kesenian, bagi peserta program studi S1 Pendidikan Jasmani, Kesehatan dan Rekreasi, S1 Pendidikan Seni Rupa, S1 Pendidikan Seni Tari, S1 Desain Komunikasi Visual, dan D3 Game Animasi.
 - b. Lomba Keterampilan Siswa (LKS), atau Lomba Karya Ilmiah Remaja (LKIR).
 - c. Piagam/sertifikat kejuaraan tingkat kecamatan, desa/kelurahan, RW, dan RT tidak perlu dilampirkan karena **tidak akan diperhitungkan**.
12. **Surat Pernyataan** sebagai Peserta Program Mandiri melalui Jalur PMDK (bagi yang berminat).
13. Kelengkapan persyaratan tersebut dimasukkan ke dalam map yang sudah ditulis identitas peserta meliputi nama, alamat rumah, kode pos, nama/alamat/jurusan sekolah, dan program studi pilihan.

G. UJI KETERAMPILAN/ TES KHUSUS

1. Uji keterampilan/tes khusus diperuntukkan bagi peserta yang memilih program studi:
 - a. S1 Pendidikan Jasmani, Kesehatan & Rekreasi dilaksanakan pada hari Senin—Selasa, **4—5 Mei 2009** pukul 06.00 wib di Kampus PP I, FIP.
 - b. S1 PGSD dan S1 PAUD dilaksanakan pada hari Senin—Selasa, **4—5 Mei 2009** pukul 07.00 wib di Gedung D1, FIP.
 - c. S1 Pendidikan Seni Rupa, S1 Pend. Seni Tari, S1 Desain Komunikasi Visual, dan D3 Game Animasi dilaksanakan pada hari Rabu, **6 Mei 2009** (bagi pilihan I), dan Kamis, **7 Mei 2009** (bagi pilihan II) pukul 08.00 wib di Gedung E8, Jurusan Seni & Desain, FS.

- d. S1 Pend. Bhs., Sastra Ind. & Daerah, S1 Bahasa dan Sastra Indonesia, S1 Pendidikan Bahasa Inggris, S1 Bahasa dan Sastra Inggris, S1 Pendidikan Bahasa Arab, S1 Pendidikan Bahasa Jerman, S1 Pendidikan Sejarah, dan S1 Ilmu Sejarah dilaksanakan pada hari Rabu, **6 Mei 2009** (bagi pilihan I), dan Kamis, **7 Mei 2009** (bagi pilihan II) pukul 08.00 wib di Gedung D5, Fakultas Sastra.
 - e. S1 Pendidikan Tata Busana dan D3 Tata Busana dilaksanakan pada hari Rabu—Kamis, **6—7 Mei 2009** pukul 08.00 wib di FT.
 - f. Peserta **tidak boleh memilih** dua program studi yang mensyaratkan uji keterampilan/tes khusus yang **jadwalnya bersamaan**.
2. **Materi** uji keterampilan/tes khusus sebagai berikut:
 - a. Program studi S1 Pendidikan Jasmani, Kesehatan dan Rekreasi adalah tes kesehatan dan antropometri; tes kemampuan gerak umum (lari 50 m, 1000 m, kelentukan, kelincahan dan vertical jump); tes keterampilan OR (bola voli, bola basket, & sepak bola) dan kemampuan renang.
 - b. Program studi S1 PGSD dan S1 PAUD adalah tes wawancara.
 - c. Program studi S1 Pendidikan Seni Rupa, S1 Desain Komunikasi Visual, dan D3 Game Animasi adalah tes menggambar/ilustrasi, kepekaan warna, dan komposisi intelegensi.
 - d. Program studi S1 Pendidikan Seni Tari adalah tes kepekaan warna, komposisi intelegensi, penampilan (imitasi gerak, respon terhadap musik, dan peragaan kemampuan penyajian tari), dan peserta membawa kaset tari yang akan diperagakan, busana teits/olahraga, dan property yang diperlukan.
 - e. S1 Pend. Bhs., Sastra Ind. & Daerah, S1 Bahasa dan Sastra Indonesia, S1 Pendidikan Bahasa Inggris, S1 Bahasa dan Sastra Inggris, S1 Pendidikan Bahasa Arab, S1 Pendidikan Bahasa Jerman, S1 Pendidikan Sejarah, dan S1 Ilmu Sejarah adalah tes dan wawancara potensi akademik bidang studi masing-masing.
 - f. S1 Pendidikan Tata Busana dan D3 Tata Busana adalah tes potensi akademik bidang studi.
 3. Pada saat ujian, **peserta harus membawa Tanda Peserta Ujian** yang ditemplei foto dan **kwitansi** asli dan fotokopi biaya uji keterampilan/tes khusus.

H. PENGUMUMAN HASIL SELEKSI

1. Hasil seleksi penerimaan mahasiswa baru UM Jalur PMDK diumumkan pada tanggal **23 Mei 2009** dan dapat diakses di internet dengan alamat <http://www.um.ac.id>. Pengumuman juga dikirim melalui pos kepada Kepala Sekolah. Panggilan untuk daftar ulang/registrasi administrasi bagi yang lulus seleksi PMDK dikirim ke alamat rumah peserta.
2. Peluang lolos seleksi diantaranya tergantung pada nilai matapelajaran rapor dan **tingkat keketatan** masuk program studi pilihan, dan tidak hanya karena peserta dari sekolah favorit atau bukan.
3. Hasil seleksi penerimaan mahasiswa baru Jalur PMDK ditetapkan dengan Keputusan Rektor, dengan ketentuan peserta yang diterima dapat dinyatakan gugur apabila terbukti data yang dikirim tidak benar; serta panitia tidak melayani gugatan dalam bentuk apapun yang berkaitan keputusan hasil seleksi.
4. Karena keterbatasan daya tampung reguler, peserta yang tidak diterima jalur PMDK dan memenuhi persyaratan akademik **dimungkinkan diterima pada program mandiri** tanpa melalui tes tulis SMB Mandiri. Bagi peserta yang berminat harus **mengisi Surat Pernyataan** sebagai Peserta Program Mandiri melalui Jalur PMDK.
5. Peserta yang lulus seleksi melalui PMDK reguler maupun PMDK mandiri dan telah melakukan daftar ulang/registrasi sebagai mahasiswa baru UM apabila di kemudian hari **mengundurkan diri**, maka **biaya pendidikan yang telah dibayarkan tidak dapat diminta kembali**.

I. PERINGATAN

Kejujuran sekolah dan peserta sangat diharapkan dalam melengkapi berkas isian pendaftaran. Sekolah dan peserta yang terbukti mengirim data yang tidak benar akan dikenakan sanksi sesuai peraturan yang berlaku.

PETUNJUK PENGISIAN FORMULIR PENDAFTARAN PMDK

A. PETUNJUK UMUM

1. Formulir Pendaftaran akan dibaca komputer secara *opscan*. Oleh karena itu baca Buku Panduan ini dengan seksama, sehingga tidak akan membuat kesalahan.
2. Formulir Pendaftaran hanya diisi dengan **pensil 2B** saja (gunakan pensil asli). Formulir tidak boleh diisi dengan ballpoint, pen, atau pensil HB.
3. Formulir Pendaftaran tidak boleh kotor, sobek, terlipat, atau basah.
4. Jika terjadi salah pengisian, hapuslah bagian/bulatan yang salah dengan penghapus yang baik sampai bersih.
5. Pada waktu menghitamkan satu bulatan, harus sehitam mungkin tetapi jangan sampai merusak formulir, kemudian perhatikan:
 - a. cara mengarsir bulatan harus dihitamkan sampai penuh dan jangan sampai keluar dari garis bulatan.
 - b. jangan sampai menghitamkan lebih dari satu bulatan dalam satu kolom, karena isian tersebut otomatis dianggap salah.
 - c. periksa ulang apakah antara huruf/angka yang anda tulis di dalam kotak dengan bulatan yang Anda arsir sudah sesuai.
6. Semua keterangan yang bertentangan dengan Buku Panduan ini yang diberikan oleh siapapun adalah tidak benar.

B. PETUNJUK PENGISIAN

Kolom yang harus Anda isi adalah kolom K-01 sampai K-22. Pengisian masing-masing kolom harus mengikuti petunjuk sebagai berikut:

K-01 NOMOR PESERTA

Isilah/arsir nomor peserta pada tempat yang tersedia berdasarkan nomor peserta yang tercetak pada formulir halaman 1 dan 2.

K-02 NAMAPESERTA

Isilah nama Anda pada tempat yang tersedia. Nama harus sedemikian rupa sehingga dapat tercakup dalam tempat yang tersedia (20 huruf). Ejaan nama ditulis sebagaimana yang tercantum dalam STTB/Ijazah terakhir anda.

Contoh: DIAN SASTRO KUSUMA WARDHANI, supaya tercakup dalam tempat yang tersedia dapat disingkat menjadi:

DIAN SASTRO K W atau
DIAN S KUSUMA W

K-03 PROGRAM STUDI

Isilah pada tempat yang tersedia, kode program studi pilihan dengan kode pada daftar **Kode Program Studi** yang ada dalam Buku Panduan. Ada dua program studi pilihan, tetapi jika hanya memilih satu program studi, maka isilah pada program studi pilihan kedua dengan **00000**.

K-04 ASAL SEKOLAH

Isilah pada tempat yang tersedia, kode SMTA tempat Anda menempuh/menamatkan pelajaran dengan kode sebagaimana tercatat pada surat pemberitahuan PMDK ke sekolah anda. Kode SMTA **sama dengan yang ada dalam Petunjuk Pendaftaran SNMPTM**.

Contoh: Jika Anda terdaftar di SMANegeri 1 Campurdarat Tulungagung dengan kode SMTA 35040052, maka ditulis kode **35040052** (8 digit).

K-05 MASUK

Isilah pada tempat yang tersedia, di kelas berapa pertama kali terdaftar dan tahun kapan anda mulai terdaftar di sekolah yang anda isikan pada K-04.

Contoh: Jika Anda terdaftar di sekolah tersebut kelas 1 pada tahun 2006 maka ditulis Kelas **1** Tahun **06**. Atau, jika Anda pertama kali terdaftar di sekolah tersebut kelas 2 pada tahun 2007 (pindahan) maka ditulis Kelas **2** Tahun **07**

K-06 JURUSAN SEKOLAH (SMTA)

Isilah pada tempat yang tersedia, kode jurusan pada waktu di SMTA dengan menggunakan kode pada daftar **Kode Jurusan/Program SMTA** yang ada dalam Buku Panduan halaman 10.

K-07 STTB

Khusus Jalur PMDK karena peserta belum memiliki nilai ijazah, maka isilah tempat MP dan NILAI tersebut dengan **00** dan **000**.

K-08 UAN/UJIAN AKHIR

Khusus Jalur PMDK karena peserta belum memiliki nilai Ujian Akhir, maka isilah tempat MP dan NILAI tersebut dengan **00** dan **000**.

K-09 IJAZAH TERAKHIR/STTB

Isilah pada tempat yang tersedia, tanggal (TGL), bulan (BL) dan tahun (TH) yang tercantum pada Ijazah terakhir yang Anda miliki.

K-10 TRANSKRIP

Hanya diisi pendaftar masukan non-SMTA :

Isilah tempat jumlah SKS dan IPK tersebut dengan **000** dan **000**.

K-11 TEMPAT LAHIR

Isilah pada tempat yang tersedia, kode propinsi dan kode kabupaten/kota di mana Anda dilahirkan, sesuai daftar **Kode Propinsi dan Kabupaten/Kota** di dalam Buku Panduan halaman 11.

K-12 TANGGALLAHIR

Isilah tanggal lahir Anda pada tempat yang tersedia, dengan mengisi tanggal, bulan dan tahun masing-masing 2 angka.

Contoh: Jika Anda lahir pada tanggal 28 Agustus 1991, maka ditulis **280891**

K-13 ALAMAT RUMAH

Isilah nama alamat rumah (tetap) Anda pada tempat yang tersedia dengan singkat dan jelas, yang dapat dijangkau oleh pos. Jika alamat rumah melebihi tempat yang tersedia, maka singkatlah dengan singkatan yang mudah dimengerti atau sudah umum dipakai dan tetap tuliskan **nama KOTA/KAB.**

Contoh: Jl. Mayjen Panjaitan Gg. IX No. 99 Malang, cukup ditulis: **JL M PANJAITAN IX/99 MALANG**
Ds. Karangduren, Kec. Pakisaji, Kab. Malang, cukup ditulis: **KR DUREN PAKISAJI MALANG**

K-14 KODE POS

Isilah pada tempat yang tersedia, kode pos alamat rumah Anda. Kode pos dapat ditanyakan pada Kantor Pos terdekat.

K-15 TELEPON RUMAH

Isilah pada tempat yang tersedia, telepon rumah atau HP Anda/orangtua untuk memudahkan komunikasi.

K-16 JENIS KELAMIN

Hitamkan satu bulatan yang sesuai dengan jenis kelamin Anda.

K-17 KEWARGANEGARAAN

Hitamkan satu bulatan yang sesuai dengan status kewarganegaraan Anda. Status kewarganegaraan ditentukan menurut garis keturunan ayah.

K-18 PENDIDIKAN ORANGTUA

Hitamkan satu bulatan di bawah judul 'AYAH' yang sesuai dengan pendidikan tertinggi ayah kandung Anda, dan satu bulatan di bawah judul 'IBU' yang sesuai dengan pendidikan tertinggi ibu kandung Anda.

K-19 PRESTASI DAN BAKAT KHUSUS

Hitamkan satu bulatan yang sesuai dengan prestasi atau bakat khusus yang Anda raih/miliki dan **minimal memenangkan kejuaraan tingkat kota/kabupaten.**

K-20 TINGKAT JUARA

Hitamkan satu bulatan yang sesuai dengan tingkat kejuaraan atas prestasi atau bakat khusus sebagaimana yang Anda isikan pada K-19. Hitamkan pula satu bulatan juara ke berapa yang anda peroleh.

K-21 PENGHASILAN ORANGTUA

Hitamkan satu bulatan yang sesuai dengan jumlah penghasilan dari orangtua/wali Anda setiap bulan. Jika penghasilan tidak berupa uang (hasil bumi, ikan, dsb), maka hitunglah nilainya dengan harga jual saat ini. Jika penghasilan tidak tetap, maka nyatakanlah dengan penghasilan rata-rata setiap bulan dalam satu tahun terakhir.

Contoh: Misal, ayah Anda PNS dengan gaji Rp 2.200.000/bulan, dan ibu anda membuka toko dengan penghasilan rata-rata Rp 750.000/bulan. Di samping itu mereka mempunyai sawah yang menghasilkan padi dan jagung senilai Rp 7.800.000/tahun atau Rp 650.000/bulan. Jadi penghasilan orangtua setiap bulan:
= Rp 2.200.000 + Rp 750.000 + Rp 650.000
= Rp 3.600.000/bulan.

Oleh karena itu yang harus dihitamkan adalah bulatan ke lima yaitu **'2.500.001—5.000.000'**.

K-22 PERNYATAAN

Salinlah pada tempat yang tersedia pernyataan:

Dengan ini saya menyatakan bahwa data yang diisikan dalam biodata ini adalah benar.

dengan tulisan biasa, bukan huruf cetak. Kemudian tulislah nama terang dan tanda tangan anda.

Tulisan dan tanda tangan jangan sampai ke luar dari kotak ini.

Pernyataan mengandung makna bahwa yang anda tulis dapat dijamin kebenarannya dan menjadi tanggungjawab anda jika ada kesalahan.

Lihat specimen formulir pendaftaran !

K03 - Kode Program Studi

Fak.	Kode		Usulan Daya Tampung 2009	Peminat 2008			Program/Jurusan SMTA	
	Prodi	Program Studi (Prodi)		P1	2P	SMA	MA	SMK
Program Kependidikan								
FIP	11114	S1 Bimbingan dan Koseling ☼	15	162	448	IPA, IPS, Bhs	IPA, IPS, Bhs, Agama	Semua program
	11214	S1 Teknologi Pendidikan	20	27	119	IPA, IPS, Bhs	IPA, IPS, Bhs, Agama	Semua program
	11314	S1 Administrasi Pendidikan ☼	10	13	40	IPA, IPS, Bhs	IPA, IPS, Bhs, Agama	Semua program
	11414	S1 Pendidikan Luar Sekolah ☼	25	17	45	IPA, IPS, Bhs	IPA, IPS, Bhs, Agama	Semua program
	11714	S1 Pend. Pancasila dan Kn ☼	10	30	135	IPA, IPS, Bhs	IPA, IPS, Bhs, Agama	Semua program
	11514	S1 Pendidikan Guru SD	20	568	697	IPA, IPS, Bhs	IPA, IPS, Bhs, Agama	Semua program
	11544	S1 Pendidikan Anak Usia Dini	10	63	94	IPA, IPS, Bhs	IPA, IPS, Bhs, Agama	Semua program
FIK	11614	S1 Pend. Jasmani, Kesh. & Rekreasi	40	264	284	IPA, IPS, Bhs	IPA, IPS, Bhs, Agama	Semua program
FS	12114	S1 Pend. Bhs., Sastra Ind. & Daerah ☼	20	152	224	IPA, IPS, Bhs	IPA, IPS, Bhs, Agama	Semua program
	12214	S1 Pendidikan Bahasa Inggris ☼	20	367	423	IPA, IPS, Bhs	IPA, IPS, Bhs, Agama	Semua program
	12314	S1 Pendidikan Bahasa Arab ☼	20	27	38	IPA, IPS, Bhs	IPA, IPS, Bhs, Agama	Semua program
	12414	S1 Pendidikan Bahasa Jerman ☼	12	19	24	IPA, IPS, Bhs	IPA, IPS, Bhs, Agama	Semua program
	12514	S1 Pendidikan Seni Rupa	15	50	63	IPA, IPS, Bhs	IPA, IPS, Bhs, Agama	Semua program
	12524	S1 Pendidikan Seni Tari	15	20	34	IPA, IPS, Bhs	IPA, IPS, Bhs, Agama	Semua program
	12614	S1 Pendidikan Sejarah ☼	10	56	194	IPA, IPS, Bhs	IPA, IPS, Bhs, Agama	Semua program
FMIPA	13114	S1 Pendidikan Matematika ☼ *	25	493	732	IPA	IPA	-
	13214	S1 Pendidikan Fisika *	25	214	441	IPA	IPA	-
	13314	S1 Pendidikan Kimia *	25	283	536	IPA	IPA	-
	13414	S1 Pendidikan Biologi *	25	270	554	IPA	IPA	-
	13514	S1 Pendidikan Geografi	35	186	458	IPA, IPS, Bhs	IPA, IPS, Bhs, Agama	Semua program
FE	14114	S1 Pendidikan Tata Niaga ☼	5	6	19	IPA, IPS, Bhs	IPA, IPS, Bhs	Semua program
	14124	S1 Pend. Administrasi Perkantoran ☼	5	25	91	IPA, IPS, Bhs	IPA, IPS, Bhs	Semua program
	14214	S1 Pendidikan Akuntansi ☼	10	106	251	IPA, IPS	IPA, IPS	Program yang relevan
	14314	S1 Pendidikan Ekonomi ☼	10	118	273	IPA, IPS	IPA, IPS	-
FT	15114	S1 Pendidikan Teknik Mesin	10	21	63	IPA	IPA	Program yang relevan
	15134	S1 Pendidikan Teknik Otomotif	10	24	57	IPA	IPA	Program yang relevan
	15214	S1 Pendidikan Teknik Bangunan	40	39	90	IPA, IPS	IPA, IPS	Program yang relevan
	15334	S1 Pendidikan Teknik Informatika	35	538	911	IPA, IPS, Bhs	IPA, IPS, Bhs	Program yang relevan
	15434	S1 Pendidikan Tata Boga	4	35	69	IPA, IPS, Bhs	IPA, IPS, Bhs	Program yang relevan
	15444	S1 Pendidikan Tata Busana	4	38	65	IPA, IPS, Bhs	IPA, IPS, Bhs	Program yang relevan
Program Non-Kependidikan								
FIP	31124	S1 Psikologi	15	222	418	IPA, IPS, Bhs	IPA, IPS, Bhs, Agama	-
FIK	31624	S1 Ilmu Keolahragaan	10	6	21	IPA, IPS, Bhs	IPA, IPS, Bhs, Agama	Semua program
FS	32124	S1 Bahasa dan Sastra Indonesia ☼	10	13	21	IPA, IPS, Bhs	IPA, IPS, Bhs, Agama	Semua program
	32224	S1 Bahasa dan Sastra Inggris ☼	10	128	168	IPA, IPS, Bhs	IPA, IPS, Bhs, Agama	Semua program
	32534	S1 Desain Komunikasi Visual	15	148	178	IPA, IPS, Bhs	IPA, IPS, Bhs, Agama	Semua program
	32543	D3 Game Animasi	20	-	-	IPA, IPS, Bhs	IPA, IPS, Bhs, Agama	Semua program
	32624	S1 Ilmu Sejarah ☼	5	3	23	IPA, IPS, Bhs	IPA, IPS, Bhs, Agama	Semua program
FMIPA	33124	S1 Matematika ☼	10	41	131	IPA	IPA	-
	33224	S1 Fisika	10	27	78	IPA	IPA	-
	33324	S1 Kimia	12	60	119	IPA	IPA	-
	33424	S1 Biologi	15	40	112	IPA	IPA	-
FE	34134	S1 Manajemen ☼	10	214	507	IPA, IPS, Bhs	IPA, IPS, Bhs	Semua program
	34143	D3 Manajemen Pemasaran ☼	10	24	67	IPA, IPS, Bhs	IPA, IPS, Bhs	Semua program
	34223	D3 Akuntansi ☼	10	29	86	IPA, IPS	IPA, IPS	Program yang relevan
	34224	S1 Akuntansi ☼	10	260	435	IPA, IPS	IPA, IPS	Program yang relevan
	34324	S1 Ilmu Ekonomi & Studi Pemb. ☼	5	26	115	IPA, IPS	IPA, IPS	-
FT	35123	D3 Teknik Mesin	10	11	26	IPA	IPA	Program yang relevan
	35223	D3 Teknik Sipil dan Bangunan	30	21	75	IPA, IPS	IPA, IPS	Program yang relevan
	35313	D3 Teknik Elektro	20	15	49	IPA, IPS, Bhs	IPA, IPS, Bhs	Program yang relevan
	35323	D3 Teknik Elektronika	20	10	29	IPA, IPS, Bhs	IPA, IPS, Bhs	Program yang relevan
	35413	D3 Tata Boga	4	8	31	IPA, IPS, Bhs	IPA, IPS, Bhs	Program yang relevan
	35423	D3 Tata Busana	4	2	24	IPA, IPS, Bhs	IPA, IPS, Bhs	Program yang relevan

Keterangan:

- Usulan daya tampung 2009 bersifat sementara dan menunggu keputusan Rektor.
- P1 menunjukkan peminat pilihan pertama saja dan 2P menunjukkan peminat pilihan pertama dan kedua.
- Peserta yang buta warna hanya dapat memilih program studi yang bertanda ☼
- Prodi Pend. Mat, Pend. Fis, Pend. Kim, dan Pend. Bio (bertanda *) dipersiapkan menjadi calon guru SBI.

K06 - Kode Jurusan/Program Sekolah (SMTA)

Kode	Jur./Program SMTA	Kode	Jur./Program SMTA
101	SMA IPA	403	SMK Mekanik Otomotif
102	SMA IPS	404	SMK Mesin Perkakas
103	SMA Bahasa	405	SMK Konstruksi Bangunan
201	MA IPA	406	SMK Gambar Bangunan
202	MA IPS	407	SMK Teknik Bangunan
203	MA Bahasa	408	SMK Tekstil
204	MA Keagamaan	409	SMK Keramik
301	SMK Pelayanan Sosial	410	SMK Kayu
302	SMK Bisnis dan Manajemen	411	SMK Grafika
303	SMK Akuntansi	412	SMK Pendingin T.U.
304	SMK Kependidikan	413	SMK Pesawat Terbang
305	SMK Sekretaris	414	SMK T.A. Video
306	SMK Perhotelan	415	SMK S. Pemetaan
307	SMK Pariwisata	416	SMK Teknik Informatika
308	SMK Tata Boga	417	SMK Listrik
309	SMK Tata Busana	501	SMK Kimia Industri
310	SMK Tata Kecantikan	601	SMK Kesenian
401	SMK Elektro	701	SMK Budidaya Pertanian
402	SMK Elektronika	801	SPG
		901	SGO

K11 - Kode Propinsi dan Kabupaten/Kota

<u>Kode Propinsi</u>	<u>Kode Kab./Kota</u>	<u>Kode Propinsi</u>	<u>Kode Kab./Kota</u>	
11 Nanggroe Aceh D.	013 Kab. Aceh Selatan	15 Jambi	077 Kab. Kuantan Singingi	
	021 Kab. Aceh Tenggara		085 Kab. Natuna	
	036 Kab. Aceh Timur		093 Kab. Siak	
	044 Kab. Aceh Tengah		104 Kab. Rokan Hilir	
	052 Kab. Aceh Barat		112 Kab. Rokan Hulu	
	067 Kab. Aceh Besar		127 Kab. Pelalawan	
	075 Kab. Pidie		715 Kota Pekanbaru	
	083 Kab. Aceh Utara		723 Kota Batam	
	091 Kab. Bireuen		731 Kota Dumai	
	102 Kab. Aceh Singkil		746 Kota Tanjung Pinang	
	117 Kab. Simeulue			
	713 Kota Banda Aceh		011 Kab. Kerinci	
	721 Kota Sabang		034 Kab. Batanghari	
	736 Kota Lhokseumawe		065 Kab. Sarolangun	
744 Kota Langsa	073 Kab. Merangin			
12 Sumatera Utara	016 Kab. Nias	16 Sumatera Selatan	081 Kab. Tanj. Jabung Timur	
	024 Kab. Tapanuli Selatan		096 Kab. Tanj. Jabung Barat	
	032 Kab. Tapanuli Tengah		107 Kab. Muaro Jambi	
	047 Kab. Tapanuli Utara		115 Kab. Bungo	
	055 Kab. Labuhan Batu		123 Kab. Tebo	
	063 Kab. Asahan		711 Kota Jambi	
	071 Kab. Simalungun			
	086 Kab. Dairi		014 Kab. Ogan Komering Ulu	
	094 Kab. Karo		022 Kab. Ogan Komering Ilir	
	105 Kab. Deli Serdang		037 Kab. Muara Enim	
	113 Kab. Langkat		045 Kab. Lahat	
	121 Kab. Toba Samosir		053 Kab. Musi Rawas	
	136 Kab. Mandailing Natal		061 Kab. Musi Banyuasin	
	716 Kota Sibolga		714 Kota Palembang	
724 Kota Tanjung Balai	737 Kota Prabumulih			
732 Kota P. Siantar	745 Kota Pagaram			
747 Kota Tebingtinggi	753 Kota Lubuklinggau			
755 Kota Medan	17 Bengkulu	017 Kab. Bengkulu Selatan		
763 Kota Binjai		025 Kab. Rejanglebong		
771 Kota P. Sidempuan		033 Kab. Bengkulu Utara		
		717 Kota Bengkulu		
13 Sumatera Barat	012 Kab. Pesisir Selatan	18 Lampung	013 Kab. Lampung Selatan	
	027 Kab. Solok		021 Kab. Lampung Tengah	
	035 Kab. Sawah Lunto		036 Kab. Lampung Utara	
	043 Kab. Tanah Datar		044 Kab. Lampung Barat	
	051 Kab. Padang Pariaman		052 Kab. Tanggamus	
	066 Kab. Agam		067 Kab. Tulang Bawang	
	074 Kab. Limapuluhkota		075 Kab. Lampung Timur	
	082 Kab. Pasaman		083 Kab. Way Kanan	
	097 Kab. Kep. Mentawai		713 Kota Bandar Lampung	
	712 Kota Padang		721 Kota Metro	
	727 Kota Solok			
	735 Kota Sawah Lunto		19 Kepulauan Bangka Belitung	016 Kab. Bangka
	743 Kota Padang Panjang			024 Kab. Belitung
	751 Kota Bukit Tinggi			716 Kota Pangkal Pinang
766 Kota Payakumbuh				
14 Riau	015 Kab. Indragiri Hulu	30 Banten	014 Kab. Pandeglang	
	023 Kab. Indragiri Hilir		022 Kab. Lebak	
	031 Kab. Kepulauan Riau		037 Kab. Tangerang	
	046 Kab. Kampar		045 Kab. Serang	
	054 Kab. Bengkalis		714 Kota Tangerang	
	062 Kab. Karimun		722 Kota Cilegon	

Kode Propinsi	Kode Kab./Kota	Kode Propinsi	Kode Kab./Kota									
31	DKI Jakarta	717	Jakarta Selatan	724	Kota Surakarta							
			725		Jakarta Timur	732	Kota Salatiga					
			733		Jakarta Pusat	747	Kota Semarang					
			741		Jakarta Barat	755	Kota Pekalongan					
			756		Jakarta Utara	763	Kota Tegal					
32	Jawa Barat	036	Kab. Bogor	34	D.I. Yogyakarta	021	Kab. Kulonprogo					
			044				Kab. Sukabumi	027	Kab. Bantul			
			052				Kab. Cianjur	035	Kab. Gunungkidul			
			067				Kab. Bandung	043	Kab. Sleman			
			075				Kab. Garut	712	Kota Yogyakarta			
			083				Kab. Tasikmalaya	35	Jawa Timur	015	Kab. Pacitan	
			091				Kab. Ciamis				023	Kab. Ponorogo
			102				Kab. Kuningan				031	Kab. Trenggalek
			117				Kab. Cirebon				046	Kab. Tulungagung
			125				Kab. Majalengka				054	Kab. Blitar
			133				Kab. Sumedang				062	Kab. Kediri
			141				Kab. Indramayu				077	Kab. Malang
			156				Kab. Subang				085	Kab. Lumajang
			164				Kab. Purwakarta				093	Kab. Jember
			172				Kab. Karawang				104	Kab. Banyuwangi
			187				Kab. Bekasi				112	Kab. Bondowoso
			713				Kota Bogor				127	Kab. Situbondo
			721				Kota Sukabumi				135	Kab. Probolinggo
			736				Kota Bandung				143	Kab. Pasuruan
			744				Kota Cirebon				151	Kab. Sidoarjo
767	Kota Bekasi	166	Kab. Mojokerto									
775	Kota Depok	174	Kab. Jombang									
783	Kota Ciamahi	182	Kab. Nganjuk									
791	Kota Tasikmalaya	197	Kab. Madiun									
33	Jawa Tengah	016	Kab. Cilacap	51	Bali	014	Kab. Jembrana					
			024				Kab. Banyumas	022	Kab. Tabanan			
			032				Kab. Purbalingga	037	Kab. Badung			
			047				Kab. Banjarnegara	045	Kab. Gianyar			
			055				Kab. Kebumen	053	Kab. Klungkung			
			063				Kab. Purworejo	061	Kab. Bangli			
			071				Kab. Wonosobo	076	Kab. Karangasem			
			086				Kab. Magelang	084	Kab. Buleleng			
			094				Kab. Boyolali	714	Kota Denpasar			
			105				Kab. Klaten					
			113				Kab. Sukoharjo					
			121				Kab. Wonogiri					
			136				Kab. Karanganyar					
			144				Kab. Sragen					
			152				Kab. Grobogan					
			167				Kab. Blora					
			175				Kab. Rembang					
			183				Kab. Pati					
			191				Kab. Kudus					
			202				Kab. Jepara					
			217				Kab. Demak					
			225				Kab. Semarang					
			233				Kab. Temanggung					
			241				Kab. Kendal					
			256				Kab. Batang					
			264				Kab. Pekalongan					
			272				Kab. Pemasang					
			287				Kab. Tegal					
			295				Kab. Brebes					
			716				Kota Magelang					

Kode Propinsi	Kode Kab./Kota	Kode Propinsi	Kode Kab./Kota
52 Nusa Tenggara Barat	017 Kab. Lombok Barat .	70 Gorontalo	726 Kota. Samarinda
	025 Kab. Lombok Tengah		734 Kota. Tarakan
	033 Kab. Lombok Timur		742 Kota. Bontang
	041 Kab. Sumbawa		015 Kab. Gorontalo
	056 Kab. Dompu		023 Kab. Boalemo.
	064 Kab. Bima		715 Kota. Gorontalo
53 Nusa Tenggara Timur	717 Kota Mataram	71 Sulawesi Utara	026 Kab. Bolaang Mongondow
	013 Kab. Sumba Barat .		034 Kab. Minahasa
	021 Kab. Sumba Timur		042 Kab. Sangihe Talaud
	036 Kab. Kupang		726 Kota Manado
	044 Kab. Timor Tengah Sel.	734 Kota Bitung	
	052 Kab. Timor Tengah Utr.	72 Sulawesi Tengah	022 Kab. Poso
	067 Kab. Belu		037 Kab. Donggala
	075 Kab. Alor		053 Kab. Banggai Kepulauan
	083 Kab. Flores Timur		061 Kab. Banggai
	091 Kab. Sikka		076 Kab. Buol
	102 Kab. Ende		084 Kab. Toli-Toli
	117 Kab. Ngada		092 Kab. Morowali
	125 Kab. Manggarai		714 Kota. Palu
133 Kab. Lembata	73 Sulawesi Selatan		017 Kab. Selayar
711 Kota. Kupang		025 Kab. Bulukumba	
61 Kalimantan Barat		016 Kab. Sambas	033 Kab. Bantaeng
		024 Kab. Pontianak	041 Kab. Jeneponto
		032 Kab. Sanggau	056 Kab. Takalar
		047 Kab. Ketapang	064 Kab. Gowa
		055 Kab. Sintang	072 Kab. Sinjai
		063 Kab. Kapuas Hulu	087 Kab. Bone
		071 Kab. Bengkayang	095 Kab. Maros
		086 Kab. Landak	106 Kab. Pangkajene Kep.
716 Kota Pontianak		114 Kab. Barru	
724 Kota Singkawang		122 Kab. Soppeng	
62 Kalimantan Tengah		012 Kab. Kota Waringin Brt.	137 Kab. Wajo
	027 Kab. Kota Waringin Tmr.	145 Kab. Sindenreng Rappang	
	043 Kab. Kapuas	153 Kab. Pinrang	
	051 Kab. Barito Selatan	161 Kab. Enrekang	
	074 Kab. Barito Utara	176 Kab. Luwu	
	712 Kota Palangkaraya	184 Kab. Tana Toraja	
63 Kalimantan Selatan	015 Kab. Tanah Laut	192 Kab. Polewali Mamasa	
	023 Kab. Kota Baru	203 Kab. Majene	
	031 Kab. Banjar	211 Kab. Mamuju	
	046 Kab. Barito Kuala	226 Kab. Luwu Utara	
	054 Kab. Tapin	717 Kota Makasar	
	062 Kab. Hulu Sei Selatan	725 Kota Pare-Pare	
	077 Kab. Hulu Sei Tengah	74 Sulawesi Tenggara	013 Kab. Buton
	085 Kab. Hulu Sei Utara		021 Kab. Muna
	093 Kab. Tabalong		036 Kab. Kendari
	715 Kota. Banjarmasin		044 Kab. Kolaka
	723 Kota. Banjar Baru		713 Kota Kendari
64 Kalimantan Timur	011 Kab. Pasir		721 Kota. Bau-Bau
	026 Kab. Kutai.	81 Maluku	013 Kab. Maluku Tenggara
	034 Kab. Berau		021 Kab. Maluku Tengah
	042 Kab. Bulungan		052 Kab. Buru
	057 Kab. Nunukan		067 Kab. Maluku Tengg. Barat
	065 Kab. Kutai Timur		713 Kota. Ambon
	073 Kab. Malinau		
	081 Kab. Kutai Barat		
	711 Kota. Balikpapan		

Kode Propinsi		Kode Kab./Kota	
84	Maluku Utara	015	Kab. Maluku Utara
		023	Kab. Halmahera Tengah
		715	Kota Ternate
85	Papua	011	Kab. Jayapura
		026	Kab. Jayawijaya
		034	Kab. Puncak Jaya
		042	Kab. Merauke
		711	Kota. Jayapura
86	Papua	014	Kab. Biak Numfor
		022	Kab. Yapen Waropen
		037	Kab. Mimika
		045	Kab. Nabire
		053	Kab. Paniai
87	Irian Jaya Barat	017	Kab. Sorong
		025	Kab. Manokwari
		033	Kab. Fak-Fak
		717	Kota Sorong
99	Luar Negeri	999	Luar Negeri

TATA ALIRAN PROSES PENDAFTARAN PMDK

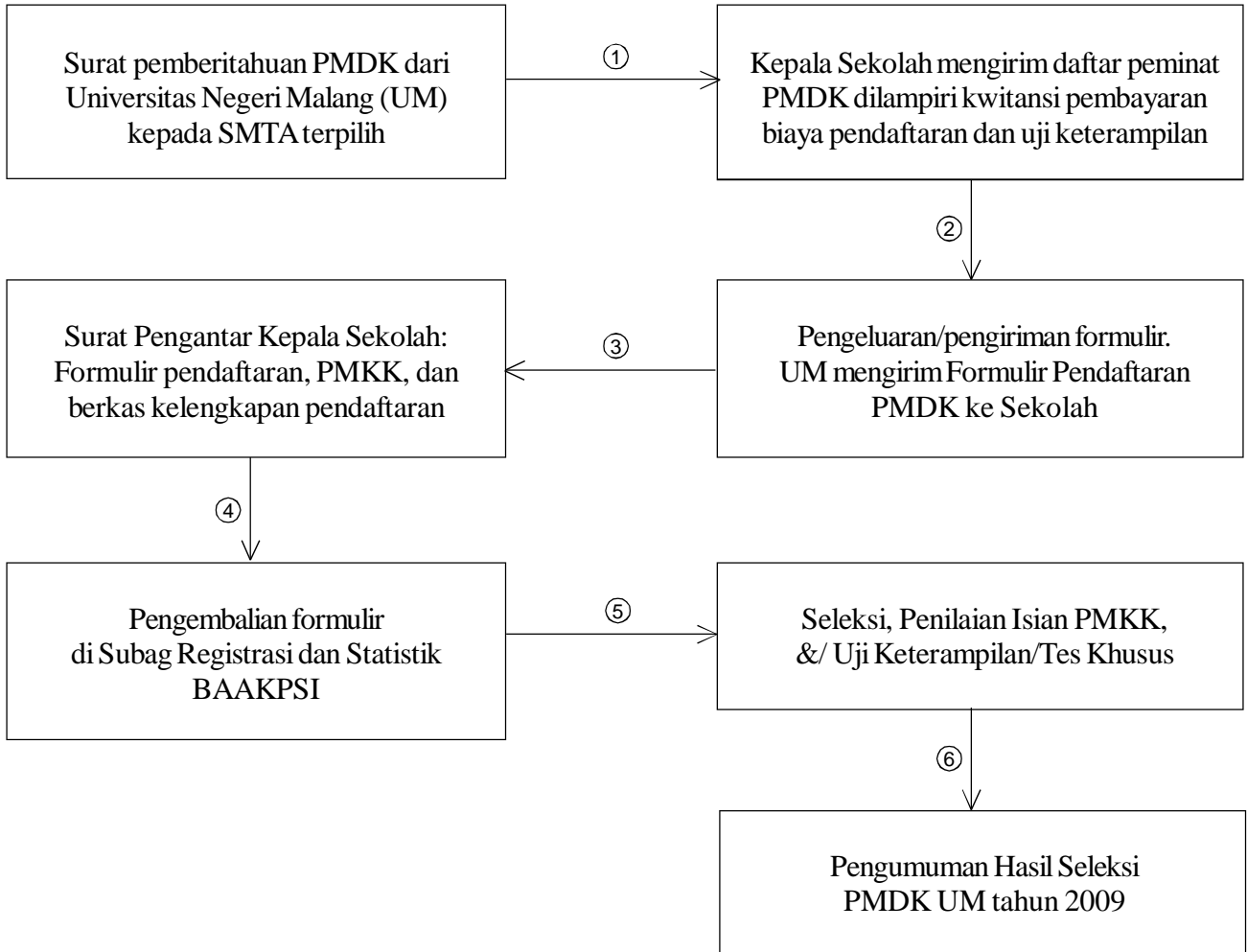

SURAT PENGANTAR

Nomor :

PENGIRIMAN FORMULIR PENDAFTARAN JALUR PMDK 2009/2010

Bersama ini kami kirimkan berkas pendaftaran mahasiswa baru UM Tahun 2009 melalui Jalur PMDK.

1. Nama Sekolah : Kode SMTA * :
2. Alamat Sekolah :
(tuliskan lengkap) Kode Pos :
- No. Telepon: Fax.:
3. Jumlah berkas formulir pendaftaran yang dikirim eksemplar.

No.	Nama Siswa	Jurusan SMTA	Program Studi Pilihan	Peringkat 25% Terbaik Kelas XII Smt. 1
			Kode - Sebutkan	
1.	<i><u>Contoh:</u></i> <i>Dian Sastro Kusuma Wardhani</i>	<i>IPA</i>	<i>I. 13114 - S1 Pendidikan Matematika II. 15334 - S1 Pend. Teknik Informatika</i>	<i>1 dari 40 siswa (2,5%)</i>
1.	I. II. dari siswa (...%)
2.	I. II. dari siswa (...%)
3.	I. II. dari siswa (...%)
4.	I. II. dari siswa (...%)
5.	I. II. dari siswa (...%)
6.	I. II. dari siswa (...%)
7.	I. II. dari siswa (...%)
8.	I. II. dari siswa (...%)
9.	dst.	I. II. dari siswa (...%)

4. **Pernyataan:** Data peserta yang kami kirim ini berdasarkan minat dan kemampuan siswa, bersifat terbuka, dan **kebenarannya dapat dipertanggungjawabkan** sesuai peraturan perundangan yang berlaku.

Petugas pendaftaran,

....., 2009

Kepala Sekolah,

.....
tanda tangan, nama lengkap,
dan stempel sekolah.

Keterangan:

1. Surat pengantar ini harus difotokopi untuk dimasukkan ke dalam map masing-masing peserta.
2. Kode SMTA (*) sama dengan yang ada dalam Petunjuk Pendaftaran SNMPTN.

IDENTITAS PENGIRIMAN

Alamat pengembalian formulir PMDK UM:

----- gunting di sini -----

**Kepada Yth.
Rektor Universitas Negeri Malang (UM)
u.p. Kepala Biro AAKPSI :
Subag Registrasi dan Statistik, Gd. A3 Lt. 1
Jl. Surabaya 6, MALANG 65145**

Identitas yang harus ditempel pada setiap map peserta pada saat pengembalian formulir PMDK UM adalah :

----- gunting di sini -----

PENGIRIM

Kode SMTA *) :

Nama Siswa :

Alamat Rumah :

Kota & Kode Pos : Telp.: (.....)

Nama SMTA :

Alamat SMTA : Telp.: (.....)

Program/Jurusan SMTA : IPA / IPS / Bahasa / **)

Program Studi Pilihan : I. kode sebutkan

II. kode sebutkan

*) Kode SMTA sama dengan yang ada dalam Petunjuk Pendaftaran SNMPTN

**) coret yang tidak perlu

PENJARINGAN MINAT DAN KEMAMPUAN KHUSUS

S1 Pendidikan Jasmani, Kesehatan dan Rekreasi

Diisi oleh Calon/Pelamar dengan Huruf Balok

A. Identitas Siswa

1. Nomor Pendaftaran :
2. Nama Siswa :
3. Jenis kelamin : Laki-laki / Perempuan
4. Nama dan Tempat Sekolah :
5. Program/Jurusan di SMTA :
6. Nama Guru Pendidikan Jasmani yang pernah mengajar di sekolah ini :
 - a.
 - b.
 - c.

B. Prestasi Pertandingan/Perlombaan Olahraga

Sebutkan macam-macam prestasi pertandingan/perlombaan olahraga yang pernah diperoleh (lampirkan fotokopi piagam penghargaan dan prestasi **minimal tingkat Kota/Kabupaten**)

No.	Jenis dan Prestasi Pertandingan/Perlombaan	Tingkat Perlombaan	Juara ke	Tahun
1.
2.
3.
4.
5.
6.
7.
8.
9.
10.

C. Faktor yang mendorong Anda memilih program studi S1 Pend. Jasmani, Kesehatan dan Rekreasi adalah :

- a. Karena merasa memiliki bakat menjadi guru Pendidikan Jasmani
- b. Karena merasa memiliki bakat menjadi atlet/pemain salah satu cabang olahraga
- c. Karena dorongan orang tua
- d. Karena dorongan guru Pendidikan Jasmani
- e. Karena dorongan teman
- f.

D. Sesuai dengan peraturan, setelah dua tahun menjadi mahasiswa, Anda mempunyai hak untuk pindah program studi. Apakah Anda akan memanfaatkan hak tersebut ? "Ya / Tidak" Jika ya, program studi yang Anda inginkan adalah :

E. Jika Anda diterima menjadi mahasiswa, apa rencana yang akan Anda lakukan agar studinya cepat selesai ?
.....
.....
.....
.....
.....

F. Bagi calon mahasiswa program studi Pend. Jasmani, Kesehatan dan Rekreasi diwajibkan mengikuti **Uji Ketrampilan** yang diselenggarakan pada hari Senin—Selasa, tanggal **4—5 Mei 2009** pukul 06.00 wib di Kampus PP I, FIP Universitas Negeri Malang.

G. Diisi oleh guru Pendidikan Jasmani yang mengajar siswa tersebut (**wajib diisi**, tidak boleh kosong).
Nama lengkap guru :
Menyatakan bahwa siswa tersebut mempunyai bakat, minat, dan prestasi dalam cabang olahraga:
.....
.....
.....
.....

Mengetahui, tgl.	
Kepala Sekolah,	Guru Pendidikan Jasmani,	Calon Mahasiswa,
.....
tanda tangan dan nama lengkap	tanda tangan dan nama lengkap	tanda tangan dan nama lengkap

✳ Coret yang tidak perlu

PENJARINGAN MINAT DAN KEMAMPUAN KHUSUS

**S1 Pendidikan Bahasa, Sastra Indonesia dan Daerah/S1 Bahasa dan Sastra Indonesia/
S1 Pend. Bahasa Inggris/S1 Bahasa dan Sastra Inggris/S1 Pendidikan Bahasa Arab/
S1 Pendidikan Bahasa Jerman/S1 Pendidikan Sejarah/S1 Ilmu Sejarah**

A. Identitas Siswa

1. Nomor Pendaftaran :
2. Nama Siswa :
3. Tempat, tanggal lahir :
4. Jenis kelamin : Laki-laki / Perempuan ☒
5. Nama dan Tempat Sekolah :
6. Program/Jurusan di SMTA :
7. Program Studi Pilihan : I. Kode Sebutkan
- II. Kode Sebutkan

B. Prestasi

1. Penghargaan/piagam/beasiswa yang pernah Anda peroleh berkaitan dengan prestasi sesuai dengan bidang studi pilihan Anda (misalnya, lomba, seminar, lokakarya). Sebutkan tempat dan waktu perolehannya. Lampirkan copy sertifikat/piagam tersebut.

No.	Jenis penghargaan/piagam/beasiswa	Tempat	Tahun
1.
2.
3.
4.
5.

2. Karya tulis/karangan yang relevan dengan bidang studi pilihan Anda yang pernah dihasilkan dan dimuat dalam media massa (misalnya, majalah, koran, termasuk majalah dinding sekolah). Lampirkan copy karangan tersebut.

No.	Judul karya tulis/karangan	Dimuat di	Tahun Penerbitan
1.
2.
3.
4.
5.

Mengetahui
Kepala Sekolah,

....., tgl.
Calon Mahasiswa,

.....
tanda tangan dan nama lengkap

.....
tanda tangan dan nama lengkap

☒ Coret yang tidak perlu

PENJARINGAN MINAT DAN KEMAMPUAN KHUSUS
S1 Pendidikan Seni Rupa / S1 Pendidikan Seni Tari /
S1 Desain Komunikasi Visual/D3 Game Animasi ♻

Diisi oleh Calon/Pelamar dengan Huruf Balok

A. Identitas Siswa

1. Nomor Pendaftaran :
2. Nama Siswa :
3. Jenis kelamin : Laki-laki / Perempuan ♻
4. Nama dan Tempat Sekolah :
5. Program/Jurusan di SMTA :
6. Nama Guru Kesenian yang pernah mengajar di sekolah ini :
 - a.
 - b.
 - c.

B. Prestasi Non Akademik dalam Bidang Seni (Seni Rupa, Kerajinan, Tari, atau Seni yang lain) dan Desain (lampirkan legalisir piagam/sertifikatnya).

No.	Jenis Lomba/Festival	Tingkat Perlombaan	Juara ke	Th. Piagam
1.
2.
3.
4.

C. Jenis olah Seni / Seni Rupa / Desain yang pernah dilakukan di luar kegiatan sekolah, baik intra maupun ekstra kurikuler. Beri tanda cek (✓) pada kolom di belakang nomor jenis nama seni yang benar-benar pernah dilakukan! Bila Anda memiliki dokumen, harap disertakan fotocopynya !

- | | |
|------------------------------|-------------------------------------|
| a. Seni Lukis () | g. Seni Musik () |
| b. Seni Patung () | h. Seni Tari () |
| c. Seni Karikatur/Kartun () | i. Seni Teater () |
| d. Seni Cetak/Grafis () | j. Komputer Grafis () |
| e. Seni Fotografi () | k. Desain Komunikasi Visual () |
| f. Seni Kerajinan () | l. Seni/Desain lain, sebutkan : () |

D. Pernahkah Anda menyaksikan Pameran/Pagelaran Seni Rupa / Kerajinan / Tari / Desain ?

No.	Jenis Pameran/Pagelaran	Tempat Pameran	Pelaksana Pameran
a.
b.
c.
d.
e.
f.

SURAT PERNYATAAN Sebagai Peserta Program Mandiri melalui Jalur PMDK

Saya yang bertanda tangan di bawah ini

Nama Siswa :

Tempat/tgl. lahir :

Alamat rumah :

telp.

Asal Sekolah :

.....

Nama orangtua :

Pekerjaan :

Jabatan :

Penghasilan : Rp / bulan

Alamat :

telp.

dengan ini menyatakan **bersedia** diterima sebagai mahasiswa Universitas Negeri Malang (UM) **program mandiri** pada program studi sesuai dengan pilihan jalur PMDK (tanpa melalui tes tulis SMB Mandiri), apabila tidak diterima melalui seleksi PMDK dan memenuhi persyaratan akademik.

Demikian pernyataan ini saya buat dengan sebenarnya dan dalam keadaan sadar tanpa paksaan dari pihak manapun.

Mengetahui orangtua,, tgl. 2009 Yang membuat pernyataan,
.....	materei Rp 6.000,- (nama jelas dan tanda tangan)

Ketentuan:

Peserta PMDK yang dimungkinkan diterima sebagai mahasiswa program mandiri adalah mereka yang **tidak diterima jalur seleksi PMDK** (dengan alasan keterbatasan daya tampung dan tingginya tingkat keketatan masuk program studi pilihan) dan berdasarkan hasil seleksi PMDK **memenuhi persyaratan akademik** dan **sungguh-sungguh berminat** belajar di UM.

JADWAL KEGIATAN SELEKSI MAHASISWA BARU (SMB) UNIVERSITAS NEGERI MALANG TAHUN AKADEMIK 2009/2010

I. PROGRAM DIPLOMA REGULER

A. Program Studi Pilihan

1. D3 Game Animasi
2. D3 Manajemen Pemasaran
3. D3 Akuntansi
4. D3 Teknik Mesin
5. D3 Teknik Sipil dan Bang.
6. D3 Teknik Elektro
7. D3 Teknik Elektronika
8. D3 Tata Boga
9. D3 Tata Busana

B. Persyaratan Umum

Lulusan SMA, MA, SMK tahun 2007, 2008, dan 2009.

C. Jadwal Kegiatan

1. Pendaftaran: 8—19 Juni 2009
2. Tes Tulis: 23 Juni 2009
3. Tes Khusus: 24—25 Juni 2009
4. Hasil Seleksi: 6 Juli 2009

Lanjutan Program Diploma/Sarjana Mandiri II

B. Persyaratan Umum

Lulusan SMA, MA, SMK; tidak ada pembatasan tahun STTB/Ijazah.

C. Jadwal Kegiatan

1. Pendaftaran: 2—17 Juli 2009
2. Tes Tulis: 22 Juli 2009
3. Tes Khusus: 23—24 Juli 2009
4. Hasil Seleksi: 7 Agustus 2009

II. PROGRAM DIPLOMA DAN SARJANA MANDIRI I

A. Program Studi Pilihan

1. D3 Game Animasi
2. D3 Teknik Mesin
3. D3 Teknik Sipil dan Bangunan
4. D3 Teknik Elektro
5. D3 Teknik Elektronika
6. D3 Tata Boga
7. D3 Tata Busana
8. S1 Bimbingan dan Konseling
9. S1 Teknologi Pendidikan
10. S1 Administrasi Pendidikan
11. S1 Pendidikan Luar Sekolah
12. S1 Pendidikan Pancasila dan Kn
13. S1 Pendidikan Guru SD
14. S1 Pendidikan Anak Usia Dini
15. S1 Pend. Jasmani, Kesh. & Rekr.
16. S1 Pend. Bhs, Sas.Ind. & Daerah
17. S1 Pendidikan Bahasa Inggris
18. S1 Pendidikan Bahasa Arab
19. S1 Pendidikan Bahasa Jerman
20. S1 Pendidikan Seni Rupa

21. S1 Pendidikan Seni Tari
22. S1 Pendidikan Sejarah
23. S1 Pendidikan Geografi
24. S1 Pendidikan Tata Niaga
25. S1 Pend. Adm. Perkantoran
26. S1 Pendidikan Ekonomi
27. S1 Pendidikan Ekonomi (kelas bilingual)
28. S1 Pend. Teknik Mesin
29. S1 Pend. Teknik Otomotif
30. S1 Pend. Teknik Bangunan
31. S1 Pend. Teknik Informatika
32. S1 Pendidikan Tata Boga
33. S1 Pendidikan Tata Busana
34. S1 Psikologi
35. S1 Ilmu Keolahragaan
36. S1 Desain Komunikasi Visual
37. S1 Manajemen
38. S1 Akuntansi
39. S1 Ekonomi & Studi Pemb.

B. Persyaratan Umum

Lulusan SMA, MA, SMK; tidak ada pembatasan tahun STTB/Ijazah.

C. Jadwal Kegiatan

1. Pendaftaran: 8—19 Juni 2009
2. Tes Tulis: 23 Juni 2009
3. Tes Khusus: 24—25 Juni 2009
4. Hasil Seleksi: 6 Juli 2009

III. PROGRAM DIPLOMA DAN SARJANA MANDIRI II

A. Program Studi Pilihan

1. D3 Game Animasi
2. D3 Teknik Mesin
3. D3 Teknik Sipil dan Bangunan
4. D3 Teknik Elektro
5. D3 Teknik Elektronika
6. D3 Tata Boga
7. D3 Tata Busana
8. S1 Bimbingan dan Konseling
9. S1 Teknologi Pendidikan
10. S1 Administrasi Pendidikan
11. S1 Pendidikan Luar Sekolah
12. S1 Pendidikan Pancasila dan Kn
13. S1 Pendidikan Guru SD
14. S1 Pendidikan Anak Usia Dini
15. S1 Pend. Jasmani, Kesh. & Rekr.
16. S1 Pend. Bhs, Sas.Ind. & Daerah
17. S1 Pendidikan Bahasa Inggris
18. S1 Pendidikan Bahasa Arab
19. S1 Pendidikan Bahasa Jerman
20. S1 Pendidikan Seni Rupa
21. S1 Pendidikan Seni Tari
22. S1 Pendidikan Sejarah
23. S1 Pendidikan Matematika

24. S1 Pendidikan Fisika
25. S1 Pendidikan Kimia
26. S1 Pendidikan Biologi
27. S1 Pendidikan Geografi
28. S1 Pendidikan Tata Niaga
29. S1 Pend. Adm. Perkantoran
30. S1 Pendidikan Ekonomi
31. S1 Pend. Teknik Mesin
32. S1 Pend. Teknik Otomotif
33. S1 Pend. Teknik Bangunan
34. S1 Pend. Teknik Informatika
35. S1 Pendidikan Tata Boga
36. S1 Pendidikan Tata Busana
37. S1 Psikologi
38. S1 Ilmu Keolahragaan
39. S1 Desain Komunikasi Visual
40. S1 Matematika
41. S1 Fisika
42. S1 Kimia
43. S1 Biologi
44. S1 Manajemen
45. S1 Akuntansi
46. S1 Ekonomi & Studi Pemb.

IV. JALUR PRESTASI KHUSUS (PROGRAM SARJANA/DIPLOMA)

A. Persyaratan Umum

1. Lulusan SMA tahun 2009
2. Peraih Danun SMA ranking I-III tingkat Propinsi Jawa Timur (dibuktikan dengan Surat Keterangan dari Kepala Dinas Pendidikan Propinsi Jawa Timur).

B. Program Studi Pilihan

Calon dapat memilih salah satu program studi sebagaimana yang tercantum pada Panduan PMDK UM 2009.

C. Jadwal Kegiatan

1. Pendaftaran: 15 Juni—27 Juli 2009.
2. Pengumuman penerimaan: 30 Juli 2009

D. Fasilitas

1. Bebas semua biaya antara lain DKPMB, SPSA, jaket almamater, SPP, biaya praktik, dan Hotma selama satu tahun.
2. Jika prestasi akademik sebagai mahasiswa pada tahun pertama sangat memuaskan, maka dapat diusulkan memperoleh beasiswa.

INFORMASI :

**BAAKPSI UM, Gedung A3 Lantai 1
Jl. Surabaya 6 Malang 65145
Telp. (0341) 551312 psw. 415, 416, 131,
130 dan (0341) 556720, 552114
Fax. (0341) 556720, 552114**