



KEMENTERIAN PENDIDIKAN, KEBUDAYAAN, RISET, DAN TEKNOLOGI
UNIVERSITAS NEGERI MALANG (UM)

Jl. Semarang No. 5, Malang 65145 | Telp. (0341) 551312
<https://um.ac.id>

LAPORAN KEUANGAN

BA 023.17.690535

Untuk periode yang berakhir
30 Juni 2024



KATA PENGANTAR

Sebagaimana diamanatkan Undang-Undang RI Nomor 17 tahun 2003 tentang Keuangan Negara dan Undang-Undang Nomor 19 Tahun 2023 tentang Anggaran Pendapatan dan Belanja Negara Tahun Anggaran 2024 Menteri/Pimpinan Lembaga sebagai Pengguna Anggaran/Barang mempunyai tugas antara lain menyusun dan menyampaikan Laporan Keuangan Kementerian/Lembaga yang dipimpinnya.

Universitas Negeri Malang adalah entitas akuntansi dari Kementerian Pendidikan, Kebudayaan, Riset, dan Teknologi yang berkewajiban menyelenggarakan akuntansi dan laporan pertanggungjawaban atas pelaksanaan Anggaran Pendapatan dan Belanja Negara dengan menyusun Laporan Keuangan berupa Laporan Realisasi Anggaran, Neraca, Laporan Operasional, Laporan Perubahan Ekuitas dan Catatan atas Laporan Keuangan.

Penyusunan Laporan Keuangan *Universitas Negeri Malang* (023.17.690535) ini mengacu pada Peraturan Pemerintah Nomor 71 Tahun 2010 tentang Standar Akuntansi Pemerintahan dan kaidah-kaidah pengelolaan keuangan yang sehat dalam Pemerintahan. Laporan Keuangan ini telah disusun dan disajikan dengan basis akrual sehingga akan mampu menyajikan informasi keuangan yang transparan, akurat dan akuntabel.

Laporan Keuangan ini diharapkan dapat memberikan informasi yang berguna kepada para pemakai laporan khususnya sebagai sarana untuk meningkatkan akuntabilitas/pertanggungjawaban dan transparansi pengelolaan keuangan negara pada *Universitas Negeri Malang*. Di samping itu, Laporan Keuangan ini juga dimaksudkan untuk memberikan informasi kepada manajemen dalam pengambilan keputusan dalam usaha untuk mewujudkan tata kelola pemerintahan yang baik (*good governance*).

Malang, 10 Juli 2024

Rektor

Prof. Dr. Hariyono, M.Pd
NIP. 196312271988021001



KEMENTERIAN PENDIDIKAN, KEBUDAYAAN,
RISET, DAN TEKNOLOGI
UNIVERSITAS NEGERI MALANG (UM)
Jalan Semarang 5, Malang 65145
Telepon: 0341-551312
Laman: www.um.ac.id

PERNYATAAN TANGGUNG JAWAB

Laporan Keuangan Tahun 2024 Universitas Negeri Malang (023.17.690535) yang terdiri dari: Laporan Realisasi Anggaran, Neraca, Laporan Operasional, Laporan Perubahan Ekuitas, dan Catatan atas Laporan Keuangan Tahun Anggaran 2024 sebagaimana terlampir, adalah merupakan tanggung jawab kami.

Laporan Keuangan tersebut telah disusun berdasarkan sistem pengendalian intern yang memadai, dan isinya telah menyajikan informasi pelaksanaan anggaran dan posisi keuangan secara layak sesuai dengan Standar Akuntansi Pemerintahan.

Malang, 10 Juli 2024



Prof. Dr. Hariyono, M.Pd

NIP 196312271988021001

RINGKASAN LAPORAN KEUANGAN

Berdasarkan Pasal 23E Ayat (1) Undang-Undang Dasar 1945, Undang-Undang (UU) Nomor 17 Tahun 2003 tentang Keuangan Negara, Undang-Undang Nomor 19 Tahun 2023 tentang Anggaran Pendapatan dan Belanja Negara Tahun Anggaran 2024. Universitas Negeri Malang menyusun dan menyajikan Laporan Keuangan SAP Tahun 2024. Laporan Keuangan tersebut terdiri dari Laporan Realisasi Anggaran, Neraca, Laporan Operasional, Laporan Perubahan Ekuitas, dan Catatan Atas Laporan Keuangan.

Laporan Keuangan Tahun 2024 Universitas Negeri Malang (BA 023.17.690535) ini telah disusun dan disajikan sesuai dengan Peraturan Pemerintah Nomor 71 Tahun 2010 tentang Standar Akuntansi Pemerintahan (SAP) dan berdasarkan kaidah-kaidah pengelolaan keuangan yang sehat di lingkungan pemerintahan.

1. LAPORAN REALISASI ANGGARAN

Laporan Realisasi Anggaran menggambarkan perbandingan antara anggaran dengan realisasinya, yang mencakup unsur-unsur pendapatan dan belanja selama periode 1 Januari 2024 sampai dengan 30 Juni 2024.

Realisasi Pendapatan Negara sampai dengan 30 Juni 2024 adalah berupa Pendapatan Negara Bukan Pajak sebesar Rp209.040.436,- atau mencapai 0 persen dari estimasi pendapatannya sebesar Rp0,-.

Realisasi Belanja Negara sampai dengan 30 Juni 2024 adalah sebesar Rp86.006.554.735,- atau mencapai 53 persen dari alokasi anggaran sebesar Rp161.732.881.000,-.

Berdasarkan realisasi pendapatan Negara dan realisasi belanja Negara, terjadi defisit anggaran sebesar Rp(85.797.514.299),-.

Uraian	Realisasi Anggaran Tahun 2024			30-Jun-23
	Anggaran	Realisasi	%	
Pendapatan Negara	0	209.040.436		15.000.809
Belanja Negara	155.512.386.000	86.006.554.735	55,31	80.701.401.521
SILPA/SIKPA		-85.797.514.299		-80.686.400.712

2. NERACA

Neraca menggambarkan posisi keuangan entitas mengenai aset, kewajiban, dan ekuitas pada tanggal 30 Juni 2024.

Nilai Aset per 30 Juni 2024 dicatat dan disajikan sebesar Rp0,- yang terdiri dari : Aset Lancar sebesar Rp0,- Aset Tetap (neto) sebesar Rp0,- dan Aset Lainnya (neto) sebesar Rp0,-.

Nilai Kewajiban dan Ekuitas masing-masing sebesar Rp7.154.318.511,- dan Rp(7.154.318.511),-

Uraian	30 Juni 2024	30 Juni 2023
Aset		
Aset Lancar	-	-
Aset Tetap	-	-
Aset Lainnya	-	-
Total Aset	-	-
Kewajiban	7.154.318.511	6.422.472.511
Total kewajiban	7.154.318.511	6.422.472.511
Ekuitas	-7.154.318.511	-6.422.472.511
Total Kewajiban dan Ekuitas	-	-

3. LAPORAN OPERASIONAL

Laporan Operasional menyajikan ikhtisar sumber daya ekonomi yang menambah ekuitas dan penggunaannya yang dikelola oleh satker untuk kegiatan penyelenggaraan pemerintahan mulai periode 1 Januari 2024 sampai dengan 30 Juni 2024.

Laporan Operasional menyajikan berbagai unsur pendapatan-LO, beban, surplus/defisit dari operasi, surplus/defisit dari kegiatan non operasional, surplus/defisit sebelum pos luar biasa, pos luar biasa, dan surplus/defisit-LO, yang diperlukan untuk penyajian yang wajar. Pendapatan-LO untuk periode sampai dengan 30 Juni 2024 adalah sebesar Rp0,- sedangkan jumlah beban operasional adalah sebesar Rp92.429.027.246,- sehingga terdapat Surplus/Defisit dari Kegiatan Operasional senilai Rp(92.429.027.246),-. Kegiatan Non Operasional dan Pos-Pos Luar Biasa masing-masing sebesar surplus Rp209.040.436,- dan Rp0,- sehingga entitas mengalami Defisit-LO sebesar Rp(92.219.986.810),-.

Ringkasan Laporan Operasional untuk periode yang berakhir pada 30 Juni 2024 adalah sebagai berikut:

No.	Uraian	31 Desember 2023	31 Desember 2022
1	Pendapatan LO	0	6
2	Beban Operasional	92.429.027.246	86.541.067.216
3	Surplus (Defisit) dari kegiatan Non Operasional	209.040.436	15.000.809
4	Surplus (Defisit) dari Pos Luar Biasa	0	
5	Surplus/(Defisit) LO	-92.219.986.810	-86.526.066.401

4. LAPORAN PERUBAHAN EKUITAS

Laporan Perubahan Ekuitas menyajikan informasi kenaikan atau penurunan ekuitas tahun pelaporan dibandingkan dengan tahun sebelumnya. Ekuitas awal pada tanggal 31 Desember 2023 adalah sebesar Rp(731.846.000),- ditambah Surplus/Defisit-LO sebesar Rp(92.219.986.810),- kemudian ditambah/dikurangi dengan penyesuaian nilai tahun berjalan senilai Rp0,-, dan transaksi antar entitas sebesar Rp85.797.514.299,- sehingga Ekuitas akhir pada tanggal 30 Juni 2024 adalah senilai Rp(7.154.318.511),-.

Ringkasan Laporan Perubahan Ekuitas untuk periode yang berakhir pada 30 Juni 2024 adalah sebagai berikut:

No.	Uraian	30 Juni 2024	30 Juni 2023
1	Ekuitas Awal	-731.846.000	-939.693.000
2	Surplus/(Defisit) LO	-92.219.986.810	-86.526.066.407
3	Koreksi yang menambah/mengurangi Ekuitas	0	0
4	Transaksi antar entitas	85.797.514.299	80.686.400.712
5	Kenaikan/Penurunan Ekuitas	-6.422.472.511	-5.839.665.695
6	Ekuitas Akhir	-7.154.318.511	-6.779.358.695

5. CATATAN ATAS LAPORAN KEUANGAN

Catatan atas Laporan Keuangan (CaLK) menyajikan informasi tentang penjelasan atau daftar terinci atau analisis atas nilai suatu pos yang disajikan dalam Laporan Realisasi Anggaran, Neraca, Laporan Operasional, dan Laporan Perubahan Ekuitas. Termasuk pula dalam CaLK adalah penyajian informasi yang diharuskan dan dianjurkan oleh Standar Akuntansi Pemerintahan serta pengungkapan – pengungkapan lainnya yang diperlukan untuk penyajian yang wajar atas laporan keuangan.

Dalam penyajian Laporan Realisasi Anggaran untuk periode yang berakhir sampai dengan tanggal 30 Juni 2024 disusun dan disajikan berdasarkan basis kas. Sedangkan Neraca, Laporan Operasional, dan Laporan Perubahan Ekuitas untuk Tahun 2024 disusun dan disajikan dengan menggunakan basis akrual.

I. LAPORAN REALISASI ANGGARAN

**UNIVERSITAS NEGERI MALANG
LAPORAN REALISASI ANGGARAN
UNTUK PERIODE YANG BERAKHIR 30 JUNI 2024 DAN 2023**

(Dalam Rupiah)

URAIAN	CATATAN	30 Juni 2024		% thd Anng	30 Juni 2023
		ANGGARAN	REALISASI		REALISASI
PENDAPATAN					
Penerimaan Negara Bukan Pajak	B.2	-	209.040.436		15.000.809
Jum Pendpt Negara & Hibah		-	209.040.436		15.000.809
BELANJA	B.3				
Belanja Operasi					
Belanja Pegawai	B.3.1	161.732.881.000	86.006.554.735	53,18	80.701.401.521
Belanja Barang		-	-		-
Belanja Modal		-	-		-
Jumlah Belanja Negara		161.732.881.000	86.006.554.735	53,18	80.701.401.521
SILPA/SIKPA			(85.797.514.299)		(80.686.400.712)

Malang, 10 Juli 2024

Rektor Universitas Negeri Malang



Prof. Dr. Hariyono, M.Pd

NIP 196312271988021001

II. NERACA

**UNIVERSITAS NEGERI MALANG
NERACA
PER 30 Juni 2024 dan 31 Desember 2023**

(Dalam Rupiah)

Uraian	Catatan	30 Juni 2024	31 Desember 2023
ASET			
ASET LANCAR			
Piutang Bukan Pajak	C.1	-	-
Jumlah Aset Lancar		-	-
JUMLAH ASET		0	-
KEWAJIBAN			
KEWAJIBAN JANGKA PENDEK			
Utang kepada Pihak Ketiga	C.2	7.154.318.511	731.846.000
JUMLAH KEWAJIBAN		7.154.318.511	731.846.000
EKUITAS			
Ekuitas	C.3	(7.154.318.511)	(731.846.000)
JUMLAH EKUITAS		(7.154.318.511)	(731.846.000)
JUMLAH KEWAJIBAN DAN EKUITAS		-	-

Malang, 10 Juli 2024

Rektor Universitas Negeri Malang



Prof. Dr. Hariyono, M.Pd

NIP 196312271988021001

III. LAPORAN OPERASIONAL

**UNIVERSITAS NEGERI MALANG
LAPORAN OPERASIONAL
UNTUK PERIODE YANG BERAKHIR 30 JUNI 2024 DAN 2023**

(Dalam Rupiah)

URAIAN	Ref	30 Juni 2024	30 Juni 2023
KEGIATAN OPERASIONAL			
PENDAPATAN OPERASIONAL			
Pendapatan Negara Bukan Pajak Lainnya	D1	-	-
Jumlah Pendapatan Operasional		-	-
BEBAN OPERASIONAL	D2		
Beban Pegawai	D.2.1	92.429.027.246	86.541.067.216
JUMLAH BEBAN		92.429.027.246	86.541.067.216
SURPLUS (DEFISIT) DARI KEGIATAN OPERASIONAL		(92.429.027.246)	(86.541.067.216)
KEGIATAN NON OPERASIONAL	D3		
Pendapatan dari kegiatan non operasional lainnya	D.3.1	209.040.436	15.000.809
SURPLUS/DEFISIT DARI KEGIATAN NON OPERASIONAL		209.040.436	15.000.809
SURPLUS/DEFISIT SEBELUM POS LUAR BIASA		(92.219.986.810)	(86.526.066.407)
SURPLUS/DEFISIT LO		(92.219.986.810)	(86.526.066.407)

Malang, 10 Juli 2024

Rektor Universitas Negeri

Malang



Prof. Dr. Hariyono, M.Pd

NIP 196312271988021001

IV. LAPORAN PERUBAHAN EKUITAS

**UNIVERSITAS NEGERI MALANG
LAPORAN PERUBAHAN EKUITAS
UNTUK PERIODE YANG BERAKHIR 30 JUNI 2024 DAN 2023**

(Dalam Rupiah)

URAIAN	CATATAN	30 Juni 2024	30 Juni 2023
Ekuitas Awal	E.1	(731.846.000)	(939.693.000)
Surplus/Defisit LO	E.2	(92.219.986.810)	(85.526.066.407)
Koreksi Yang Menambah/Mengurangi Ekuitas	E.3	-	-
Jumlah Lain-lain		-	-
Transaksi Antar Entitas	E.4	85.797.514.299	80.686.400.712
Ekuitas Akhir	E.5	(7.154.318.511)	(6.779.358.695)

Malang, 10 Juli 2024

Rektor Universitas Negeri Malang



Prof. Dr. Hariyono, M.Pd

NIP. 196312271988021001

VII. CATATAN ATAS LAPORAN KEUANGAN

A. GAMBARAN UMUM UNIVERSITAS NEGERI MALANG

A.1. PROFIL DAN KEBIJAKAN TEKNIS UNIVERSITAS NEGERI MALANG

A.1.1 Latar Belakang

Dasar
Hukum
Entitas dan
Rencana
Strategis

Universitas Negeri Malang berawal dari Perguruan Tinggi Pendidikan Guru (PTPG) yang diresmikan pada hari Senin, tanggal 18 Oktober 1954, oleh J.M. Menteri Pendidikan, Pengajaran, dan Kebudayaan (PP dan K), Mr. Muh. Yamin, dan J.M. Wakil Perdana Menteri RI, Zainul Arifin. Tempat peresmian di Aula SMA Tugu Malang dengan dihadiri para pejabat di kota Malang. Penetapan dibukanya PTPG terhitung sejak tanggal 1 September 1954 yang tertera dalam SK Menteri PP dan K tanggal 4 Agustus 1954 No. 33756/Kab. yang secara yuridis formal diatur dalam S.K. Menteri PP dan K tanggal 1 September 1954 No. 38742/Kab. Rektor pertama adalah Adam Bachtiar seorang kartografer yang sebelumnya menjabat sebagai Kepala Balai Penyelidik dan Perancangan Pendidikan dan pengajaran pada Kementerian PP dan K.

Pada awalnya PTPG di Malang mempunyai 5 jurusan dengan 127 mahasiswa yang meliputi (1) Jurusan Ilmu Bahasa dan Sastra Indonesia 20 orang, (2) Jurusan Bahasa dan Sastra Inggris 25 orang, (3) Jurusan Sejarah/Budaya 19 orang, (4) Jurusan Ilmu Ekonomi 35 orang, dan (5) Jurusan Ilmu Pasti Alam 28 orang (18 orang untuk Ilmu Pasti dan 10 orang untuk Ilmu Hayat). Mahasiswa berasal dari berbagai provinsi di Indonesia dengan seleksi masuk yang sangat ketat.

Pada tanggal 1 November 1954 keluar peraturan pemerintah (PP) nomor 57 tahun 1954 tentang Pendirian Universitas Airlangga (UNAIR). Dalam PP tersebut dinyatakan bahwa PTPG di Malang menjadi bagian dari Universitas Airlangga Surabaya. Pada tahun 1958 keluar PP No. 71 tahun 1958 tentang perubahan PTPG menjadi "Fakultas Keguruan dan Ilmu Pendidikan" (FKIP) dengan status tetap menjadi bagian dari Universitas Airlangga. Pada tahun 1963 keluar kebijakan untuk menyatukan beberapa FKIP dan Institut Pendidikan Guru (IPG) menjadi Institut Keguruan dan Ilmu Pendidikan (IKIP).

Pada hari Selasa, 20 Mei 1964, dilangsungkan Upacara Peresmian IKIP Malang yang berarti pula lepas dari Universitas Airlangga. IKIP Malang memiliki empat fakultas: (1) Fakultas Ilmu Pendidikan (FIP), (2) Fakultas Keguruan Sastra dan Seni (FKSS), (3) Fakultas Keguruan Ilmu Sosial (FKIS), dan (4) Fakultas Keguruan Ilmu Eksakta (FKIE). Menteri PTIP pada tahun 1964 mengeluarkan SK nomor 35 tahun 1964 tentang cabang-cabang IKIP Malang yakni Surabaya, Madiun, Singaraja, Jember dan Kupang. Berdasar SK Direktorat Jenderal Perguruan Tinggi nomor 176 tanggal 30 Desember 1967 IKIP Malang ditetapkan sebagai IKIP Pembina.

Seiring dengan dinamika sosial yang sangat pesat terjadi perubahan-perubahan kelembagaan dari IKIP Malang menjadi Universitas Negeri Malang (UM). Pada tanggal 4 Agustus 1999 lahir Keputusan Presiden Nomor 93 Tahun 1999 yang ditandatangani Presiden Bacharuddin Jusuf Habibie tentang Perubahan Institut Keguruan dan Ilmu Pendidikan (IKIP) menjadi Universitas. Konsideran dari Kepres tersebut antara lain adalah upaya peningkatan mutu, relevansi, efisiensi, pemerataan dan akuntabilitas pendidikan tinggi secara nasional perlu ditingkatkan kinerjanya, khususnya menyangkut IKIP. Kepres tersebut secara formal menjadi dasar perubahan IKIP Malang menjadi Universitas Negeri Malang (UM). UM menerima perluasan mandat dengan tugas pokok yang diemban adalah menyelenggarakan program pendidikan akademik dan/atau pendidikan profesional dalam sejumlah disiplin ilmu pengetahuan, teknologi, dan/atau kesenian tertentu. Namun UM tetap mengemban tugas pokok mengembangkan ilmu pendidikan, ilmu keguruan, serta mendidik tenaga akademik yang profesional dalam bidang kependidikan.

Pada tahun 2008, berdasarkan Keputusan Menteri Keuangan nomor 279/KMK,05/2008, UM ditetapkan sebagai perguruan tinggi yang menerapkan Pengelolaan Keuangan Badan Layanan Umum (PK-BLU) dengan status BLU penuh. Dengan sistem tata kelola ini, UM memiliki otonomi pengelolaan sumber daya keuangan yang lebih fleksibel, tanpa mengesampingkan prinsip-prinsip efisiensi, transparansi, dan akuntabilitas. Status BLU yang disandang UM saat ini diharapkan akan mampu menjadi landasan bagi perubahan UM yang mandiri. Dengan status BLU, UM dapat mengembangkan diri menjadi universitas yang unggul sesuai dengan visi dan misi yang ditetapkan. Pada masa yang akan datang, dalam rangka meningkatkan kapasitas dan kapabilitas kelembagaan serta memperkuat kemandirian, UM mempersiapkan diri menuju status Perguruan Tinggi Negeri Badan Hukum sesuai dengan UU nomor 12 tahun 2012 tentang Pendidikan Tinggi.

Jumlah fakultas di UM mengalami penambahan, menyesuaikan dengan tuntutan zaman. Pada saat perluasan mandat tahun 1999 fakultas yang ada di UM meliputi (1) Fakultas Ilmu Pendidikan, (2) Fakultas Sastra, (3) Fakultas Matematika dan Ilmu Pengetahuan Alam, (4) Fakultas Ekonomi, (5) Fakultas Teknik, dan Program Pascasarjana (PPs). Berdasarkan surat izin Direktur Jenderal Pendidikan Tinggi Nomor 846/D/T/2008 tanggal 13 Maret 2008 disetujui Pendirian Fakultas Ilmu Keolahragaan (FIK). Selanjutnya, berdasarkan surat Direktur Jenderal Pendidikan Tinggi Nomor 1336/D/2009 tanggal 10 Agustus 2009 disetujui Pendirian Fakultas Ilmu Sosial (FIS). Jumlah fakultas di UM terus berkembang dengan adanya Surat Persetujuan Direktur Jenderal Pendidikan Tinggi nomor 58/E/C/2012 tanggal 10 Januari 2012 tentang pendirian Fakultas Pendidikan Psikologi (FPPsi). Berdasarkan surat persetujuan tersebut, dikeluarkan SK Rektor nomor 141 tahun 2012 tanggal 2 Februari 2012 tentang

pendirian FPPsi. Dengan demikian, pada tahun 2014 UM telah memiliki delapan fakultas terdiri atas 29 Jurusan dan Pascasarjana, dengan rincian 70 program studi kependidikan (program sarjana 37, program magister 20, program doktor 13) dan 34 program non-kependidikan

(program Diploma III 11, sarjana 20, dan magister 3). UM juga menyelenggarakan program-program khusus, antara lain Program Pengajaran Bahasa Indonesia bagi Orang Asing, Kursus bahasa Inggris bagi yang akan melanjutkan studi keluar negeri (Predeparture English Training Course/PDETC), program penyetaraan D2, dan Penyetaraan D3.

Pada Tahun 2022 secara resmi Universitas Negeri Malang berubah status menjadi Perguruan Tinggi Negeri Badan Hukum (PTN-BH) dengan mengacu pada Peraturan Pemerintah Nomor 115 Tahun 2021 tentang Perguruan Tinggi Negeri Badan Hukum Universitas Negeri Malang (Lembar Negara Republik Indonesia Tahun 2021 Nomor 256, Tambahan Lembar Negara Republik Indonesia Nomor 6738).

A.1.2 Uraian Singkat Rencana Strategis Universitas Negeri Malang

Rumusan Visi, Misi, dan Tujuan UM sebagaimana tercatum dalam Peraturan Pemerintah Nomor 115 Tahun 2021 tentang Perguruan Tinggi Negeri Badan Hukum Universitas Negeri Malang adalah sebagai berikut.

A. Visi

UM memiliki visi menjadi perguruan tinggi unggul dan rujukan bidang kependidikan, ilmu pengetahuan dan teknologi, dan humaniora.

B. Misi

UM memiliki misi:

- a. menyelenggarakan pendidikan dan pembelajaran yang unggul;
 - b. menyelenggarakan penelitian yang unggul untuk menghasilkan temuan baru dan bermanfaat bagi masyarakat; dan
 - c. menyelenggarakan pengabdian kepada masyarakat yang unggul untuk memberdayakan dan menyejahterakan masyarakat;
- di bidang kependidikan, ilmu pengetahuan, teknologi, dan humaniora.

C. Tujuan

UM memiliki tujuan:

- a. menghasilkan lulusan yang memiliki kompetensi akademik, profesi, dan vokasi yang cerdas, religius, berakhlak mulia, mandiri, berdaya saing global serta mampu berkembang secara profesional;
- b. menghasilkan karya ilmiah dan karya kreatif bereputasi internasional dalam bidang kependidikan, ilmu pengetahuan, teknologi, dan humaniora; dan
- c. menghasilkan karya pengabdian kepada masyarakat melalui penerapan ilmu kependidikan, ilmu pengetahuan, teknologi, dan humaniora untuk mewujudkan masyarakat yang mandiri, produktif, dan sejahtera.

D. Sasaran Strategis dan Bidang Pengembangan

Merujuk pada visi, misi, dan tujuan UM serta Peraturan Menteri Pendidikan dan Kebudayaan Nomor 22 Tahun 2020 tentang Rencana Strategis Kementerian Pendidikan dan Kebudayaan Tahun 2020—2024 sebagaimana telah diubah dengan Peraturan Menteri Pendidikan, Kebudayaan, Riset, dan Teknologi Nomor 13 Tahun 2022 tentang Perubahan Atas Peraturan Peraturan Menteri Pendidikan dan Kebudayaan Nomor 22 Tahun 2020 tentang Rencana Strategis Kementerian Pendidikan dan Kebudayaan Tahun 2020—2024, dalam kurun waktu 2022—2026 UM menetapkan 4 (empat) sasaran strategis dengan 10 bidang pengembangan yang dipaparkan pada tabel 2.1 sebagai berikut.

Tabel 2.1 Sasaran Strategis dan Bidang Pengembangan UM 2022—2026

Sasaran Strategis	Bidang Pengembangan
1. Meningkatnya Kualitas Pendidikan dan Pembelajaran	Pendidikan dan Pembelajaran
2. Meningkatnya Kualitas Mahasiswa dan Lulusan	Kemahasiswaan dan Kealumnian
3. Meningkatnya Kualitas Penelitian dan Pengabdian kepada Masyarakat	Riset dan Inovasi
	Pengabdian kepada Masyarakat
4. Meningkatnya Kualitas Manajemendan Tata Kelola Kelembagaan	Organisasi dan Tata Kelola
	Sumber Daya Manusia
	Sumber Daya Keuangan
	Infrastruktur, Fasilitas, dan Lingkungan
	Teknologi dan Informasi
	Pengelolaan Usaha dan Dana Abadi

Sebagaimana telah dipaparkan di atas, Renstra UM periode 2022—2026 adalah penjabaran lebih operasional Tahap I Rencana Induk Pengembangan (RIP) UM 2022—2041. Tahap I RIP UM 2022—2041 adalah Tahap Konsolidasi yang merupakan proses pemenuhan, penataan, dan penyelarasan sumber daya, sistem organisasi, tata kelola, dan infrastruktur perguruan tinggi untuk mencapai peringkat 13 Nasional, 300 Asia 1000 Global dan menjadi landasan tahap transformasi. Tema besar pengembangan UM 5 tahun ke depan adalah “**Konsolidasi Institusi Membangun Negeri**”.

Berikut adalah jabaran kebijakan, strategi, regulasi, dan kelembagaan dalam rangka mewujudkan berbagai indikator kinerja yang direncanakan dari setiap misi yang ditetapkan dalam Renstra UM 2022—2026. Masing-masing dijabarkan berdasarkan sasaran strategis yang akan dicapai pada setiap misi

A.1.3 Kebijakan, Strategi, Regulasi, dan Kerangka Kelembagaan

A. Sasaran Strategis 1 (Meningkatnya Kualitas Pendidikan dan Pembelajaran) Bidang Pengembangan: Pendidikan dan Pembelajaran

Misi UM di bidang pendidikan sesuai dengan Peraturan Pemerintah Nomor 115 Tahun 2021 adalah menyelenggarakan pendidikan dan pembelajaran yang unggul. Unggul dan rujukan pada pengembangan pendidikan mengacu internasionalisasi program studi dan penguatan rekognisi akademik sehingga mahasiswa akan memiliki kompetensi akademik, vokasi, dan profesi yang cerdas, religius, berakhlak mulia, mandiri, berdaya saing global, serta mampu berkembang secara profesional. Kecerdasan, religiusitas, akhlak mulia, serta mandiri ditumbuhkembangkan melalui penguatan pendidikan karakter, komitmen kebangsaan, toleransi dan moderat, employabilitas, dan kesadaran keberlanjutan lingkungan. Daya saing global ditumbuhkembangkan melalui penguatan pendidikan berstandar internasional. Kemampuan berkembang secara profesional dicapai melalui penguatan *learning skill* untuk memampukan mahasiswa menjadi pembelajar sepanjang hayat. Sejalan dengan hal tersebut, UM bertujuan menghasilkan lulusan yang memiliki kompetensi akademik, vokasi, dan profesi yang cerdas, religius, berakhlak mulia, mandiri, berdaya saing global, serta mampu berkembang secara professional.

Pada tahap konsolidasi kegiatan bidang pendidikan difokuskan pada hal- hal berikut.

- a. Rekonstruksi kurikulum program studi mengacu pada prinsip integratif, kolaboratif, inovatif, dan berkelanjutan untuk semua jenis dan jenjang pendidikan yang relevan dengan perkembangan ipteks sesuai dengan standar internasional.

- b. Reorganisasi sistem pengelolaan pendidikan yang mampu mengintegrasikan penyelenggaraan kegiatan kurikuler, kokurikuler, dan ekstrakurikuler pada semua level melalui perumusan dan penetapan semua peraturan terkait penyelenggaraan pendidikan, peningkatan penjaminan mutu internal, perluasan kerjasama penyelenggaraan pendidikan, dan akreditasi nasional dan internasional.
- c. Penguatan sistem transfer alih kredit dan penyelenggaraan program *double degree* dengan universitas di dalam dan luar negeri.
- d. Peningkatan kompetensi dosen dalam penyelenggaraan pembelajaran yang inovatif dari aspek konten pembelajaran, pedagogis, dan digitalisasi pembelajaran agar mampu menyelenggarakan pembelajaran dan menghasilkan karya-karya pembelajaran yang berstandar internasional.
- e. Peningkatan ketersediaan dan kapasitas sarana prasarana khususnya pendukung perangkat digitalisasi pembelajaran, peralatan penunjang laboratorium/bengkel/workshop, dan sumber belajar untuk memfasilitasi mahasiswa domestik dan internasional.
- f. Pembukaan program studi dan program pendidikan nongelar baru yang selaras dengan kebutuhan dunia kerja nasional dan global.
- g. Peningkatan inklusi dan aksesibilitas layanan pendidikan.

1. Kebijakan

- a. Kurikulum program studi yang selaras dengan perkembangan ipteks dan standar internasional harus sudah diimplemetasikan.
- b. Sistem pengelolaan pendidikan yang mampu mengintegrasikan penyelenggaraan kegiatan kurikuler, kokurikuler, dan ekstrakurikuler harus sudah diimplemetasikan.
- c. Pembelajaran di dalam dan di luar kampus sudah harus berjalan lancar.
- d. Dosen dalam penyelenggaraan pembelajaran inovatif harus menghasilkan karya berstandar internasional.
- e. Sarana prasarana pendukung digitalisasi pembelajaran, peralatan penunjang laboratorium/bengkel/workshop, dan sumber belajar tersedia secara memadai.
- f. Sejumlah program studi dan program pendidikan nongelar baru yang selaras dengan kebutuhan dunia kerja nasional dan global sudah mendapat pengakuan.

2. Strategi

- a. Mengevaluasi keterlaksanaan kurikulum secara periodik.
- b. Menyempurnakan kurikulum.
- c. Menjalin kerja sama dengan institusi lain di dalam dan luar negeri.

- d. Melakukan akreditasi nasional dan internasional.
- e. Menyusun aktivitas pembelajaran di dalam dan luar kampus secara terpadu.
- f. Meningkatkan kualitas pembelajaran di luar kampus.
- g. Melaporkan kegiatan pembelajaran dalam PDDikti secara berkala.
- h. Meningkatkan kompetensi dosen dalam pembelajaran.
- i. Meningkatkan sarana dan prasarana pembelajaran.
- j. Melakukan penjaminan mutu akademik dan melaporkannya secara berkala.

3. Regulasi

- a. Peraturan rektor tentang kurikulum
- b. Peraturan rektor tentang kerja sama
- c. Peraturan rektor tentang pembukaan program studi
- d. Peraturan rektor tentang pembukaan program pendidikan non-gelar
- e. Peraturan rektor pelatihan dosen
- f. Peraturan rektor tentang Penyusunan Kurikulum Merdeka Belajar

B. Sasaran Strategis 2 (Meningkatnya Kualitas Mahasiswa dan Lulusan)

Bidang Pengembangan: Kemahasiswaan dan Kealumnian

Pengembangan kemahasiswaan dan kealumnian merupakan bagian integral dari pembangunan pendidikan tinggi di UM. Pengembangan bidang kemahasiswaan mengacu pada berbagai regulasi yang dikeluarkan oleh Kementerian, Direktorat Jenderal Pembelajaran dan Kemahasiswaan, serta berbagai regulasi yang dikeluarkan oleh pimpinan UM sendiri. Selain pertimbangan regulasi, pengembangan bidang kemahasiswaan di UM juga mempertimbangan berbagai kondisi faktual terkait dengan dinamika masyarakat, dinamika kehidupan mahasiswa di berbagai perguruan tinggi, serta dinamika kehidupan mahasiswa UM sendiri.

Memperhatikan beberapa butir pertimbangan di atas, dalam 5 tahun ke depan pengembangan kemahasiswaan dan kealumnian UM diarahkan pada hal-hal berikut.

- a. Pemetaan ulang terhadap potensi dan ragam kegiatan pengembangan kemahasiswaan baik dari sisi potensi mahasiswa, sarana dan prasarana pendukung, dosen pendamping kegiatan yang terintegrasi ke dalam *platform digital*.
- b. *Redesign* dan *reorientasi* sistem organisasi pusat karier sebagai wadah optimalisasi potensi mahasiswa hasil pemetaan, untuk berbagai kepentingan, termasuk untuk kepentingan prestasi pada berbagai even lomba/kompetisi mahasiswa di segala

bidang untuk meningkatkan posisi UM di antara perguruan tinggi negeri dan swasta secara nasional. Pada tahapan ini juga sudah dirintis keikutsertaan mahasiswa dalam berbagai even kompetisi di tingkat Asia dan internasional.

- c. Pengembangan kemahasiswaan yang telah dikembangkan pada tahap pertama dengan fokus meningkatkan tingkat keterlibatan mahasiswa dalam kegiatan pengembangan kemahasiswaan, jumlah mahasiswa penerima beasiswa, perolehan medali pada berbagai kompetisi mahasiswa untuk tetap mempertahankan dan meningkatkan posisi bidang kemahasiswaan UM di tingkat nasional dan Asia.
- d. Perluasan jaringan kerjasama dengan pihak pemerintah dan swasta untuk memperluas peluang kerja lulusan. Kerjasama dengan pihak dunia usaha dan industri juga semakin mapan untuk penyiapan dan pendampingan mahasiswa UM menjadi calon wirausaha. Kerjasama dengan pihak praktisi usaha dan perbankan juga harus dimantapkan untuk melakukan pendampingan dan permodalan kepada para lulusan UM yang sedang melakukan rintisan usaha.
- e. Memperkuat kegiatan kemahasiswaan ke luar kampus untuk melatih mahasiswa membantu menyelesaikan permasalahan masyarakat. Kegiatan ini harus dirancang secara komprehensif agar sekaligus bisa menjadi bagian dari citra UM di masyarakat. Membangun desa binaan, daerah wisata binaan, dan gerakan UM mengajar, dengan konsep yang komprehensif adalah beberapa contoh yang bisa dikerjakan

1. Kebijakan

- a. Fasilitasi lulusan untuk memperoleh akses pekerjaan harus sudah dilakukan.
- b. Fasilitasi lulusan untuk studi lanjut harus sudah dilakukan.
- c. Fasilitasi mahasiswa untuk memiliki keterampilan wirausaha harus sudah dilakukan.
- d. Fasilitasi mahasiswa memperoleh pengalaman belajar di luar kampus harus sudah dilakukan.
- e. Fasilitasi pengembangan potensi penalaran, minat, dan bakat mahasiswa dalam meraih prestasi minimal tingkat nasional harus sudah dilakukan.
- f. Memperkuat pemberdayaan alumni harus sudah dilakukan.

2. Strategi

- a. Memantapkan tim pengembang bidang penalaran dan keilmuan, bakat, minat dan kegemaran, kesejahteraan, kepemimpinan, dan kepedulian sosial, baik tingkat universitas maupun tingkat fakultas.
- b. Membentuk unit pusat karier.

- c. Mengembangkan sertifikasi kompetensi mahasiswa.
- d. Mengembangkan program pembinaan mahasiswa berwirausaha.
- e. Membentuk tim evaluasi pematapan kelembagaan kemahasiswaan.
- f. Memantapkan peran Ikatan Alumni (IKA) UM dalam pengembangan institusi.

3. Regulasi

- a. Peraturan Rektor tentang Standar Kemahasiswaan dan Alumni UM.
- b. Peraturan Rektor tentang Gerakan Mahasiswa Satu Karya dalam Satu Tahun (GEMAKARSATA) UM.
- c. Peraturan Rektor tentang penyelenggaraan sertifikasi mahasiswa.

C. Sasaran Strategis 3 (Meningkatnya Kualitas Penelitian dan Pengabdian kepada Masyarakat)

Bidang Pengembangan: Riset dan Inovasi

Sesuai dengan amanat RIP UM 2022—2041, pengembangan riset dan inovasi diarahkan pada kontribusi penyelesaian permasalahan di masyarakat, baik di tingkat nasional maupun internasional. Luasan kontribusi tersebut akan berdampak pada peningkatan kuantitas dan kualitas rekognisi hasil-hasil riset dan inovasi, berpotensi meningkatkan *income generating* bagi UM, serta memperkuat kemutakhiran referensi akademik berbasis hasil riset dan inovasi.

Karena itu, perencanaan dan implementasi riset UM perlu terus mengakselerasi perkembangan ilmu pengetahuan mutakhir, tepat guna, serta menghasilkan terobosan produk inovasi berorientasi global, terutama dalam konteks tantangan VUCA (Volatile, Uncertainty, Complexity, dan Ambiguity) menandai ciri era industri 4.0 sebagai pijakan. Upaya meningkatkan kualitas dan kuantitas penelitian dilakukan secara kolaboratif berbasis multihelix, multilayer, dan multidisiplin dalam skala nasional, dan global, baik dalam konteks tema, kerjasama, hingga pendanaan. Penelitian di UM merupakan bagian penting bagi internasionalisasi berkelanjutan dengan mendukung dan menguatkan berbagai kebijakan nasional dan global, seperti kebijakan SNP tentang kompetensi multilevel, *Sustainable Development Goals (SDGs)*, *Millenium Development Goals (MDGs)*, serta pemanfaatan dan pengembangan hasil-hasil riset strategis lainnya. Tahap ini adalah tahap pemanfaatan dan pengembangan hasil riset dan inovasi yang sedang berjalan agar semakin mampu berinteraksi langsung dengan pemerintah, dunia industri, dan masyarakat.

1. Kebijakan

- a. Penguatan riset multi/inter/transdisiplin dan publikasi (HKI, paten).
- b. Penguatan etika riset dan integritas penelitian.
- c. Penguatan peran *Research Centers of Excellence* di bidang inovasi.
- d. Penguatan keikutsertaan dosen dan mahasiswa dalam jejaring (*network*) penelitian inter/trans/multidisiplin di tingkat nasional maupun internasional.

2. Strategi

- a. Mendorong peningkatan kuantitas dan kualitas peneliti, baik dari unsur dosen maupun tenaga kependidikan.
- b. Menyediakan berbagai skema, sarana, dan prasarana riset dan inovasi.
- c. Meningkatkan jumlah jurnal terakreditasi.
- d. Meningkatkan peringkat akreditasi jurnal.
- e. Meningkatkan penjaminan mutu pelaksanaan riset dan inovasi.
- f. Menguatkan peran lembaga penelitian dan pengabdian kepada masyarakat dalam menghasilkan produk unggulan hasil riset dan inovasi.
- g. Meningkatkan keterlibatan mahasiswa dan mitra (dalam dan luar negeri) ke dalam seluruh proses riset dan inovasi.

3. Regulasi

- a. Peraturan Rektor tentang Pedoman Penelitian.
- b. Peraturan Rektor tentang pengelolaan jurnal ilmiah.
- c. Peraturan Rektor tentang kolaborasi riset dan inovasi internal, nasional, dan internasional.
- d. Peraturan Rektor tentang hibah riset dan inovasi internal UM

Bidang Pengembangan: Pengabdian kepada Masyarakat

Pada masa tahapan konsolidasi ini UM memusatkan perhatian pada usaha memetakan seluruh aktivitas kegiatan pengabdian kepada masyarakat yang telah dilaksanakan sebelumnya. Pemetaan tersebut dilakukan dalam rangka mengidentifikasi tema-tema dan kelompok unggulan pengabdian kepada masyarakat yang selaras dengan konsep penguatan citra UM sebagai pusat inovasi belajar dan mitra andal program pencapaian *SDGs*. Aktivitas yang juga mendapatkan perhatian dalam masa tahap konsolidasi adalah memetakan potensi sumber daya UM dan jejaring kemitraan untuk memastikan keberlanjutan eksekusi jangka panjang tema-tema unggulan pengabdian kepada masyarakat. Seluruh pilihan aktivitas konsolidasi tersebut mempersyaratkan

partisipasi aktif seluruh sivitas UM.

Penguatan bidang pengabdian kepada masyarakat dilakukan dengan: (1) Penguatan kebijakan dan sistem tata kelola bidang pengabdian kepada masyarakat; (2) Peningkatan kuantitas dan kualitas kemitraan dengan seluruh elemen *pentahelix* baik dengan mitra dalam negeri maupun melakukan inisiasi dengan mitra luar negeri; (3) Integrasi program pendidikan dan penelitian dalam bentuk pengabdian kepada masyarakat sesuai hasil konsolidasi; (4) Pengembangan tema unggulan pengabdian kepada masyarakat yang berbasis inovasi belajar dan pemberdayaan ekonomi kerakyatan; (5) Peningkatan publikasi hasil pengabdian kepada masyarakat baik melalui jalur publikasi ilmiah maupun publikasi populer.

1. Kebijakan

- a. Penguatan kebijakan dan sistem tata kelola bidang pengabdian kepada masyarakat.
- b. Peningkatan publikasi hasil pengabdian kepada masyarakat baik melalui jalur publikasi ilmiah maupun publikasi populer.
- c. Pengembangan tema unggulan pengabdian kepada masyarakat yang berbasis inovasi belajar.

2. Strategi

- a. Memetakan potensi sumber daya UM dan jejaring kemitraan untuk memastikan keberlanjutan eksekusi jangka panjang tema-tema unggulan pengabdian kepada masyarakat.
- b. Memperkuat kebijakan dan sistem tata kelola bidang pengabdian kepada masyarakat.
- c. Meningkatkan kuantitas dan kualitas kemitraan dengan seluruh elemen *multihelix* baik dengan mitra dalam negeri maupun melakukan inisiasi dengan mitra luar negeri.
- d. Meningkatkan pemanfaatan hasil penelitian dalam bentuk pengabdian kepada masyarakat.
- e. Meningkatkan publikasi hasil pengabdian kepada masyarakat baik melalui jalur publikasi ilmiah maupun publikasi populer.
- f. Mengembangkan tema unggulan pengabdian kepada masyarakat yang berbasis inovasi belajar dan *social entrepreneurship*.

3. Regulasi

- a. Peraturan Rektor tentang Sistem Tata Kelola pengabdian kepada

masyarakat.

- b. Peraturan Rektor tentang Tema Unggulan pengabdian kepada masyarakat.
- c. Peraturan Rektor tentang Kerjasama pengabdian kepada masyarakat di level internasional

D. Sasaran Strategis 4 (Meningkatnya Kualitas Manajemen dan Tata Kelola Kelembagaan)

Sasaran strategis 4 pada tahap konsolidasi ini diorientasikan pada penguatan tata kelola universitas sesuai prinsip *Good University Governance* (GUG) yang dititikberatkan pada:

- a. Penguatan visi dan misi UM menjadi visi dan misi seluruh *stakeholder*.
- b. Pembentukan dan penguatan organ-organ UM (Majelis Wali Amanat/MWA, Rektor, Senat Akademik Universitas/SAU, unit kerja (Sekretaris, Direktorat, Lembaga, Fakultas, Sekolah Pascasarjana, dan Departemen) dan unsurnya sesuai statuta UM.
- c. Penguatan sistem tata kelola (proses dan prosedur kerja) yang efektif, efisien, dan terukur meliputi semua organ beserta unsurnya.
- d. Penguatan sistem peraturan (regulasi) sehingga lebih komprehensif, tidak tumpang tindih, tidak bertentangan dengan peraturan perundangan yang lebih tinggi, dan dapat menciptakan suasana kerja yang kondusif di setiap level unit kerja.
- e. Penyempurnaan sistem penjaminan mutu dan pengawasan yang berbasis evaluasi diri, data, dan partisipatif.
- f. Penguatan sistem layanan publik yang lebih andal sehingga mampu menghadirkan kepuasan pemangku kepentingan terhadap kualitas kinerja dan layanan UM.
- g. Penyempurnaan *grand design* pengembangan sistem informasi dan komunikasi yang terpadu untuk mendukung efektivitas dan efisiensi yang mendukung perencanaan dan pengambilan keputusan.
- h. Utilisasi sistem informasi yang integratif untuk mewujudkan tata kelola UM yang modern, efektif, efisien, akuntabel, dan dinamis
- i. Optimalisasi pemanfaatan dan pemberdayaan asset dalam rangka mendukung peningkatan *income generating* UM.

Bidang Pengembangan: Organisasi dan Tata Kelola

1. Kebijakan

- a. Organisasi dan tata kerja kelembagaan sebagaimana yang tertuang dalam PP 115 tahun 2021 harus sudah disusun dan ditetapkan.
- b. Seluruh peraturan yang ditetapkan oleh MWA, Rektor, dan SAU harus sudah disusun dan diimplementasikan sesuai dengan amanat PP 115 tahun 2021.

- c. Sinkronisasi antara rencana jangka panjang (RIP), jangka menengah (Renstra), dan rencana kerja dan anggaran tahunan (RKAT) harus didukung dengan sistem informasi komunikasi yang terintegrasi berbasis Artificial Intelligence (AI).
- d. Laporan akuntabilitas publik, yang meliputi laporan akademik dan nonakademik harus disusun berdasarkan data yang komprehensif dan dilaporkan tepat waktu.

2. Strategi

- a. Menata seluruh organ kelembagaan dalam organisasi dan tata kerja.
- b. Menyusun seluruh peraturan MWA sesuai amanat PP 115 tahun 2021.
- c. Menyusun seluruh peraturan Rektor sesuai amanat PP 115 tahun 2021.
- d. Menyusun seluruh peraturan SAU sesuai amanat PP 115 tahun 2021.
- e. Mengembangkan sistem informasi dan komunikasi perencanaan yang integratif berbasis AI.
- f. Menyusun rencana kerja dan anggaran tahunan berdasarkan rencana jangka menengah.
- g. Melakukan penjaminan mutu nonakademik dan melaporkannya secara berkala.

3. Regulasi

- a. Peraturan MWA tentang Organisasi dan Tata Kerja antarorgan.
- b. Peraturan MWA tentang Organisasi dan Tata Kerja Komite Audit (KA).
- c. Peraturan MWA tentang ketentuan pelaporan.
- d. Peraturan Rektor tentang Pedoman pelaksanaan tugas wakil Rektor dan tata cara pengangkatan dan pemberhentian wakil Rektor.
- e. Peraturan Rektor tentang Pedoman tentang syarat, tata cara pemilihan, pengangkatan, dan pemberhentian, serta tugas Dekan dan wakil Dekan
- f. Peraturan Rektor tentang Ketentuan mengenai direktur, wakil direktur, dan Program Studi.
- g. Peraturan Rektor tentang ketentuan mengenai unsur penunjang akademik dan nonakademik.
- h. Peraturan Rektor tentang ketentuan unsur pelaksana penjaminan mutu.
- i. Peraturan Rektor tentang ketentuan unsur pelaksana administrasi.
- j. Peraturan Rektor tentang ketentuan unsur pelaksana pengawasan internal.

Bidang Pengembangan: Sumber Daya Manusia

1. Kebijakan

- a. Pemetaan kompetensi SDM harus sudah dilakukan sebagai dasar penempatan posisi tugas/jabatan dan rencana pengembangan SDM.
- b. Setiap dosen dan tenaga kependidikan wajib memiliki akun yang terkait dengan pengembangan karir dan pengukuran kinerja.

2. Strategi

- a. Melakukan pemetaan kompetensi SDM, analisis jabatan, analisis beban kerja, dan analisis kebutuhan SDM.
- b. Menyusun rencana pengembangan SDM berdasarkan hasil pemetaan dan analisis kebutuhan.
- c. Memfasilitasi seluruh tenaga kependidikan dalam membuat dan mengoptimalkan akun pengembangan karir dan pengukuran kinerja.

3. Regulasi

- a. Peraturan Rektor tentang Rencana Pengembangan SDM.
- b. Peraturan Rektor tentang tata cara rekrutmen, pembinaan karir, dan pemberhentian pegawai yang diangkat oleh Rektor.
- c. Peraturan Rektor tentang manajemen kepegawaian.

Bidang Pengembangan: Sumber Daya Keuangan

1. Kebijakan

- a. Keuangan yang bersumber dari APBN harus dikelola dengan maksimal.
- b. Keuangan yang bersumber dari non APBN harus dikelola sesuai dengan prioritas program.
- c. Pengelolaan keuangan harus didukung dengan sistem informasi manajemen keuangan terpadu.

2. Strategi

- a. Optimalisasi pengelolaan keuangan yang bersumber dari APBN dan nonAPBN.
- b. Pengelolaan hasil usaha dan dana abadi sebagai penopang operasional UM.
- c. Pengembangan sistem informasi manajemen keuangan terpadu.

3. Regulasi

- a. Peraturan Rektor tentang ketentuan mekanisme dan tata cara penyelenggaraan akuntansi dan keuangan dalam lingkup UM.
- b. Peraturan Rektor tentang ketentuan pengelolaan dana UM.

Bidang Pengembangan: Infrastruktur, Fasilitas, dan Lingkungan

1. Kebijakan

- a. Peningkatan ketersediaan dan kapasitas sarana prasarana khususnya pendukung perangkat digitalisasi pembelajaran dan peralatan penunjang tridharma.
- b. Peningkatan pengelolaan sarana-prasarana/infrastruktur berbasis AI.
- c. Peningkatan kualitas lingkungan akademik yang kondusif.

2. Strategi

- a. Mengembangkan sistem informasi dan komunikasi berbasis AI.
- b. Mengembangkan layanan penggunaan fasilitas dan infrastruktur yang efisien.
- c. Mengembangkan lingkungan akademik yang kondusif bagi implementasi pendidikan karakter.

3. Regulasi

- a. Peraturan Rektor tentang ketentuan pengelolaan kekayaan UM.
- b. Peraturan Rektor tentang ketentuan pengadaan barang dan jasa.

Bidang Pengembangan: Informasi dan Teknologi

1. Kebijakan

- a. Cetak biru *Enterprise Architecture* harus menjadi acuan utama pengembangan seluruh sistem teknologi informasi di lingkungan UM.
- b. Standar spesifikasi perangkat keras dan perangkat lunak pendukung teknologi informasi harus ditetapkan.
- c. Infrastruktur pendukung teknologi informasi dan komunikasi harus sesuai dengan standar.

2. Strategi

- a. Menyusun cetak biru *Enterprise Architecture* (EA) dan melakukan penyelarasan resiprokal dengan sistem yang telah, sedang, dan akan dibangun.
- b. Menyusun spesifikasi perangkat keras dan perangkat lunak pendukung teknologi informasi.

- c. Merekonstruksi pengelolaan sistem informasi sehingga menjadi integratif dan menghasilkan pangkalan data yang mendukung penuh penyelenggaraan tata kelola organisasi secara efektif dan efisien.
- d. Menyusun peta jalan pengembangan produk inovasi pendidikan dan pembelajaran berbasis teknologi informasi yang saling sejalan dengan cetak biru EA UM.

3. Regulasi

Peraturan Rektor tentang Standar Minimal Layanan bidang Teknologi Informasi dan Komunikasi.

Bidang Pengembangan: Pengelolaan Usaha Dan Dana Abadi

1. Kebijakan

- a. Unit usaha berbadan hukum yang menjadi entitas terpisah dari badan hukum UM harus didirikan.
- b. Optimalisasi pemanfaatan dan pengembangan sumber daya sebagai *income generating* bagi UM.

2. Strategi

- a. Mendirikan unit usaha berbadan hukum yang menjadi entitas terpisah dari UM
- b. Mendirikan *holding company* yang mendukung peningkatan produktifitas unit usaha
- c. Meningkatkan kerjasama dengan stakeholder eksternal dalam rangka perolehan dan pengelolaan dana abadi.

3. Regulasi

- a. Peraturan MWA tentang investasi.
- b. Ketentuan mengenai pengelolaan kekayaan UM.

E. Kerangka Kelembagaan

Kerangka kelembagaan yang dibutuhkan untuk mewujudkan visi, misi, tujuan, dan sasaran strategis tersebut dipaparkan dalam Gambar 3.1 berikut.

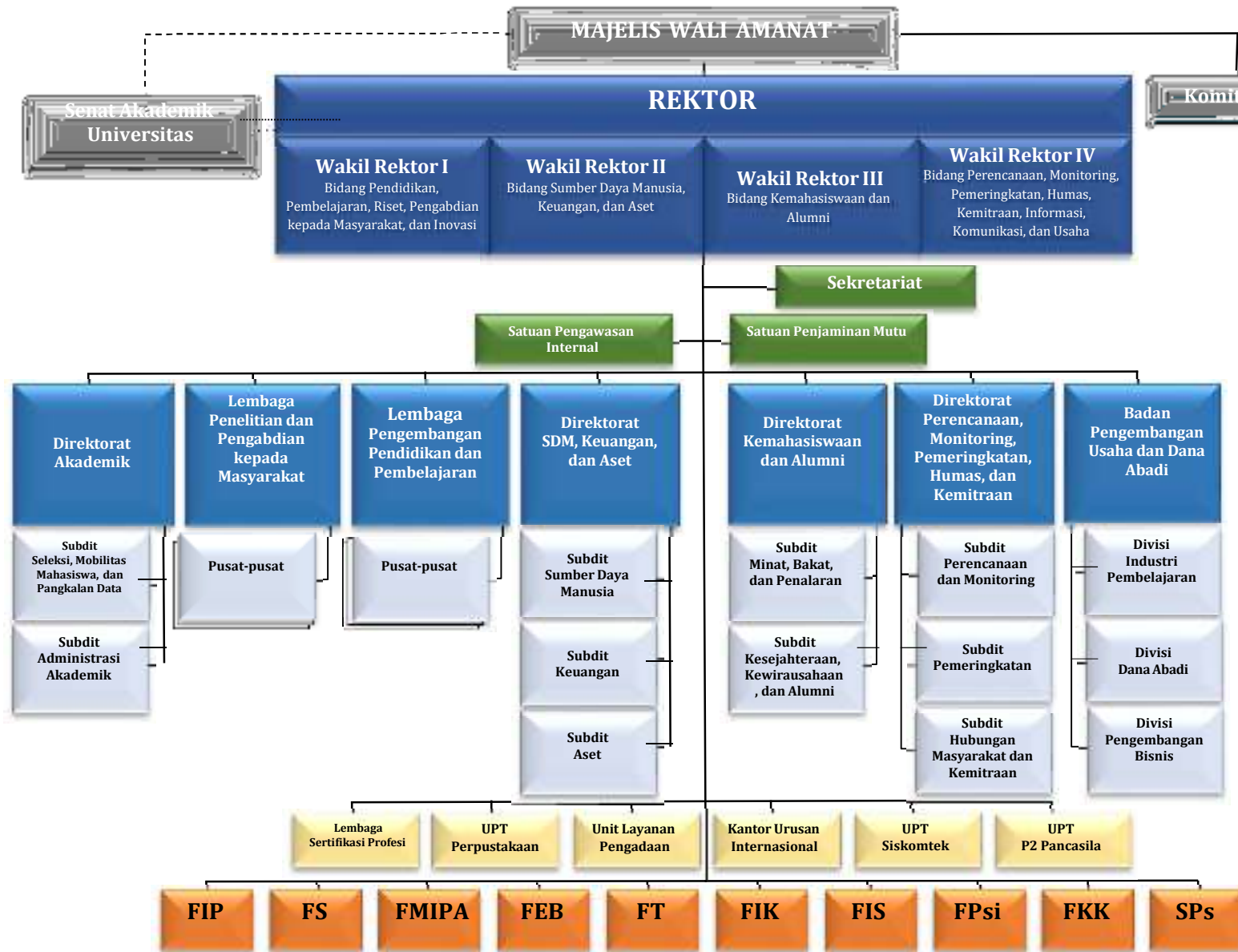

STRUKTUR ORGANISASI UNIVERSITAS NEGERI MALANG

Gambar 3.1

A.1.4 Target Kinerja dan Kerangka Pendanaan

Berdasarkan sasaran strategis yang telah ditetapkan pada periode 2022— 2026, maka ditetapkan pula Indikator Kinerja untuk menggambarkan tingkat ketercapaian indikator tersebut. Secara lebih rinci indikator kinerja UM dan target yang akan dicapai pada periode 2022—2026, diuraikan sebagai berikut.

A. Indikator Kinerja Utama

Mengacu kepada Indikator Kinerja Utama (IKU) perguruan tinggi negeri sebagaimana telah ditetapkan dalam Keputusan Menteri Pendidikan dan Kebudayaan Nomor 754/P/2020 tentang Indikator Kinerja Perguruan Tinggi Negeri dan Lembaga Layanan Pendidikan Tinggi di Lingkungan Kementerian Pendidikan dan Kebudayaan Tahun 2020, UM menetapkan IKU dan target IKU tahun 2022— 2026 yang dipaparkan pada Tabel 4.1 berikut ini.

Tabel 4.1 Target IKU Tahun 2022—2026

No.	Indikator Kinerja Utama	Satuan	Baseline 2021	Target				
				2022	2023	2024	2025	2026
1	Persentase lulusan S1 dan D4/D3/D2 yang berhasil mendapat pekerjaan; melanjutkan studi; atau menjadi wiraswasta.	%	39,42	50	60	80	80	80
2	Persentase lulusan S1 dan D4/D3/D2 yang menghabiskan paling sedikit 20 (dua puluh) sks di luar kampus; atau meraih prestasi minimal tingkat nasional.	%	14,73	20	25	30	35	40
3	Persentase dosen yang berkegiatan tridarma di kampus lain, di QS 100 berdasarkan bidang ilmu (<i>QS100 by subject</i>), bekerja sebagai praktisi di dunia industri, atau membina mahasiswa yang berhasil meraih prestasi paling rendah tingkat nasional dalam 5 (lima) tahun terakhir.	%	58,34	60	65	70	75	80
4	Persentase dosen tetap berkualifikasi akademik S3; memiliki sertifikasi kompetensi/profesi yang diakui oleh industri dan dunia kerja; atau berasal dari kalangan praktisi profesional, dunia industri, atau dunia kerja.	%	48,51	50	55	60	65	70
5	Jumlah keluaran penelitian dan pengabdian kepada masyarakat yang berhasil mendapat rekognisi internasional atau diterapkan oleh masyarakat per jumlah dosen.	Rasio	7	7,01	7,1	7,15	7,25	7,5
6	Persentase program studi S1 dan D3/D3/D2 yang melaksanakan kerja sama dengan mitra.	%	46,48	100	100	100	100	100

7	Persentase mata kuliah S1 dan D4/D3/D2 yang menggunakan metode pembelajaran pemecahan kasus (<i>case method</i>) atau pembelajaran kelompok berbasis proyek (<i>team-based project</i>) sebagai sebagian bobot evaluasi	%	42,40	55	60	65	70	75
8	Persentase program studi S1 dan D4/D3/D2 yang memiliki akreditasi atau sertifikat internasional yang diakui pemerintah.	%	18,57	35	50	55	60	65
9	Rata-rata predikat SAKIP Satker minimal BB	Kategori	BB	BB	A	A	A	A
10	Rata-rata nilai Kinerja Anggaran atas Pelaksanaan RKA-K/L Satker minimal 80	Nilai	83	83,5	84	84,5	85	85

B. Indikator Kinerja

Selain IKU sebagaimana tersebut di atas, ditetapkan pula indikator dan target capaiannya pada setiap Sasaran Strategis dan Bidang Pengembangannya selama 5 tahun ke depan, sebagaimana dipaparkan pada Tabel 4.2a, 4.2b, 4.2c, dan 4.2d berikut ini.

Tabel 4.2a Target Kinerja Sasaran Strategis 1 (Meningkatnya kualitas pendidikan dan pembelajaran)

No	Indikator Kinerja	Satuan	Baseline 2021	Target				
				2022	2023	2024	2025	2026
Bidang Pengembangan Pendidikan dan Pembelajaran								
1	Persentase prodi yang menjalin kerjasama*)	%	46,48	100	100	100	100	100
2	Persentase mata kuliah S1 dan Diploma yang menggunakan metode pembelajaran pemecahan kasus (<i>case method</i>) atau pembelajaran kelompok berbasis proyek (<i>team-based project</i>) sebagai sebagian bobot evaluasi *)	%	42,40	55,00	60,00	65,00	70,00	75,00
3	Persentase program studi S1 dan Diploma yang memiliki akreditasi atau sertifikat internasional yang diakui pemerintah dan masih berlaku pada tahun berjalan *)	%	18,57	24,29	50,00	55,00	60,00	65,00
4	Persentase program studi yang memiliki akreditasi A atau unggul	%	62,5	65	67,5	70	72,5	75
5	Jumlah program studi baru yang selaras dengan kebutuhan dunia kerja nasional dan global	prodi	0	5	10	14	18	23
6	Jumlah Fakultas dan Sekolah yang selaras dengan kebutuhan dunia kerja nasional dan global.	Fakultas dan Sekolah	9	10	10	11	11	11

Keterangan: *) Indikator Jabaran Rinci IKU

Tabel 4.2b Target Kinerja Sasaran Strategis 2 (Meningkatnya kualitas mahasiswa dan lulusan)

No	Indikator Kinerja	Satuan	Baseline 2021	Target				
				2022	2023	2024	2025	2026
Bidang Pengembangan Kemahasiswaan dan Kealumnian								
1	Persentase lulusan S1 dan D4/D3/D2 yang langsung bekerja *)	%	22,10	29,10	36,15	49,39	49,39	49,39
2	Persentase lulusan S1 dan D4/D3/D2 yang melanjutkan studi *)	%	8,63	10,84	12,55	16,33	16,33	16,33
3	Persentase lulusan S1 dan D4/D3/D2 yang menjadi wiraswasta *)	%	8,70	10,06	11,30	14,29	14,29	14,29
4	Persentase mahasiswa S1 dan D4/D3/D2 yang menghabiskan paling sedikit 20 (dua puluh) sks di luar kampus *)	%	10,71	16,5	21	25,5	30	34,5
5	Persentase mahasiswa yang meraih prestasi paling rendah tingkat nasional *)	%	4,02	4,5	5	5,5	6	6,5
6	Jumlah prestasi dan rekognisi mahasiswa paling rendah tingkat nasional *)	prestasi/ rekognisi	2500	2600	2700	2800	2900	3000
7	Persentase lulusan bersertifikat kompetensi dan profesi	%	17,35	24,5	38,75	45,5	52,25	60,5
8	IPK Lulusan	IPK	3,48	3,49	3,50	3,51	3,52	3,53
9	Jumlah mahasiswa asing (program gelar)	orang	41	170	250	300	325	350
10	Jumlah mahasiswa asing (program nongelar)	orang	1929	1100	1200	1300	1400	1500
11	Jumlah mahasiswa yang mengikuti pertukaran mahasiswa outbound ke PT luar negeri pada tahun berjalan	mahasiswa	350	358	361	364	367	370
12	Rasio mahasiswa program Diploma dan Sarjana terhadap mahasiswa program Magister dan Doktoral	rasio	8 : 1	8 : 1,2	8 : 1,4	8 : 1,6	8 : 1,8	8 : 2
13	Persentase mahasiswa penerima beasiswa	%	20	20	20	20	20	20
14	Jumlah cabang IKA	cabang	40	60	80	100	110	120
15	Jumlah Perusahaan yang berpartisipasi dalam job fair	perusahaan	15	20	25	30	35	40

Keterangan: *) Indikator Jabaran Rinci IKU

Tabel 4.2c Target Kinerja Sasaran Strategis 3 (Meningkatnya kualitas penelitian dan pengabdian kepada masyarakat)

No	Indikator Kinerja	Satuan	Baseline 2021	Target				
				2022	2023	2024	2025	2026
Bidang Pengembangan Riset dan Inovasi								
1	Jumlah judul karya ilmiah yang dipublikasikan pada jurnal internasional terindeks selain WoS atau Scopus pada tahun berjalan.	judul	353	800	820	840	860	880
2	Jumlah judul karya ilmiah yang dipublikasikan pada jurnal internasional terindeks WoS atau Scopus pada tahun berjalan.	judul	133	200	225	250	275	300

No	Indikator Kinerja	Satuan	Baseline 2021	Target				
				2022	2023	2024	2025	2026
3	Jumlah judul karya ilmiah yang dipublikasikan pada prosiding internasional terindeks Scopus pada tahun berjalan.	judul	542	800	815	820	825	830
4	Jumlah judul karya ilmiah yang dipublikasikan pada prosiding internasional terindeks selain WoS dan Scopus pada tahun berjalan.	judul	680	700	705	710	715	720
5	Jumlah luaran penelitian berupa karya terapan atau karya seni pada tahun berjalan	judul	350	600	605	610	615	620
6	Jumlah dosen asing yang aktif melaksanakan kegiatan tridharma di lingkungan UMP pada tahun berjalan	dosen	39	42	50	70	90	100
7	Rerata sitasi Scopus tiga tahun terakhir per dosen	rasio	7,33	7,53	7,73	7,93	8,13	8,33
8	Rerata sitasi Scopus tiga tahun terakhir per artikel	rasio	1,85	2,00	2,15	2,30	2,50	2,90
9	Jumlah publikasi karya ilmiah terindeks Scopus yang dihasilkan dari kolaborasi dengan peneliti asing pada tahun berjalan	judul	150	160	170	180	190	200
10	Jumlah keluaran penelitian (kumulatif) yang berhasil mendapat rekognisi internasional atau diterapkan oleh masyarakat per jumlah dosen*)	rasio	5 : 1	5,01 : 1	5,1 : 1	5,15 : 1	5,25 : 1	5,5 : 1
11	Jumlah produk inovasi atau prototipe industri yang dihasilkan pada tahun berjalan	produk	5	6	7	8	9	10
12	Rasio jumlah dosen dan jumlah judul kegiatan penelitian yang dilaksanakan pada tahun berjalan	rasio	1 : 1,5	1 : 1,6	1 : 1,7	1 : 1,8	1 : 1,9	1 : 2
13	Rasio jumlah dosen dan jumlah judul kegiatan pengabdian kepada masyarakat yang dilaksanakan pada tahun berjalan	rasio	1 : 0,5	1 : 0,6	1 : 0,7	1 : 0,8	1 : 0,9	1 : 1
Bidang Pengembangan Pengabdian kepada Masyarakat								
14	Jumlah kemitraan dengan seluruh elemen <i>multihelix</i> baik dengan mitra dalam negeri maupun melakukan inisiasi dengan mitra luar negeri	IA	975	1.000	1.025	1.050	1.075	1.100
15	Jumlah pengabdian kepada masyarakat yang didasarkan atas integrasi program pendidikan dan penelitian	kegiatan	n.a	100	150	200	250	300
16	Jumlah publikasi hasil pengabdian kepada masyarakat	artikel	684	700	750	800	850	900
17	Jumlah keluaran pengabdian (kumulatif) kepada masyarakat yang berhasil mendapat rekognisi internasional atau diterapkan oleh masyarakat per jumlah dosen*)	rasio	2 : 1	2,01 : 1	2,1 : 1	2,15 : 1	2,25 : 1	2,5 : 1
18	Jumlah luaran pengabdian kepada masyarakat berupa karya terapan atau karya seni pada tahun berjalan	karya	150	200	205	210	215	220

Keterangan: *) Indikator Jabaran Rinci IKU

Tabel 4.2d Target Kinerja Sasaran Strategis 4 (Meningkatnya kualitas manajemen dan tata kelola kelembagaan)

No	Indikator	Satuan	Target UM					
			Baseline 2021	2022	2023	2024	2025	2026
Bidang Pengembangan Organisasi dan Tatakelola								
1	Jumlah dokumen Peraturan Rektor	dokumen	n.a	20	35	70	100	150
2	Jumlah dokumen Peraturan MWA	dokumen	n.a	8	12	15	17	20
3	Jumlah dokumen Peraturan SAU	dokumen	n.a	2	3	4	5	6
4	Jumlah aplikasi sistem informasi dan komunikasi perencanaan integratif berbasis AI	aplikasi	n.a	1	1	1	1	1
5	Jumlah dokumen rencana strategis dasar penilaian kinerja pimpinan unit kerja	dokumen	11	11	12	12	13	13
6	Laporan akuntabilitas	dokumen	1	1	1	1	1	1
7	Jumlah program kegiatan per SDGs	kegiatan	n.a	2	3	4	5	6
8	Jumlah kerja sama dengan perguruan tinggi yang masuk dalam <i>Top 100 QSWUR by Subjects</i> .	kerja sama (MOA)	16	25	35	45	55	65
9	Jumlah mitra DU/DI yang memiliki perjanjian kerjasama yang masih aktif sampai akhir tahun berjalan.	institusi	108	125	130	131	132	133
10	Jumlah mitra institusi luar negeri yang memiliki perjanjian kerjasama yang masih aktif sampai akhir tahun berjalan.	institusi	22	25	35	45	55	65
11	Jumlah mitra kementerian/lembaga pemerintah dan pemda yang memiliki perjanjian kerjasama yang masih aktif pada tahun berjalan.	institusi	54	125	150	155	160	165
12	Jumlah mitra perguruan tinggi yang memiliki perjanjian kerjasama yang masih aktif sampai akhir tahun berjalan.	institusi	58	60	62	64	66	68
13	Jumlah kolega eksternal dosen yang memberikan respon positif pada survei reputasi akademik/ pembelajaran/ penelitian.	orang	n.a	400	425	450	475	500
14	Jumlah kolega sejawat alumni yang memberikan respon positif pada survei kualitas kerja lulusan.	orang	n.a	400	425	450	475	500
Bidang Pengembangan Sumber Daya Manusia								
15	Dokumen peta kompetensi, analisis jabatan, analisis beban kerja dan kebutuhan SDM sesuai dengan tuntutan terkini	dokumen	1	1	1	1	1	1
16	Persentase tenaga kependidikan dengan kualifikasi kompetensi sesuai dengan tuntutan bidang pekerjaan	%	80	85	90	100	100	100
17	Dokumen Rencana Pengembangan SDM 2022-2026	dokumen	n.a	1	1	1	1	1
18	Persentase dosen yang memiliki kelengkapan data di akun pengembangan karir	%	n.a	75	90	100	100	100
19	Persentase tenaga kependidikan yang memiliki kelengkapan data pada akun pengembangan karir	%	n.a	30	40	50	60	70
20	Persentase dosen yang membina mahasiswa yang berhasil meraih prestasi paling rendah tingkat nasional dalam 5 (lima) tahun terakhir*)	%	20	25	30	35	40	45
No	Indikator	Satuan	Baseline 2021	2022	2023	2024	2025	2026
21	Persentase dosen yang berkegiatan tridharma di kampus lain dalam 5 (lima) tahun terakhir*)	%	10	15	20	25	30	35

22	Persentase dosen yang berkegiatan tridharma di QS100 berdasarkan bidang ilmu (QS100 by subject) dalam 5 (lima) tahun terakhir*)	%	10	15	20	25	30	35
23	Persentase dosen yang memiliki pengalaman bekerja sebagai praktisi di dunia industri dalam 5 (lima) tahun terakhir*)	%	20	25	30	35	40	45
24	Persentase dosen tetap yang berasal dari kalangan praktisi profesional, dunia industri, atau dunia kerja*)	%	5	6	7	8	9	10
25	Persentase dosen tetap berkualifikasi S2 yang memiliki sertifikat kompetensi/profesi yang diakui oleh industri dan dunia kerja*)	%	20	22	24	26	28	30
26	Persentase dosen berkualifikasi S3*)	%	40	43	45	48	50	55
27	Rasio jumlah dosen dan jumlah HKI yang granted pada tahun berjalan*)	HKI	1:1	1:1	1:1,5	1:2	1:2	1:2
28	Jumlah akademisi/peneliti (bukan dosen tetap UM) yang mengajar atau melakukan penelitian secara aktif di UMPada tahun berjalan	orang	n.a	238	270	300	330	360
29	Jumlah dosen asing yang aktif melaksanakan kegiatan tridharma di lingkungan UMPada tahun berjalan	dosen	15	50	65	80	100	120
Bidang Pengembangan Sumber Daya Keuangan								
30	Opini KAP atas laporan keuangan	WTP	WTP	WTP	WTP	WTP	WTP	WTP
31	Persentase implementasi sistem keuangan yang terintegrasi dari perencanaan, penggunaan, dan pelaporan	%	30	80	90	100	100	100
32	Persentase implementasi sistem pengawasan, revidan audit keuangan dan asset yang terintegrasi.	%	20	50	60	80	100	100
33	Persentase kuantitas tindak lanjut temuan BPK	%	100	100	100	100	100	100
34	Jumlah pendapatan Non APBN	milyar rupiah	424,95	436,64	455,92	484,56	519,11	564,55
Bidang Pengembangan Infrastruktur, Fasilitas, dan Lingkungan								
35	Persentase implementasi sistem pengelolaan asset dan infrastruktur yang terintegrasi	%	20	50	60	80	100	100
36	UI Green Metric rank		26	23	20	18	16	15
37	Nilai rupiah pendapatan unit kerja UM yang bersumber dari hasil kerjasama dengan unit bisnis UM atau institusi swasta/industri.	milyar rupiah	43,51	44,38	45,26	46,62	48,02	49,46
38	Nilai rupiah pendanaan dari pihak luar UM yang digunakan untuk mendukung kegiatan penelitian, pengembangan, dan inovasi pada tahun berjalan.	milyar rupiah	n.a	1	1,5	2	2,5	3
39	Nilai rupiah pendanaan dari pihak swasta/industri untuk pengembangan dan komersialisasi prototipe industri/produk inovasi.	juta rupiah	n.a	100	150	200	250	300
No	Indikator	Satuan	Baseline 2021	2022	2023	target UM		
			2024	2025	2026			
Bidang Pengembangan Informasi dan Teknologi								
40	Persentase Implementasi Cetak Biru Enterprise Architecture UM	%	n.a	50	100	100	100	100
41	Persentase implementasi standar spesifikasi perangkat keras dan perangkat lunak pendukung teknologi informasi	%	n.a	50	70	90	100	100
42	Persentase sistem informasi yang terintegrasi dengan pusat pangkalan data kementerian	%	n.a	50	65	80	90	100

43	Persentase kesesuaian infrastruktur pendukung teknologi informasi dan komunikasi dengan standar.	%	n.a	50	70	90	100	100
Bidang Pengembangan Pengelolaan Usahadan Dana Abadi								
44	Pendapatan usaha dari pengembangan sumber daya	milyar rupiah	14	15	16	17	18	19
45	Satuan usaha yang berbadan hukum	unit	n.a	1	2	3	4	5
46	Dana abadi yang dikelola oleh BPUDA	milyar rupiah	n.a	10	12	14	17	20

C. Rencana Sumber Pendanaan

Sumber pembiayaan dalam rangka pemenuhan kebutuhan anggaran pada setiap sasaran strategis kurun waktu tahun 2022—2026 dipaparkan pada Tabel 4.3 di bawah ini.

Tabel 4.3 Rencana Sumber Pembiayaan

No.	Sumber Pembiayaan	Realisasi 2021 (.000)	Rencana Perolehan (.000)				
			2022	2023	2024	2025	2026
A.	APBN	288,665,917	264,671,423	226,857,582	231,251,716	234,586,093	237,741,857
1	Gaji dan Tunjangan PNS	156,429,815	161,243,290	154,247,320	158,641,454	161,975,831	165,131,595
2	BPPTNBHSetditjen Diktiristek	58,323,946	72,610,262	72,610,262	72,610,262	72,610,262	72,610,262
3	Pinjaman (PHLN)	73,912,156	24,336,871	-	-	-	-
4	Insentif IKUdari Ditjen Diktiristek		6,481,000				
B.	SELAINAPBN	790,397,381	748,503,488	586,198,666	587,912,763	618,846,616	690,268,937
1	Dana Masyarakat	29,109,512	29,691,702	30,285,536	31,194,102	32,129,925	33,093,823
2	Biaya Pendidikan	336,408,224	343,136,387	360,293,207	385,307,867	416,138,654	457,752,519
3	Pengelolaan Dana Abadi						
4	Usaha UM	-	3,191,913	3,511,104	3,862,214	4,248,436	4,673,279
5	Kerja Sama Tridharma Perguruan Tinggi	43,505,272	44,375,377	45,262,884	46,620,771	48,019,394	49,459,976
6	Pengelolaan Kekayaan UM	15,926,312	16,244,837	16,569,734	17,569,734	18,569,734	19,569,734
7	APBD	-	-	-	-	-	-
8	Pinjaman	-	-	-	-	-	-
9	Sisa Lebih Pembiayaan Anggaran (SiLPAakhir TA-1)	365,448,061	311,863,272	130,276,201	103,358,075	99,740,473	125,719,606
Total Rencana Perolehan		1,079,063,298	1,013,174,911	813,056,248	819,164,479	853,432,709	928,010,794

D. Kerangka Pendanaan

Kerangka pendanaan rangka pemenuhan kebutuhan anggaran pada setiap sasaran strategis kurun waktu tahun 2022—2026 disajikan dalam Rencana Pembiayaan dan dipaparkan pada Tabel 4.4 dan Tabel 4.5 di bawah ini.

Tabel 4.4 Rencana Pembiayaan Tahun 2022—2026

Komponen Biaya	Realisasi Biaya 2021 (.000)	Total Biaya (.000)				
		2022	2023	2024	2025	2026
E.1.1 BIAYA(GAJI DANTUNJANGANPNS)	156,429,815	161,243,290	153,953,560	158,333,007	161,651,961	164,791,530
1. BIAYADOSENPNS	121,612,812	123,269,397	121,416,604	126,119,424	130,078,657	134,159,436
A. Gaji dan Tunjangan		68,082,461	67,808,439	71,194,706	74,750,286	78,483,645
B. Tunjangan Profesi		36,592,204	34,060,836	34,742,053	34,742,053	35,089,473
C. Tunjangan Kehormatan		12,461,436	12,706,711	13,342,047	13,608,888	13,608,888
D. Uang Makan		6,133,296	6,840,618	6,840,618	6,977,430	6,977,430
2. BIAYATENAGAKEPENDIDIKANPNS	34,817,003	37,973,893	32,536,956	32,213,583	31,573,304	30,632,094
A. Gaji dan Tunjangan		32,707,189	28,726,428	28,441,160	27,876,330	27,046,029
B. Uang Makan		5,266,704	3,810,528	3,772,423	3,696,974	3,586,065
E.1.2. BIAYA (BPPTNBHDARI SETDITJEN DIKTIRISTEK)	58,323,946	72,610,262	72,010,262	72,010,262	72,010,262	72,010,262
1. OPERASIONAL	31,697,584	20,607,085	23,024,460	23,024,460	23,024,460	23,024,460
A. Pendidikan		603,200	1,000,000	1,000,000	1,000,000	1,000,000
B. Manajemen		20,003,885	22,024,460	22,024,460	22,024,460	22,024,460
2. BIAYADOSENNONPNS	20,095,470	8,689,860	8,936,012	8,936,012	8,936,012	8,936,012
A. Gaji dan Tunjangan		7,331,220	7,433,408	7,432,058	7,430,708	7,429,358
B. Tunjangan Kehormatan			8,100	9,450	10,800	12,150
C. Uang Makan		1,358,640	1,494,504	1,494,504	1,494,504	1,494,504
3. BIAYATENAGAKEPENDIDIKANNONPNS		30,313,317	27,649,790	27,649,790	27,649,790	27,649,790
A. Gaji dan Tunjangan		19,550,917	16,834,350	16,834,350	16,834,350	16,834,350
B. Uang Makan		3,962,400	4,015,440	4,015,440	4,015,440	4,015,440
C. Tunjangan Kinerja		6,800,000	6,800,000	6,800,000	6,800,000	6,800,000
4. INVESTASI	5,257,459	13,000,000	12,400,000	12,400,000	12,400,000	12,400,000
A. Pembangunan/ Pemeliharaan Gedung dan Bangunan		-	6,110,000	6,110,000	6,110,000	6,110,000
B. Pengadaan Peralatan dan Mesin		13,000,000	6,290,000	6,290,000	6,290,000	6,290,000
5. PENGEMBANGAN	1,273,433	-	-	-	-	-
A. Penyelenggaraan Pendidikan Tinggi	1,273,433					
E.1.4. BIAYA (PINJAMAN)	73,912,156	24,336,871	-	-	-	-
INVESTASI (PHLN/SBSN/KPBU)		24,336,871				
A. Pelaksanaan PHLN di PIU UM		24,336,871				
E.1.5. INSENTIF KUDARI DITJENDIKTIRISTEK	6,481,000	6,481,000	-	-	-	-
A. Operasional		1,100,000				
B. Investasi		3,151,000				
C. Pengembangan		2,230,000				
E.1.5. BIAYA (SELAIN APBN)	478,534,109	618,227,287	483,734,351	489,080,737	494,050,880	499,153,029
1. OPERASIONAL	205,302,453	288,412,978	228,219,900	231,868,000	234,711,000	237,630,000
A. Pendidikan		84,266,062	85,108,000	86,794,000	87,636,000	88,513,000
B. Penelitian		54,300,000	40,000,000	40,000,000	40,000,000	40,000,000

Komponen Biaya	Realisasi Biaya 2021 (.000)	Total Biaya (.000)				
		2022	2023	2024	2025	2026
C. Pengabdian kepada Masyarakat		9,687,000	5,000,000	5,000,000	5,000,000	5,000,000
D. Manajemen		140,159,916	98,111,900	100,074,000	102,075,000	104,117,000
4. INVESTASI	154,118,816	168,846,000	94,136,460	95,015,380	96,732,840	98,489,918
A. Pembangunan/Pemeliharaan Gedung dan Bangunan		149,800,000	74,900,000	75,398,000	76,925,000	78,484,000
B. Pengadaan Peralatan dan Mesin		19,046,000	19,236,460	19,617,380	19,807,840	20,005,918
5. PENGEMBANGAN	2,288,033	40,968,309	41,377,991	42,197,357	42,607,040	43,033,111
A. Keilmuan/Keahlian Dosen dan Tenaga Kependidikan		10,768,294	10,875,976	11,091,342	11,199,025	11,311,016
B. Pengembangan yang Merupakan Penugasan dari Pemerintah	-	30,200,015	30,502,015	31,106,015	31,408,015	31,722,095
6. REMUNERASI	116,824,807	120,000,000	120,000,000	120,000,000	120,000,000	120,000,000
Grand Total (Biaya Gaji dan Tunjangan PNS+BPPTNBH+Alokasi dari Institusi lain+Pinjaman+Selain APBN)	767,200,026	882,898,710	709,698,173	719,424,006	727,713,103	735,954,821

Tabel 4.4 Rencana Pembiayaan Setiap Sasaran Strategis Tahun 2022—2026

NO.	INDIKATOR KINERJA	SATUAN	BASE-LINE 2021	TARGET KINERJA					BASELINE	ALOKASI (Rp 000.000)				
				2022	2023	2024	2025	2026	2021	2022	2023	2024	2025	2026
A	Sasaran Strategis 1 (Meningkatnya Kualitas Pendidikan dan Pembelajaran)								141,708,282	177,778,415	179,967,606	186,356,426	200,093,671	205,051,450
	Bidang Pengembangan Pendidikan dan Pembelajaran								141,708,282	177,778,415	179,967,606	186,356,426	200,093,671	205,051,450
1	Persentase prodi yang menjalin kerjasama*)	%	46,48	100	100	100	100	100						
2	Persentase mata kuliah S1 dan Diploma yang menggunakan metode pembelajaran pemecahan kasus (case method) atau pembelajaran kelompok berbasis proyek (team-based project) sebagai sebagian bobot evaluasi*)	%	42,40	55,00	60,00	65,00	70,00	75,00						
3	Persentase program studi S1 dan Diploma yang memiliki akreditasi atau sertifikat internasional yang diakui pemerintah dan masih berlakupa pada tahun berjalan*)	%	18,57	24,29	50,00	55,00	60,00	65,00						
4	Persentase program studi yang memiliki akreditasi A atau unggul	%	62,5	65	67,5	70	72,5	75						
5	Jumlah program studi baru yang selaras dengan kebutuhan dunia kerja nasional dan global	prodi	0	5	10	14	18	23						
6	Jumlah Fakultas dan Sekolah yang selaras dengan kebutuhan dunia kerja nasional dan global.	Fakultas dan Sekolah	9	10	10	11	11	11						

Laporan Keuangan Semester I Tahun 2024 Universitas Negeri Malang

NO.	INDIKATOR KINERJA	SATUAN	BASE-LINE 2021	TARGET KINERJA					BASELINE 2021	ALOKASI (Rp000.000)				
				2022	2023	2024	2025	2026		2022	2023	2024	2025	2026
B	Sasaran Strategis 2 (Meningkatnya Kualitas Mahasiswa dan Lulusan)								27,181,198	27,556,998	27,556,998	27,556,998	27,556,998	27,556,998
	Bidang Pengembangan Kemahasiswaan dan Kealumnian								27,181,198	27,556,998	27,556,998	27,556,998	27,556,998	27,556,998
1	Persentase lulusan S1 dan D4/D3/D2 yang langsung bekerja *)	%	22,10	29,10	36,15	49,39	49,39	49,39						
2	Persentase lulusan S1 dan D4/D3/D2 yang melanjutkan studi *)	%	8,63	10,84	12,55	16,33	16,33	16,33						
3	Persentase lulusan S1 dan D4/D3/D2 yang menjadi wiraswasta *)	%	8,70	10,06	11,30	14,29	14,29	14,29						
4	Persentase mahasiswa S1 dan D4/D3/D2 yang menghabiskan paling sedikit 20 (dua puluh) sks di luar kampus *)	%	10,71	16,5	21	25,5	30	34,5						
5	Persentase mahasiswa yang meraih prestasi paling rendah tingkat nasional *)	%	4,02	4,5	5	5,5	6	6,5						
6	Jumlah prestasi dan rekognisi mahasiswa paling rendah tingkat nasional *)	prestasi/ rekognisi	2500	2600	2700	2800	2900	3000						
7	Persentase lulusan bersertifikat kompetensi dan profesi	%	17,35	24,5	38,75	45,5	52,25	60,5						
8	IPK Lulusan	IPK	3,48	3,49	3,50	3,51	3,52	3,53						
9	Jumlah mahasiswa asing (program gelar)	orang	41	170	250	300	325	350						
10	Jumlah mahasiswa asing (program non gelar)	orang	1929	1100	1200	1300	1400	1500						
11	Jumlah mahasiswa yang mengikuti pertukaran mahasiswa outbound ke PT	mahasiswa	350	358	361	364	367	370						

Laporan Keuangan Semester I Tahun 2024 Universitas Negeri Malang

NO.	INDIKATOR KINERJA	SATUAN	BASE-LINE 2021	TARGET KINERJA					BASELINE 2021	ALOKASI (Rp000.000)				
				2022	2023	2024	2025	2026		2022	2023	2024	2025	2026
	luar negeri pada tahun berjalan													
12	Rasio mahasiswa program Diploma dan Sarjana terhadap mahasiswa program Magister dan Doktorat	rasio	8 : 1	8 : 1,2	8 : 1,4	8 : 1,6	8 : 1,8	8 : 2						
13	Persentase mahasiswa penerima beasiswa	%	20	20	20	20	20	20						
14	Jumlah cabang IKA	cabang	40	60	80	100	110	120						
15	Jumlah Perusahaan yang berpartisipasi dalam job fair	perusahaan	15	20	25	30	35	40						
C	Sasaran Strategis 3 (Meningkatnya Kualitas Penelitian dan Pengabdian kepada Masyarakat)								59,059,706	63,987,000	45,000,000	45,000,000	45,000,000	45,000,000
	Bidang Pengembangan Riset dan Inovasi								47,278,050	54,300,000	40,000,000	40,000,000	40,000,000	40,000,000
1	Jumlah judul karya ilmiah yang dipublikasikan pada jurnal internasional terindeks selain WoS atau Scopus pada tahun berjalan.	judul	353	800	820	840	860	880						
2	Jumlah judul karya ilmiah yang dipublikasikan pada jurnal internasional terindeks WoS atau Scopus pada tahun berjalan.	judul	133	200	225	250	275	300						
3	Jumlah judul karya ilmiah yang dipublikasikan pada prosiding internasional terindeks Scopus pada tahun berjalan.	judul	542	800	815	820	825	830						
4	Jumlah judul karya ilmiah yang dipublikasikan pada prosiding internasional	judul	680	700	705	710	715	720						

NO.	INDIKATOR KINERJA	SATUAN	BASE-LINE 2021	TARGET KINERJA					BASELINE 2021	ALOKASI (Rp000.000)				
				2022	2023	2024	2025	2026		2022	2023	2024	2025	2026
	terindeks selain WoS dan Scopus pada tahun berjalan.													
5	Jumlah luaran penelitian berupa karya terapan atau karya seni pada tahun berjalan	judul	350	600	605	610	615	620						
6	Jumlah dosen asing yang aktif melaksanakan kegiatan tridharma di lingkungan UM pada tahun berjalan	dosen	39	42	50	70	90	100						
7	Rerata sitasi Scopus tiga tahun terakhir per dosen	rasio	7,33	7,53	7,73	7,93	8,13	8,33						
8	Rerata sitasi Scopus tiga tahun terakhir per artikel	rasio	1,85	2,00	2,15	2,30	2,50	2,90						
9	Jumlah publikasi karya ilmiah terindeks Scopus yang dihasilkan dari kolaborasi dengan peneliti asing pada tahun berjalan	judul	150	160	170	180	190	200						
10	Jumlah keluaran penelitian (kumulatif) yang berhasil mendapat rekognisi internasional atau diterapkan oleh masyarakat per jumlah dosen*)	rasio	5 : 1	5,01 : 1	5,1 : 1	5,15 : 1	5,25 : 1	5,5 : 1						
11	Jumlah produk inovasi atau prototipe industri yang dihasilkan pada tahun berjalan	produk	5	6	7	8	9	10						
12	Rasio jumlah dosen dan jumlah judul kegiatan penelitian yang dilaksanakan pada tahun berjalan	rasio	1 : 1,5	1 : 1,6	1 : 1,7	1 : 1,8	1 : 1,9	1 : 2						
13	Rasio jumlah dosen dan jumlah judul kegiatan pengabdian kepada	rasio	1 : 0,5	1 : 0,6	1 : 0,7	1 : 0,8	1 : 0,9	1 : 1						

NO.	INDIKATOR KINERJA	SATUAN	BASE-LINE 2021	TARGET KINERJA					BASELINE	ALOKASI (Rp 000.000)				
				2022	2023	2024	2025	2026		2021	2022	2023	2024	2025
	masyarakat yang dilaksanakan pada tahun berjalan													
	Bidang Pengembangan Pengabdian kepada Masyarakat								11,781,656	9,687,000	5,000,000	5,000,000	5,000,000	5,000,000
14	Jumlah kemitraan dengan seluruh elemen <i>multihelix</i> baik dengan mitra dalam negeri maupun melakukan inisiasi dengan mitra luar negeri	IA	975	1.000	1.025	1.050	1.075	1.100						
15	Jumlah pengabdian kepada masyarakat yang didasarkan atas integrasi program pendidikan dan penelitian	kegiatan	n.a	100	150	200	250	300						
16	Jumlah publikasi hasil pengabdian kepada masyarakat	artikel	684	700	750	800	850	900						
17	Jumlah keluaran pengabdian (kumulatif) kepada masyarakat yang berhasil mendapat rekognisi internasional atau diterapkan oleh masyarakat per jumlah dosen*)	rasio	2 : 1	2,01:1	2,1:1	2,15:1	2,25:1	2,5:1						
18	Jumlah luaran pengabdian kepada masyarakat berupa karya terapan atau karya seni pada tahun berjalan	karya	150	200	205	210	215	220						
D	Sasaran Strategis 4 (Meningkatnya Kualitas Manajemen dan Tata Kelola Kelembagaan)								539,250,840	613,576,297	457,173,569	460,510,582	455,062,434	458,346,373
	Bidang Pengembangan Organisasi dan Tata Kelola								138,982,470	160,163,801	120,136,360	122,098,460	124,099,460	126,141,460
1	Jumlah dokumen Peraturan Rektor	dokumen	n.a	20	35	70	100	150						

NO.	INDIKATOR KINERJA	SATUAN	BASE-LINE 2021	TARGET KINERJA					BASELINE	ALOKASI (Rp 000.000)				
				2022	2023	2024	2025	2026		2021	2022	2023	2024	2025
2	Jumlah dokumen Peraturan MWA	dokumen	n.a	8	12	15	17	20						
3	Jumlah dokumen Peraturan SAU	dokumen	n.a	2	3	4	5	6						
4	Jumlah aplikasi sistem informasi dan komunikasi perencanaan integratif berbasis AI	aplikasi	n.a	1	1	1	1	1						
5	Jumlah dokumen rencana strategis dasar penilaian kinerja pimpinan unit kerja	dokumen	11	11	12	12	13	13						
6	Laporan akuntabilitas	dokumen	1	1	1	1	1	1						
8	Jumlah program kegiatan per SDGs	kegiatan	n.a	2	3	4	5	6						
9	Jumlah kerja sama dengan perguruan tinggi yang masuk dalam Top 100 QS WUR by Subjects.	kerja sama (MOA)	16	25	35	45	55	65						
10	Jumlah mitra DU/DI yang memiliki perjanjian kerjasama yang masih aktif sampai akhir tahun berjalan.	institusi	108	125	130	131	132	133						
11	Jumlah mitra institusi luar negeri yang memiliki perjanjian kerjasama yang masih aktif sampai akhir tahun berjalan.	institusi	22	25	35	45	55	65						
12	Jumlah mitra kementerian/lembaga pemerintah dan pemda yang memiliki perjanjian kerjasama yang masih aktif pada tahun berjalan.	institusi	54	125	150	155	160	165						
13	Jumlah mitra perguruan tinggi yang memiliki	institusi	58	60	62	64	66	68						

NO.	INDIKATOR KINERJA	SATUAN	BASE-LINE 2021	TARGET KINERJA					BASELINE	ALOKASI (Rp 000.000)				
				2022	2023	2024	2025	2026		2021	2022	2023	2024	2025
	perjanjian kerjasama yang masih aktif sampai akhir tahun berjalan.													
14	Jumlah kolega eksternal dosen yang memberikan respon positif pada survei reputasi akademik/ pembelajaran/ penelitian.	orang	n.a	400	425	450	475	500						
	Bidang Pengembangan Sumber Daya Manusia								155,203,276	234,573,480	220,995,604	221,491,597	212,324,989	211,809,850
15	Dokumen peta kompetensi, analisis jabatan, analisis beban kerja dan kebutuhan SDM sesuai dengan tuntutan terkini	dokumen	1	1	1	1	1	1						
16	Persentase tenaga kependidikan dengan kualifikasi kompetensi sesuai dengan tuntutan bidang pekerjaan	%	80	85	90	100	100	100						
17	Dokumen Rencana Pengembangan SDM 2022-2026	dokumen	n.a	1	1	1	1	1						
18	Persentase dosen yang memiliki kelengkapan data di akun pengembang karir	%	n.a	75	90	100	100	100						
19	Persentase tenaga kependidikan yang memiliki kelengkapan data pada akun pengembang karir	%	n.a	30	40	50	60	70						
20	Persentase dosen yang membina mahasiswa yang berhasil meraih prestasi paling rendah tingkat nasional dalam 5 (lima) tahun terakhir *)	%	20	25	30	35	40	45						

NO.	INDIKATOR KINERJA	SATUAN	BASE-LINE 2021	TARGET KINERJA					BASELINE	ALOKASI (Rp 000.000)				
				2022	2023	2024	2025	2026		2021	2022	2023	2024	2025
21	Persentase dosen yang berkegiatan tridharma di kampus lain dalam 5 tahun terakhir*)	%	10	15	20	25	30	35						
22	Persentase dosen yang berkegiatan tridharma di QS100 berdasarkan bidang ilmu (QS100 by subject) dalam 5 tahun terakhir*)	%	10	15	20	25	30	35						
23	Persentase dosen yang memiliki pengalaman bekerja sebagai praktisi di dunia industri dalam 5 tahun terakhir*)	%	20	25	30	35	40	45						
24	Persentase dosen tetap yang berasal dari kalangan praktisi profesional, dunia industri, atau duniakerja*)	%	5	6	7	8	9	10						
25	Persentase dosen tetap berkualifikasi S2 yang memiliki sertifikat kompetensi/profesi yang diakui oleh industri dan dunia kerja*)	%	20	22	24	26	28	30						
26	Persentase dosen berkualifikasi S3*)	%	40	43	45	48	50	55						
27	Rasio jumlah dosen dan jumlah HKI yang granted pada tahun berjalan*)	HKI	1:1	1:1	1:1,5	1:2	1:2	1:2						
28	Jumlah akademisi/peneliti (bukan dosen tetap UM) yang mengajar atau melakukan penelitian secara aktif di UM pada tahun berjalan	orang	n.a	238	270	300	330	360						
29	Jumlah dosen asing yang aktif melaksanakan kegiatan	dosen	15	50	65	80	100	120						

NO.	INDIKATOR KINERJA	SATUAN	BASE-LINE 2021	TARGET KINERJA					BASELINE 2021	ALOKASI (Rp 000.000)				
				2022	2023	2024	2025	2026		2022	2023	2024	2025	2026
	tridharma di lingkungan UM padatahun berjalan													
	Bidang Pengembangan Sumber Daya Keuangan								5,000,000	5,601,899	5,601,899	5,601,899	5,601,899	5,601,899
30	Opini KAP atas laporan keuangan	WTP	WTP	WTP	WTP	WTP	WTP	WTP						
31	Persentase implementasi sistem keuangan yang terintegrasi dari perencanaan, penggunaan, dan pelaporan	%	30	80	90	100	100	100						
32	Persentase implementasi sistem pengawasan, review dan audit keuangan dan aset yang terintegrasi.	%	20	50	60	80	100	100						
33	Persentase kuantitas tindak lanjut temuan BPK	%	100	100	100	100	100	100						
34	Jumlah pendapatan Non APBN	milyar rupiah	424,95	436,64	455,92	484,56	519,11	564,55						
	Bidang Pengembangan Infrastruktur, Fasilitas, dan Lingkungan								233,288,431	207,107,243	104,309,832	105,188,752	106,906,212	108,663,290
35	Persentase implementasi sistem pengelolaan aset dan infrastruktur yang terintegrasi	%	20	50	60	80	100	100						
36	UI Green Metric rank		26	23	20	18	16	15						
37	Nilai rupiah pendapatan unit kerja UM yang bersumber dari hasil kerjasama dengan unit bisnis UM atau institusi swasta/industri.	milyar rupiah	43,51	44,38	45,26	46,62	48,02	49,46						

A.2. PENDEKATAN PENYUSUNAN LAPORAN KEUANGAN

*Pendekatan
Penyusunan
Laporan
Keuangan*

Laporan Keuangan 2024 ini merupakan laporan yang mencakup seluruh aspek keuangan yang dikelola oleh Universitas Negeri Malang. Laporan Keuangan ini dihasilkan melalui Sistem Akuntansi Instansi (SAI) yaitu serangkaian prosedur manual maupun yang terkomputerisasi mulai dari pengumpulan data, pencatatan dan pengikhtisaran sampai dengan pelaporan posisi keuangan dan operasi keuangan pada Kementerian Negara/Lembaga.

SAI terdiri dari Sistem Akuntansi Berbasis Akrual yang diakomodir dengan aplikasi di Sakti pada modul GL dan Pelaporan dan Sistem Akuntansi Barang Milik Negara diakomodir dengan aplikasi di Sakti pada modul aset dan persediaan. SAI dirancang untuk menghasilkan Laporan Keuangan Satuan Kerja yang terdiri dari

1. Laporan Realisasi Anggaran, terdiri dari Pendapatan Negara, Belanja Negara dan Pembiayaan.
2. Neraca, disusun berdasarkan posisi keuangan yang terdapat pada satuan kerja.
3. Laporan Operasional, disusun berdasarkan data pendapatan LO, beban, surplus/defisit dari kegiatan non operasional, dan surplus/defisit pos luar biasa yang selanjutnya diperhitungkan nilainya untuk menghasilkan surplus/defisit LO.
4. Laporan Perubahan Ekuitas, disusun berdasarkan nilai ekuitas awal pada tahun anggaran berjalan, surplus/defisit LO yang berasal dari hasil akhir laporan operasional TA berjalan, dan koreksi-koreksi yang langsung menambah atau mengurangi ekuitas, yang diperhitungkan untuk menghasilkan nilai ekuitas akhir yang akan disajikan di neraca.
5. Catatan atas Laporan Keuangan, menyajikan informasi tentang kebijakan keuangan dan ekonomi makro, pendekatan penyusunan laporan keuangan, kebijakan akuntansi serta penjelasan, daftar rincian dan/atau analisis atas suatu pos yang disajikan dalam LRA, Neraca, LO, LPE, serta informasi penting lainnya dalam rangka pengungkapan yang memadai.

Sedangkan Sakti Modul Aset dan Persediaan adalah sistem yang menghasilkan informasi aset tetap, persediaan, dan aset lainnya untuk penyusunan neraca dan laporan barang milik negara serta laporan manajerial lainnya.

A.3 Basis Akuntansi

Universitas Negeri Malang menerapkan basis akrual dalam penyusunan dan penyajian Neraca, Laporan Operasional, dan Laporan Perubahan Ekuitas serta basis kas untuk penyusunan dan penyajian Laporan Realisasi Anggaran. Basis akrual

adalah basis akuntansi yang mengakui pengaruh transaksi dan peristiwa lainnya pada saat transaksi dan peristiwa itu terjadi, tanpa memperhatikan saat kas atau setara kas diterima atau dibayarkan. Sedangkan basis kas adalah basis akuntansi yang mengakui pengaruh transaksi atau peristiwa lainnya pada saat kas atau setara kas diterima atau dibayarkan. Hal ini sesuai dengan Standar Akuntansi Pemerintahan (SAP) yang telah ditetapkan dengan Peraturan Pemerintah Nomor 71 Tahun 2010 tentang Standar Akuntansi Pemerintahan.

A.4 Dasar Pengukuran

Pengukuran adalah proses penetapan nilai uang untuk mengakui dan memasukkan setiap pos dalam laporan keuangan. Dasar pengukuran yang diterapkan Universitas Negeri Malang dalam penyusunan dan penyajian Laporan Keuangan adalah dengan menggunakan nilai perolehan historis.

Aset dicatat sebesar pengeluaran/penggunaan sumber daya ekonomi atau sebesar nilai wajar dari imbalan yang diberikan untuk memperoleh aset tersebut. Kewajiban dicatat sebesar nilai wajar sumber daya ekonomi yang digunakan pemerintah untuk memenuhi kewajiban yang bersangkutan.

Pengukuran pos-pos laporan keuangan menggunakan mata uang rupiah. Transaksi yang menggunakan mata uang asing ditranslasi terlebih dahulu dan dinyatakan dalam mata uang rupiah.

A.5 Kebijakan Akuntansi

Penyusunan dan penyajian Laporan Keuangan Universitas Negeri Malang telah mengacu pada Standar Akuntansi Pemerintahan (SAP) yang telah ditetapkan dengan Peraturan Pemerintah Nomor 71 Tahun 2010 tentang Standar Akuntansi Pemerintahan. Kebijakan akuntansi merupakan prinsip-prinsip, dasar-dasar, konvensi-konvensi, aturan-aturan, dan praktik-praktik spesifik yang dipilih oleh suatu entitas pelaporan dalam penyusunan dan penyajian laporan keuangan. Kebijakan akuntansi yang diterapkan dalam laporan keuangan ini adalah merupakan kebijakan yang diterapkan oleh Universitas Negeri Malang. Disamping itu, dalam penyusunannya telah diterapkan kaidah-kaidah pengelolaan keuangan yang sehat di lingkungan pemerintah. Disamping itu, dalam penyusunannya telah diterapkan kaidah-kaidah pengelolaan keuangan yang sehat di lingkungan pemerintahan. Kebijakan-kebijakan akuntansi yang penting yang digunakan dalam penyusunan Laporan Keuangan Universitas Negeri Malang adalah sebagai berikut:

(1) Kebijakan Akuntansi atas Pendapatan-LRA

*Kebijakan
Akuntansi
atas
Pendapata
n-LRA*

- Pendapatan-LRA adalah semua penerimaan Rekening Kas Umum Negara yang menambah Saldo Anggaran Lebih dalam periode tahun anggaran yang bersangkutan yang menjadi hak pemerintah dan tidak perlu dibayar kembali oleh pemerintah.
- Pendapatan-LRA diakui pada saat kas diterima pada Kas Umum Negara (KUN).
- Akuntansi Pendapatan-LRA dilaksanakan berdasarkan azas bruto, yaitu dengan membukukan penerimaan bruto, dan tidak mencatat jumlah nettanya (setelah dikompensasikan dengan pengeluaran).

Pendapatan-LRA disajikan sesuai dengan jenis pendapatan.

(2) Kebijakan Akuntansi atas Pendapatan-LO

*Kebijakan
Akuntansi
atas
Pendapata
n-LO*

- Pendapatan-LO adalah hak pemerintah pusat yang diakui sebagai penambahan ekuitas dalam periode tahun anggaran yang bersangkutan dan tidak perlu dibayar kembali.
- Pendapatan-LO diakui pada saat timbulnya hak atas pendapatan dan/atau Pendapatan direalisasi, yaitu adanya aliran masuk sumber daya ekonomi. Secara khusus pengakuan pendapatan-LO pada Universitas Negeri Malang adalah sebagai berikut :
 - Pendapatan APBN diakui pada saat pengeluaran realisasi belanja sesuai dengan SP2D Belanja yang berasal dari pagu DIPA Rupiah Murni. Pendapatan dari alokasi APBN - DIPA RM diukur sebesar nilai realisasi belanja sesuai dengan SPM/SP2D Belanja yang berasal dari pagu DIPA rupiah murni.
 - Pendapatan PNBPN diakui pada saat timbulnya hak atas pendapatan untuk menagih sesuai dengan dokumen tagihan atau yang dipersamakan dan/atau diakui pada saat realisasi pendapatan secara hak telah diterima tanpa didahului adanya penagihan sehubungan dengan adanya penyerahan layanan atau manfaat ekonomi kepada mitra layanan atau masyarakat.

(3) Kebijakan Akuntansi atas Belanja

*Kebijakan
Akuntansi
atas
Belanja*

- Belanja adalah semua pengeluaran dari Rekening Kas Umum Negara yang mengurangi Saldo Anggaran Lebih dalam periode tahun anggaran yang bersangkutan yang tidak akan diperoleh pembayarannya kembali oleh pemerintah.
- Belanja diakui pada saat terjadi pengeluaran kas dari KUN.
- Khusus pengeluaran melalui mekanisme uang persediaan (UP), pengakuan belanja terjadi pada saat pertanggungjawaban atas pengeluaran tersebut disahkan oleh Kantor Perbendaharaan Negara (KPPN).
- Belanja disajikan menurut klasifikasi ekonomi/jenis belanja dan selanjutnya klasifikasi berdasarkan organisasi dan fungsi akan diungkapkan dalam Catatan atas Laporan Keuangan.

(4) Kebijakan Akuntansi atas Beban

*Kebijakan
Akuntansi
atas Beban*

- Beban adalah penurunan manfaat ekonomi atau potensi jasa atau biaya yang timbul akibat transaksi tersebut dalam periode pelaporan yang menurunkan ekuitas, yang dapat berupa pengeluaran atau konsumsi aset atau timbulnya kewajiban.
- Beban diakui pada saat timbulnya kewajiban, terjadinya konsumsi aset, terjadinya penurunan manfaat ekonomi atau potensi jasa.
- Beban disajikan menurut klasifikasi ekonomi/jenis belanja dan selanjutnya klasifikasi berdasarkan organisasi dan fungsi diungkapkan dalam Catatan atas Laporan Keuangan. Beban disajikan dalam LO entitas.

(5) Kebijakan Akuntansi atas Aset

*Kebijakan
Akuntansi
Atas Aset*

Aset merupakan sumber daya ekonomi yang dikuasai dan/atau dimiliki oleh pemerintah sebagai akibat dari peristiwa masa lalu dan dari mana manfaat ekonomi dan/atau sosial di masa depan diharapkan dapat diperoleh, baik oleh pemerintah maupun oleh masyarakat, serta dapat diukur dalam satuan uang (rupiah), termasuk sumber daya non-keuangan yang diperlukan untuk penyediaan jasa bagi

masyarakat umum dan sumber-sumber daya yang dipelihara karena alasan sejarah dan budaya. Dalam pengertian aset ini tidak termasuk sumber daya alam seperti hutan, kekayaan di dasar laut, dan kandungan pertambangan. Aset diakui pada saat potensi manfaat ekonomi masa depan diperoleh oleh pemerintah dan mempunyai nilai atau biaya yang dapat diukur dengan andal.

Aset diklasifikasikan menjadi Aset Lancar, Aset Tetap, dan Aset Lainnya.

Pada tahun 2022 Universitas Negeri Malang telah berubah status menjadi PTN BH sehingga asetnya telah dipisahkan dari kekayaan negara. Oleh karena itu Universitas Negeri Malang tidak menyajikan lagi nilai aset tetap pada laporan keuangan SAP.

(6) Kewajiban

*Kebijakan
Akuntansi
Atas
Kewajiban*

- Kewajiban adalah utang yang timbul dari peristiwa masa lalu yang penyelesaiannya mengakibatkan aliran keluar sumber daya ekonomi pemerintah.
- Kewajiban pemerintah diklasifikasikan kedalam kewajiban jangka pendek dan kewajiban jangka panjang. Kewajiban Jangka Pendek adalah utang yang timbul dari peristiwa masa lalu yang penyelesaiannya mengakibatkan aliran sumber daya ekonomi Pemerintah dan masa pembayaran/pelunasannya diharapkan dalam waktu 12 (dua belas) bulan setelah tanggal pelaporan. Kewajiban jangka pendek meliputi antara lain Utang Pihak Ketiga dan Utang Jangka Pendek Lainnya yang terdiri dari: (1) Pendapatan Diterima di Muka; (2) Utang Biaya; dan (3) Kewajiban pada Pihak Lain.
- Utang kepada Pihak Ketiga merupakan kewajiban pemerintah terhadap pihak lain/pihak ketiga karena penyediaan barang dan/atau jasa ataupun karena adanya putusan pengadilan yang mewajibkan Pemerintah untuk membayar sejumlah uang/kompensasi kepada pihak lain.
- Kewajiban dicatat sebesar nilai nominal, yaitu sebesar nilai kewajiban pemerintah pada saat pertama kali transaksi berlangsung.

(7) Ekuitas

*Kebijakan
Akuntansi
Atas
Ekuitas*

Ekuitas merupakan kekayaan bersih Pemerintah, yaitu selisih antara aset dan kewajiban Pemerintah. Dalam Basis Akrual, Pemerintah hanya menyajikan satu jenis pos ekuitas. Saldo akhir ekuitas diperoleh dari perhitungan pada Laporan Perubahan Ekuitas. Ekuitas disajikan dalam Laporan Perubahan Ekuitas dan Neraca serta diungkapkan secara memadai dalam Catatan atas Laporan Keuangan.

B. PENJELASAN ATAS POS-POS LAPORAN REALISASI ANGGARAN

Dalam Pelaksanaan Anggaran Universitas Negeri Malang mengacu pada Daftar Isian Pelaksanaan Anggaran (DIPA) dengan nomor: SP DIPA-023.17.2.690535/2024 dengan pagu senilai Rp161.732.881.000,-. Selama periode berjalan Universitas Negeri Malang telah melakukan revisi Daftar Isian Pelaksanaan Anggaran (DIPA) sebanyak dua kali dari DIPA awal, revisi ini menyebabkan perubahan nilai pagu. Perubahan tersebut berdasarkan sumber pendapatan dan jenis belanja antara lain:

Uraian	2024	
	Anggaran Awal	Anggaran Revisi 2
Penerimaan Negara Bukan Pajak	-	-
Pendapatan Lain-lain		
Jumlah Pendapatan	-	-
Belanja		
Belanja Pegawai	161.732.881.000	161.732.881.000
Belanja Barang	-	-
Belanja Modal	-	-
Belanja Sosial		
Jumlah Belanja	161.732.881.000	161.732.881.000

Revisi tersebut merupakan revisi penambahan akun tunjangan PPPK tahun 2024.

B. 1 Penjelasan Umum Laporan Realisasi Anggaran

Realisasi Pendapatan untuk Tahun Anggaran 2024 adalah sebesar Rp209.040.436,- atau mencapai 0 persen dari target pendapatan TA 2024 sebesar Rp0,-. Realisasi Pendapatan berasal dari Pendapatan PNBPNP sebesar Rp209.040.436,-.

Realisasi Belanja pada TA 2023 sebesar Rp153.856.758.322,- atau 98 persen dari jumlah yang dianggarkan dalam DIPA TA 2024 sebesar Rp161.732.881.000,-. Realisasi belanja Universitas Negeri Malang terdiri dari Belanja Pegawai sebesar Rp86.006.554.735,-. Belanja Barang dan Jasa sebesar Rp0,- dan Belanja Modal sebesar Rp0,-.

Berdasarkan realisasi pendapatan sebesar Rp209.040.436,- dan realisasi belanja sebesar Rp86.006.554.735,-, maka defisit anggaran pada TA 2024 sebesar Rp(85.797.514.299),-.

B. 2 Pendapatan

Realisasi
Pendapatan
Rp209.040.436,
-

Realisasi Pendapatan untuk periode yang berakhir pada 30 Juni 2024 dan 2023 adalah sebesar Rp209.040.436,- dan Rp15.000.809,-. Pendapatan Universitas Negeri Malang terdiri dari Pendapatan PNBP Lainnya. Rincian realisasi pendapatan adalah sebagai berikut:

Uraian	30 Juni 2024	30 Juni 2023	Kenaikan/Penurunan
Pendapatan PNBP Lainnya	209.040.436	15.000.809	1294%
JUMLAH	209.040.436	15.000.809	

B.2.1 Pendapatan PNBP Lainnya

Realisasi
Pendapatan
PNBP Lainnya
Rp209.040.436,
-

Merupakan seluruh pendapatan yang diterima oleh satuan kerja non-BLU yaitu satuan kerja PNBP dan non PNBP. Pendapatan PNBP Lainnya untuk periode yang berakhir 30 Juni 2024 dan 2023 adalah Rp209.040.436,- dan Rp15.000.809,- dengan rincian sebagai berikut:

Realisasi Pendapatan PNBP Lainnya untuk periode yang berakhir pada 30 Juni 2024 dan 2023

Uraian	30 Juni 2024	30 Juni 2023	Kenaikan/ Penurunan
Penerimaan Kembali Belanja Pegawai TA lalu	10.315.436	15.000.809	-31%
Penerimaan Kembali Belanja Barang TA lalu	198.725.000	-	
TOTAL	209.040.436	15.000.809	

B.3 Belanja

Realisasi
Belanja Negara
Rp86.006.554.7
35,-

Realisasi Belanja instansi untuk periode yang berakhir pada 30 Juni 2024 dan 2023 adalah sebesar Rp86.006.554.735,- dan Rp80.701.401.521,- Belanja Universitas Negeri Malang terdiri dari belanja pegawai.

Rincian realisasi belanja adalah sebagai berikut:

Realisasi Belanja untuk periode yang berakhir pada 30 Juni 2024 dan 2023

Jenis Belanja	30 Juni 2024			30 June 2023	% Naik/Turun
	Anggaran	Realisasi (Netto)	%		
Belanja Pegawai	161.732.881.000	86.006.554.735	53,18	80.701.401.521	7%
JUMLAH	161.732.881.000	86.006.554.735	53,18%	80.701.401.521	

Realisasi belanja Universitas Negeri Malang pada Tahun 2024 mengalami kenaikan dikarenakan adanya penerimaan pegawai baru PPPK di akhir tahun 2023 sehingga belanja gaji nya belum masuk pada semester I 2023, dan juga dikarenakan adanya kenaikan gaji pokok PNS pada tahun 2024.

B.3.1 Belanja Pegawai

Belanja
Pegawai
Rp86.006.554.7
35,-

Belanja pegawai merupakan kompensasi dalam bentuk uang maupun barang yang diberikan kepada pegawai negeri, pejabat negara, dan pensiunan serta pegawai honorer yang akan diangkat sebagai pegawai lingkup pemerintahan baik yang bertugas di dalam maupun di luar negeri sebagai imbalan atas pekerjaan yang telah dilaksanakan dalam rangka mendukung tugas dan fungsi unit organisasi pemerintah. Realisasi Belanja Pegawai untuk periode yang berakhir pada 30 Juni 2024 dan 2023 adalah sebesar Rp86.006.554.735,- dan Rp80.701.401.521,-. Belanja pegawai terdiri dari belanja gaji dan tunjangan PNS, belanja gaji dan tunjangan PPPK dan belanja lembur pegawai. Adapun rincian belanja pegawai disajikan dalam table dibawah ini:

*Belanja Pegawai untuk periode yang berakhir pada
30 Juni 2024 dan 2023*

URAIAN	30 Juni 2024	30 Juni 2023	KENAIKAN/PENURUNAN
Belanja Gaji Induk PNS	57.988.249.021	55.182.028.821	5%
Belanja Tunjangan Profesi Dosen PNS	14.845.707.600	13.977.085.900	6%
Belanja Tunjangan Kehormatan Profesor PNS	7.855.517.800	5.953.519.800	32%
Belanja Uang Makan PNS	4.506.481.000	5.504.635.000	-18%
Belanja Gaji Induk PPPK	623.218.827	-	
Belanja Tunjangan Tenaga Pendidik Non PNS	122.741.487	28.845.000	326%
Belanja Uang Makan PPPK	64.639.000	-	
Belanja Uang Lembur		55.287.000	-100%
JUMLAH	86.006.554.735	80.701.401.521	

C. PENJELASAN ATAS POS- POS NERACA

C.1. Piutang Bukan Pajak

Piutang Bukan Pajak Rp0,-

Piutang Bukan Pajak adalah piutang yang berasal dari penerimaan negara bukan pajak yang belum dilunasi sampai dengan periode pelaporan. Nilai Piutang Bukan Pajak per 30 Juni 2024 dan 31 Desember 2023 adalah Rp0,- dan Rp0,- Adapun rincian Piutang Bukan Pajak pada lingkup Universitas Negeri Malang per tanggal pelaporan adalah sebagai berikut:

Uraian	30 Juni 2024	30 Juni 2023	%NAIK (TURUN)
Penerimaan Kembali Belanja Pegawai TA Yang Lalu	-	-	
Jumlah	-	-	

Piutang ini merupakan pengembalian belanja tahun anggaran yang lalu melalui mekanisme pemotongan langsung melalui SPM dan sampai dengan periode pelaporan belum terbit SP2D.

C.2. Utang kepada Pihak Ketiga

Utang kepada Pihak Ketiga Rp7.154.318.511,-

Utang kepada pihak ketiga merupakan belanja yang masih harus dibayar dan merupakan kewajiban yang harus segera diselesaikan kepada pihak ketiga lainnya dalam waktu kurang dari 12 (dua belas bulan). Nilai Utang kepada Pihak Ketiga per 30 Juni 2024 dan 31 Desember 2023 adalah Rp7.154.318.511,- dan Rp731.846.000,- Adapun rincian Utang Pihak Ketiga pada lingkup Universitas Negeri Malang per tanggal pelaporan adalah sebagai berikut:

Uraian	30 Juni 2024	30 Juni 2023	%NAIK (TURUN)
Belanja Gaji PNS bulan Juli 2024	7.076.868.919	-	
Belanja Gaji PPPK bulan Juli 2024	77.449.592	-	
Belanja Uang Makan Bulan Desember 2023	-	720.182.000	-100%
Belanja Uang Makan Bulan November 2023	-	675.000	-100%
Belanja Uang Makan PPPK Bulan Desember 2023	-	10.989.000	-100%
Jumlah	7.154.318.511	731.846.000	

C.3. Ekuitas

Ekuitas

Rp(7.154.318.511),-

Ekuitas merupakan kekayaan bersih entitas yang merupakan selisih antara aset dan kewajiban. Ekuitas per 30 Juni 2024 dan 31 Desember 2023 adalah Rp(7.154.318.511),- dan Rp(731.846.000),-. Rincian lebih lanjut tentang ekuitas disajikan dalam Laporan Perubahan Ekuitas.

D. PENJELASAN ATAS POS-POS LAPORAN OPERASIONAL

D.1 Pendapatan Operasional

Pendapatan Operasional Rp0,-

Pendapatan LO adalah hak pemerintah yang diakui sebagai penambah ekuitas dalam periode tahun anggaran yang bersangkutan dan tidak perlu dibayar kembali. Hak pemerintah tersebut dapat diakui sebagai Pendapatan-LO apabila telah timbul hak pemerintah untuk menagih atas suatu pendapatan atau telah terdapat suatu realisasi pendapatan yang ditandai dengan adanya aliran masuk sumber daya ekonomi. Jumlah pendapatan untuk periode yang berakhir pada 30 Juni 2024 dan 2023 adalah sebesar Rp0,- dan Rp0,-. Pendapatan tersebut terdiri dari:

Rincian pendapatan LO per 30 Juni 2024 dan 2023

Uraian	30 Juni 2024	30 Juni 2023	%NAIK (TURUN)
Pendapatan Negara Bukan Pajak Lainnya	-	-	
Jumlah	-	-	-

D.2 Beban Operasional

Beban Operasional Rp92.429.027.246,-

Beban adalah penurunan manfaat ekonomi atau potensi jasa atau biaya yang timbul akibat transaksi tersebut dalam periode pelaporan yang menurunkan ekuitas, yang dapat berupa pengeluaran atau konsumsi aset atau timbulnya kewajiban. Jumlah beban pada 30 Juni 2024 dan 2023 adalah sebesar Rp92.429.027.246,- dan Rp86.541.067.216,-. Beban tersebut terdiri dari:

Rincian Beban Operasional pada 30 Juni 2024 dan 2023

Uraian	30 Juni 2024	30 Juni 2023	%NAIK (TURUN)
Beban Pegawai	92.429.027.246	86.541.067.216	7%
Jumlah	92.429.027.246	86.541.067.216	

D.2.1 Beban Pegawai

Beban Pegawai Rp92.429.027.246,-

Beban Pegawai adalah beban atas kompensasi, baik dalam bentuk uang maupun barang yang ditetapkan berdasarkan peraturan perundang-undangan yang diberikan kepada pejabat negara, Pegawai Negeri Sipil (PNS), dan pegawai yang dipekerjakan oleh pemerintah yang belum berstatus PNS sebagai imbalan atas pekerjaan yang telah dilaksanakan kecuali pekerjaan yang berkaitan dengan pembentukan modal. Beban pegawai dicatat sebesar nilai nominal yang terdapat dalam dokumen sumber seperti Dokumen Kepegawaian, Daftar Gaji, peraturan perundang-undangan, dan dokumen lain yang menjadi dasar pengeluaran negara kepada pegawai dimaksud. Jumlah Beban Pegawai untuk periode yang berakhir pada 30 Juni 2024 dan 2023 adalah Rp92.429.027.246,- dan Rp86.541.067.216,-. Beban tersebut terdiri dari:

Rincian Beban Pegawai untuk periode yang berakhir pada 30 Juni 2024 dan 2023

Uraian	30 Juni 2024	30 Juni 2023	%NAIK (TURUN)
Beban Gaji Induk PNS	65.065.117.940	61.961.387.516	5%
Beban Tunjangan Profesi Dosen PNS	14.845.707.600	13.977.085.900	6%
Beban Kehormatan Profesor PNS	7.855.517.800	5.953.519.800	
Beban Uang makan PNS	3.785.624.000	4.564.942.000	-17%
Beban Gaji Induk PPPK	700.668.419	-	
Beban Tunjangan Tenaga Pendidik Non PNS	122.741.487	28.845.000	326%
Beban Uang makan PPPK	53.650.000	-	
Beban Uang Lembur		55.287.000	-100%
Jumlah	92.429.027.246	86.541.067.216	

D.3 Kegiatan Non Operasional

Kegiatan Non Operasional
Rp209.040.436,-

Pos Surplus/ Defisit Dari Kegiatan Non Operasional terdiri dari pendapatan dan beban yang sifatnya tidak rutin dan bukan merupakan tugas pokok dan fungsi entitas. Surplus/ Defisit Dari Kegiatan Non Operasional untuk periode yang berakhir pada 30 Juni 2024 dan 2023 adalah sebesar Rp209.040.436,- dan Rp15.000.809,-. Pendapatan tersebut terdiri dari:

Rincian Kegiatan Non Operasional untuk periode yang berakhir pada 30 Juni 2024 dan 2023

Uraian	30 Juni 2024	30 Juni 2023	%NAIK (TURUN)
Pendapatan Kegiatan Non Operasional lainnya	209.040.436	15.000.809	1294%
Jumlah	209.040.436	15.000.809	

D.3.1 Pendapatan dari Kegiatan Non Operasional Lainnya

Pendapatan dari Kegiatan Non Operasional Lainnya
Rp209.040.436,-

Pendapatan dari Kegiatan Non Operasional Lainnya pada 30 Juni 2024 dan 2023 adalah sebesar Rp209.040.436,- dan Rp15.000.809,-. Pendapatan dari Kegiatan Non Operasional Lainnya tersebut berasal dari penerimaan kembali belanja tahun anggaran yang lalu.

Rincian Kegiatan Non Operasional untuk periode yang berakhir pada 30 Juni 2024 dan 2023

Uraian	30 Juni 2024	30 Juni 2023	%NAIK (TURUN)
Penerimaan Kembali Belanja Pegawai TA Yang Lalu	10.315.436	15.000.809	-31%
Penerimaan Kembali Belanja Barang TA Yang Lalu	198.725.000		
Jumlah	209.040.436	15.000.809	

Pengembalian belanja barang TA yang lalu merupakan pengembalian dari kegiatan SBMPTN tahun 2018 dari temuan BPK RI.

E. PENJELASAN ATAS POS-POS LAPORAN PERUBAHAN EKUITAS

E.1 Ekuitas Awal

*Ekuitas Awal
Rp(731.846.000),-*

Nilai ekuitas pada tanggal 1 Januari 2024 adalah Rp(731.846.000),-. Ekuitas awal tahun 2024 merupakan saldo ekuitas pada 31 Desember 2023.

E.2. Surplus (Defisit) LO

*Surplus/Defisit-LO
Rp(731.846.000),-*

Jumlah Surplus/Defisit LO untuk periode yang berakhir pada 30 Juni 2024 dan 2023 adalah sebesar Rp(731.846.000),- dan Rp(939.693.000),-. Surplus LO merupakan selisih tambah antara surplus/defisit kegiatan operasional, surplus/defisit kegiatan non operasional, dan pos luar biasa.

E.3. Koreksi Yang Menambah/Mengurangi Ekuitas

*Koreksi Yang
Menambah/Mengurangi
Ekuitas Rp.0,-*

Koreksi Yang Menambah/Mengurangi Ekuitas terdiri dari Koreksi Nilai Persediaan, Selisih Revaluasi Aset Tetap, Koreksi Nilai Aset Tetap Non Revaluasi, dan Koreksi Lain-lain. Koreksi Yang Menambah/Mengurangi Ekuitas untuk periode yang berakhir pada 30 Juni 2024 dan 2023 adalah sebesar Rp0,- dan Rp0,-.

E.4. Transaksi Antar Entitas

*Transaksi antar
entitas
Rp85.797.514.299,-*

Transaksi antar Entitas adalah transaksi yang melibatkan dua atau lebih entitas yang berbeda baik internal KL, antar KL, antar BUN maupun KL dengan BUN. Transaksi antar entitas untuk periode yang berakhir pada 30 Juni 2024 dan 2023 adalah Rp85.797.514.299,- dan Rp80.686.400.712,-.

E.9. Ekuitas Akhir

*Ekuitas Akhir
Rp(7.154.318.511),-*

Nilai Ekuitas pada tanggal 30 Juni 2024 dan 2023 adalah Rp(7.154.318.511),- dan Rp(6.779.358.695),-. Nilai ekuitas akhir didapatkan dari ekuitas awal ditambah dengan surplus/defisit LO, koreksi periode berjalan dan transaksi antar entitas.

F. PENJELASAN ATAS POS-POS LAPORAN PERUBAHAN EKUITAS

F.1 KEJADIAN-KEJADIAN PENTING SETELAH TANGGAL NERACA

Pada Tahun 2022 secara resmi Universitas Negeri Malang berubah status menjadi Perguruan Tinggi Negeri Badan Hukum (PTN-BH) dengan mengacu pada Peraturan Pemerintah Nomor 115 Tahun 2021 tentang Perguruan Tinggi Negeri Badan Hukum Universitas Negeri Malang (Lembar Negara Republik Indonesia Tahun 2021 Nomor 256, Tambahan Lembar Negara Republik Indonesia Nomor 6738).

Universitas Negeri Malang (UM) dalam tahun 2024 menerima Pagu Anggaran dari Anggaran Pendapatan dan Belanja Negara (APBN) berdasarkan UU No.19 Tahun 2023 di tuangkan dalam DIPA - 023.17.2.690535/2024, tanggal 24 November 2023 sebesar Rp161.732.881.000,- (Seratus Enam Puluh Satu Miliar Tujuh Ratus Tiga Puluh Dua Juta Delapan Ratus Delapan Puluh Satu Ribu Rupiah) untuk kegiatan Dukungan Manajemen dan Pelaksanaan Tugas Teknis Lainnya Ditjen Pendidikan Tinggi, Riset dan Teknologi. Kemudian beberapa perubahan setelah di keluarkan Pagu awal antara lain:

- a) DIPA Revisi ke-1 tanggal 19 Maret 2024 tentang revisi perubahan detail item sub komponen dengan pagu anggaran sebesar Rp161.732.881.000,- (Seratus Enam Puluh Satu Miliar Tujuh Ratus Tiga Puluh Dua Juta Delapan Ratus Delapan Puluh Satu Ribu Rupiah).

F.2 PENGUNGKAPAN LAIN-LAIN

Berdasarkan SK Menteri Pendidikan, Kebudayaan, Riset, dan Teknologi Republik Indonesia Nomor 2497/MPK.A/KU.00.00/2023 tanggal 24 Januari 2023 tentang Pejabat Perbendaharaan Pada Universitas Negeri Malang dan SK Rektor Nomor 2.1.194/UN32/KP/2024 tanggal 2 Januari 2024 tentang Pengangkatan Pejabat Pengelola Keuangan Satker Ditjen Dikti PTNBH Universitas Negeri Malang Tahun Anggaran 2024, Pejabat yang diberi Kewenangan untuk Melakukan Tindakan Yang Mengakibatkan Pengeluaran Anggaran Belanja/Penanggung Jawab Kegiatan/ Pembuat komitmen, Pejabat Yang Diberi Kewenangan Untuk menguji Tagihan Kepada Negara dan Menandatangani SPM, dan Bendahara Pengeluaran pada Pada Universitas Negeri Malang (UM). Adapun nama nama Pejabat Pengelola Keuangan sebagai berikut:

Kuasa Pengguna Anggaran	: Prof. Dr. Hariyono, M.Pd
Pejabat Penanda tangan SPM	: Titin Sulistinah, S.E
Pejabat Pembuat Komitmen	: Hardi Sona Kurniawan, S.Kom,.M.M
Bendahara Pengeluaran	: Wahyuni Hidayah, A.Md

G. CAPAIAN RINCIAN OUTPUT

LAPORAN KINERJA SATUAN KERJA TAHUN ANGGARAN 2024									
Kementerian/Lembaga	: (023) KEMENTERIAN PENDIDIKAN, KEBUDAYAAN, RISET, DAN TEKNOLOGI								
Unit Organisasi	: (17) DITJEN PENDIDIKAN TINGGI, RISET DAN TEKNOLOGI								
Satuan Kerja	DIKTIRISTEK (PTN								
Fungsi	: (10) PENDIDIKAN								
Sub Fungsi	: (06) PENDIDIKAN TINGGI								
Program	: 023.17.WA PROGRAM DUKUNGAN MANAJEMEN								
Lokasi	: MALANG								
Kode	Kegiatan	Belanja			Keluaran				Keterangan
		Anggaran	Realisasi	%	Target	Realisasi	Satuan	%	
1	2	3	4	5	6	7	8	9	10
023.17.WA	Program Dukungan Manajemen								
4257	Dukungan Manajemen dan Pelaksanaan Tugas Teknis Lainnya Ditjen Pendidikan Tinggi, Riset dan Teknologi	161.732.881.000	86.029.312.068	53%	1	1	Layanan	100%	
	Subtotal	161.732.881.000	86.029.312.068	53%	1	1	Layanan	100%	
	Penyesuaian (Revisi DIPA/Pengembalian Belanja/dll.)*	-	22.757.333						
	Total	161.732.881.000	86.006.554.735	53%	1	1	Layanan	100%	

*Keterangan: Penyesuaian dijelaskan secara memadai di dalam Laporan Keuangan

Pengembalian belanja pada semester I 2024 merupakan pengembalian belanja melalui SPM langsung maupun dengan penyetoran SSPB ke kas negara, dengan rincian:

1. Pengembalian belanja pegawai melalui potongan SPM sebesar Rp8.548.333
2. Pengembalian belanja pegawai melalui SSPB sebesar Rp14.209.000, pengembalian belanja gaji a.n Prof. Dr. Sumadi, M.Pd.

Untuk realisasi capaian output sebesar 1 layanan telah diisikan pada awal periode pelaporan capaian output yaitu pada |Bulan Januari 2024.



**HASIL REKONSILIASI SAKTI - SPAN
PADA SATKER 690535
SAMPAI DENGAN PERIODE 2024-06**

No	Jenis Rekon	Nilai SPAN	Nilai SAKTI	Selisih
1	Pagu Belanja	161,732,881,000	161,732,881,000	0
2	Belanja	86,029,312,068	86,029,312,068	0
3	Pengembalian Belanja	-22,757,333	-22,757,333	0
4	Estimasi Pendapatan	0	0	0
5	Pendapatan Bukan Pajak	209,040,436	209,040,436	0
6	Pengembalian Pendapatan Bukan Pajak	0	0	0
7	Pengembalian Pajak	0	0	0
8	Mutasi Uang Persediaan	0	0	0
9	Kas di Bendahara Pengeluaran	0	0	0
10	Kas pada Badan Layanan Umum	0	0	0
11	Kas Lainnya di K/L dari Hibah	0	0	0
12	Pengesahan Hibah Langsung Barang/Jasa/Surat Berharga	0	0	0

Diterbitkan secara otomatis pada tanggal 15-JUL-24



**LAPORAN REALISASI ANGGARAN SATUAN KERJA
UNTUK PERIODE YANG BERAKHIR 30 JUNI 2024
(DALAM RUPIAH)**



KEMENTERIAN/LEMBAGA : KEMENTERIAN PENDIDIKAN, KEBUDAYAAN, RISET, DAN TEKNOLOGI 023

ESELON I : DITJEN PENDIDIKAN TINGGI, RISET DAN TEKNOLOGI 17

SATUAN KERJA : DITJEN DIKTIRISTEK (PTN BH - UNIVERSITAS NEGERI MALANG) 690535

Tgl Data : 15/07/24 6:24 AM

Tgl Cetak : 15/07/24 12:44 PM

Halaman : 1

lap_lra_face_satker_new_poc

URAIAN	2024				2023			
	ANGGARAN	REALISASI	REALISASI DI ATAS (BAWAH) ANGGARAN	%	ANGGARAN	REALISASI	REALISASI DI ATAS (BAWAH) ANGGARAN	%
	2	4	5	6	7	8	9	10
A. Pendapatan Negara Dan Hibah								
I. Pendapatan Perpajakan								
1. Pajak Dalam Negeri								
2. Pajak Perdagangan Internasional								
II. Pendapatan Penerimaan Negara Bukan Pajak		209,040,436	209,040,436	0		15,000,809	(15,000,809)	0
1. Pendapatan Sumber Daya Alam								
2. Pendapatan dari Kekayaan Negara Dipisahkan								
3. Pendapatan BLU								
4. Pendapatan Penerimaan Negara Bukan Pajak Lainnya		209,040,436	209,040,436	0		15,000,809	(15,000,809)	0
III. Pendapatan Hibah								
Jumlah Pendapatan Negara dan Hibah (A.I + A.II + A.III)		209,040,436	209,040,436	0		15,000,809	(15,000,809)	0
B. Belanja Negara								
I. Belanja Pemerintah Pusat	161,732,881,000	86,006,554,735	(75,726,326,265)	53	150,905,633,000	80,701,401,521	70,204,231,479	53
1. Belanja Pegawai	161,732,881,000	86,006,554,735	(75,726,326,265)	53	150,905,633,000	80,701,401,521	70,204,231,479	53
2. Belanja Barang				0				0
3. Belanja Modal				0				0
4. Belanja Pembayaran Bunga Utang				0				0
5. Belanja Subsidi				0				0
6. Belanja Hibah				0				0
7. Belanja Bantuan Sosial				0				0
8. Belanja Lain-lain				0				0
II. Transfer ke Daerah dan Dana Desa				0				0
1. Transfer ke Daerah				0				0

**LAPORAN REALISASI ANGGARAN SATUAN KERJA
UNTUK PERIODE YANG BERAKHIR 30 JUNI 2024
(DALAM RUPIAH)**



KEMENTERIAN/LEMBAGA : KEMENTERIAN PENDIDIKAN, KEBUDAYAAN, RISET, DAN TEKNOLOGI 023
ESELON I : DITJEN PENDIDIKAN TINGGI, RISET DAN TEKNOLOGI 17
SATUAN KERJA : DITJEN DIKTIRISTEK (PTN BH - UNIVERSITAS NEGERI MALANG) 690535

Tgl Data : 15/07/24 6:24 AM
 Tgl Cetak : 15/07/24 12:44 PM
 Halaman : 2
 lap_ira_face_satker_new_poc

URAIAN	2024				2023			
	2	4	5	6	7	8	9	10
	ANGGARAN	REALISASI	REALISASI DI ATAS (BAWAH) ANGGARAN	%	ANGGARAN	REALISASI	REALISASI DI ATAS (BAWAH) ANGGARAN	%
a. Dana Perimbangan	0	0	0	0	0	0	0	0
1. Dana Transfer Umum	0	0	0	0	0	0	0	0
a. Dana Bagi Hasil	0	0	0	0	0	0	0	0
b. Dana Alokasi Umum	0	0	0	0	0	0	0	0
2. Dana Transfer Khusus	0	0	0	0	0	0	0	0
a. Dana Alokasi Khusus Fisik	0	0	0	0	0	0	0	0
b. Dana Alokasi Khusus Non Fisik	0	0	0	0	0	0	0	0
b. Dana Insentif Daerah	0	0	0	0	0	0	0	0
c. Dana Keistimewaan DIY	0	0	0	0	0	0	0	0
d. Dana Otonomi Khusus	0	0	0	0	0	0	0	0
2. Dana Desa	0	0	0	0	0	0	0	0
3. Hibah Kepada Daerah	0	0	0	0	0	0	0	0
Jumlah Belanja Negara (B.I + B.II)	161,732,881,000	86,006,554,735	(75,726,326,265)	53	150,905,633,000	80,701,401,521	70,204,231,479	53
C. PEMBIAAYAAN	0	0	0	0	0	0	0	0

Keterangan :

null
 null
 null

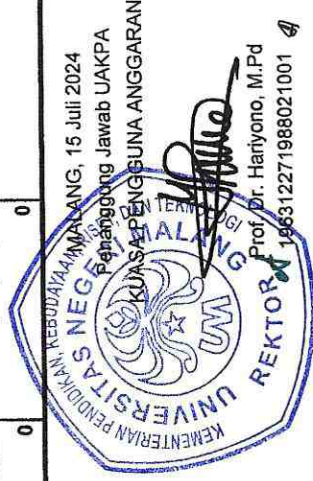

**LAPORAN REALISASI ANGGARAN BELANJA
TINGKAT SATUAN KERJA
UNTUK PERIODE YANG BERAKHIR 30 JUNI 2024**



KEMENTERIAN NEGARA/LEMBAGA : 023 **KEMENTERIAN PENDIDIKAN, KEBUDAYAAN, RISET, DAN TEKNOLOGI**
ESELON I : 17 **DITJEN PENDIDIKAN TINGGI, RISET DAN TEKNOLOGI**
WILAYAH/PROVINSI : 0500 **JAWA TIMUR**
SATUAN KERJA : 690535 **DITJEN DIKTIRISTEK (PTN BH - UNIVERSITAS NEGERI MALANG)**
JENIS SATUAN KERJA : KD

Kode Lap : LRA.I.B.S.2
 Tanggal : 15/07/24 12:47 PM
 Halaman : 1
 Prg ID : lap_ira_bel_akun_satker_poc
 Tgl Data : 15/7/24 7:30 AM

KODE	URAIAN	3	4	REALISASI BELANJA			8=5/4	9=4-7
				5	6	7=5-6		
51	BELANJA PEGAWAI							
5111	Belanja Gaji dan Tunjangan PNS	72,306,913,000	72,306,913,000	43,718,566,380	10,086,942	43,708,479,438	60.46	28,598,433,562
511111	Belanja Gaji Pokok PNS	923,000	923,000	590,469	38,143	552,326	63.97	370,674
511119	Belanja Pembulatan Gaji PNS	5,543,463,000	5,543,463,000	3,458,269,828	1,132,340	3,457,137,488	62.38	2,086,325,512
511121	Belanja Tunj. Suami/Istri PNS	1,183,041,000	1,183,041,000	715,607,358	0	715,607,358	60.49	467,433,642
511122	Belanja Tunj. Anak PNS	10,610,308,000	10,610,308,000	6,424,726,000	2,700,000	6,422,026,000	60.55	4,188,282,000
511124	Belanja Tunj. Fungsional PNS	279,615,000	279,615,000	1,108,452,151	0	1,108,452,151	396.42	(828,837,151)
511125	Belanja Tunj. PPh PNS	3,083,060,000	3,083,060,000	2,035,508,940	289,680	2,035,219,260	66.02	1,047,840,740
511126	Belanja Tunj. Beras PNS	12,237,817,000	12,237,817,000	4,506,481,000	0	4,506,481,000	36.82	7,731,336,000
511129	Belanja Uang Makan PNS	1,090,692,000	1,090,692,000	549,285,000	8,510,000	540,775,000	50.36	549,917,000
511151	Belanja Tunjangan Umum PNS	34,331,615,000	34,331,615,000	14,845,707,600	0	14,845,707,600	43.24	19,485,907,400
511153	Belanja Tunjangan Profesi Dosen	17,447,308,000	17,447,308,000	7,855,517,800	0	7,855,517,800	45.02	9,591,790,200
511154	Belanja Tunjangan Kehormatan Profesor	158,114,755,000	158,114,755,000	85,218,712,526	22,757,105	85,195,955,421	53.9	72,918,799,579
	JUMLAH SUB KELOMPOK BELANJA 5111							
5115	Belanja Gaji dan Tunjangan Pegawai Non PNS	248,329,000	248,329,000	122,741,487	0	122,741,487	49.43	125,587,513
511521	Belanja Tunjangan Tenaga Pendidik Non PNS	248,329,000	248,329,000	122,741,487	0	122,741,487	49.43	125,587,513
	JUMLAH SUB KELOMPOK BELANJA 5115							
5116	Belanja Gaji dan Tunjangan PPPK	1,871,834,000	1,871,834,000	489,539,800	0	489,539,800	26.15	1,382,294,200
511611	Belanja Gaji Pokok PPPK	17,000	17,000	7,759	228	7,531	45.64	9,469
511619	Belanja Pembulatan Gaji PPPK	198,021,000	198,021,000	35,084,660	0	35,084,660	17.72	162,936,340
511621	Belanja Tunjangan Suami/Istri PPPK	43,066,000	43,066,000	8,424,176	0	8,424,176	19.56	34,641,824
511622	Belanja Tunjangan Anak PPPK	361,849,000	361,849,000	63,150,000	0	63,150,000	17.45	298,699,000
511624	Belanja Tunjangan Fungsional PPPK	119,058,000	119,058,000	27,012,660	0	27,012,660	22.69	92,045,340
511625	Belanja Tunjangan Beras PPPK	576,312,000	576,312,000	64,639,000	0	64,639,000	11.22	511,673,000
511628	Belanja Uang Makan PPPK	3,170,157,000	3,170,157,000	687,858,055	228	687,857,827	21.7	2,482,299,173
	JUMLAH SUB KELOMPOK BELANJA 5116							
5122	Belanja Lembur	199,640,000	199,640,000	0	0	0	0	199,640,000
512211	Belanja Uang Lembur	199,640,000	199,640,000	0	0	0	0	199,640,000
	JUMLAH SUB KELOMPOK BELANJA 5122							
	JUMLAH KELOMPOK BELANJA 51	161,732,881,000	161,732,881,000	86,029,312,068	22,757,333	86,006,554,735	53.19	75,726,326,265
	JUMLAH BELANJA	161,732,881,000	161,732,881,000	86,029,312,068	22,757,333	86,006,554,735	53.19	75,726,326,265

NERACA
TINGKAT SATUAN KERJA
PER 30 JUNI 2024
(DALAM RUPIAH)



KEMENTERIAN NEGARA/LEMBAGA : (023) KEMENTERIAN PENDIDIKAN, KEBUDAYAAN, RISET, DAN TEKNOLOGI

UNIT ORGANISASI : (17) DITJEN PENDIDIKAN TINGGI, RISET DAN TEKNOLOGI

WILAYAH/PROVINSI : (0500) JAWA TIMUR

SATUAN KERJA : (690535) DITJEN DIKTIRISTEK (PTN BH - UNIVERSITAS NEGERI MALANG)

Tgl Data : 15/07/24 12:21 PM

Tgl Cetak : 15/07/24 12:45 PM

Halaman : 1

lap_neraca_satker_komparatif_poc

NAMA PERKIRAAN	JUMLAH		Kenaikan (Penurunan)	
	2024	2023	Jumlah	%
1	2	3	4	5

KEWAJIBAN				
KEWAJIBAN JANGKA PENDEK				
Utang kepada Pihak Ketiga	7,154,318,511	731,846,000	6,422,472,511	877.57
JUMLAH KEWAJIBAN JANGKA PENDEK	7,154,318,511	731,846,000	6,422,472,511	877.57
JUMLAH KEWAJIBAN	7,154,318,511	731,846,000	6,422,472,511	877.57
EKUITAS				
EKUITAS				
Ekuitas	(7,154,318,511)	(731,846,000)	(6,422,472,511)	877.57
JUMLAH EKUITAS	(7,154,318,511)	(731,846,000)	(6,422,472,511)	877.57
JUMLAH EKUITAS	(7,154,318,511)	(731,846,000)	(6,422,472,511)	877.57
JUMLAH KEWAJIBAN DAN EKUITAS	0	0	0	

Keterangan :

null

null

null

MALANG, 15 Juli 2024
 Penanggung Jawab UAKPA
 KUASA PENGGUNA ANGGARAN



Prof. Dr. Hariyono, M.Pd
 196312271988021001



LAPORAN OPERASIONAL
TINGKAT SATUAN KERJA
 PER 30 JUNI 2024
 (DALAM RUPIAH)



KEMENTERIAN NEGARA/LEMBAGA : (023) KEMENTERIAN PENDIDIKAN, KEBUDAYAAN, RISET, DAN TEKNOLOGI

UNIT ORGANISASI : (17) DITJEN PENDIDIKAN TINGGI, RISET DAN TEKNOLOGI

WILAYAH/PROVINSI : (0500) JAWA TIMUR

SATUAN KERJA : (690535) DITJEN DIKTIRISTEK (PTN BH - UNIVERSITAS NEGERI MALANG)

Tgl Data : 15/07/24 6:24 AM

Tgl Cetak : 15/07/24 12:41 PM

Halaman : 1

lap_lo_satker_poc

URAIAN	2024	2023	KENAIKAN/ PENURUNAN	(%)
KEGIATAN OPERASIONAL	0	0	0	
PENDAPATAN OPERASIONAL	0	0	0	
PENDAPATAN PERPAJAKAN	0	0	0	
Pendapatan Pajak Penghasilan	0	0	0	
Pendapatan Pajak Pertambahan Nilai dan Penjualan Barang Mewah	0	0	0	
Pendapatan Pajak Bumi dan Bangunan	0	0	0	
Pendapatan Bea Perolehan Hak atas Tanah dan Bangunan	0	0	0	
Pendapatan Cukai	0	0	0	
Pendapatan Pajak Lainnya	0	0	0	
Pendapatan Bea Masuk	0	0	0	
Pendapatan Bea Keluar	0	0	0	
Jumlah Pendapatan Perpajakan	0	0	0	
PENDAPATAN NEGARA BUKAN PAJAK	0	0	0	
Pendapatan Sumber Daya Alam	0	0	0	
Pendapatan Bagian Pemerintah atas Laba	0	0	0	
Pendapatan Negara Bukan Pajak Lainnya	0	0	0	
Jumlah Pendapatan Negara Bukan Pajak	0	0	0	
PENDAPATAN HIBAH	0	0	0	
Pendapatan Hibah	0	0	0	
Jumlah Pendapatan Hibah	0	0	0	
Jumlah Pendapatan	0	0	0	
BEBAN OPERASIONAL	0	0	0	
Beban Pegawai	92,429,027,246	86,541,067,216	5,887,960,030	6.804
Beban Persediaan	0	0	0	
Beban Barang dan Jasa	0	0	0	
Beban Pemeliharaan	0	0	0	
Beban Perjalanan Dinas	0	0	0	
Beban Barang Untuk Diserahkan Kepada Masyarakat	0	0	0	
Beban Bunga	0	0	0	

LAPORAN OPERASIONAL
TINGKAT SATUAN KERJA
 PER 30 JUNI 2024
 (DALAM RUPIAH)



KEMENTERIAN NEGARA/LEMBAGA : (023) KEMENTERIAN PENDIDIKAN, KEBUDAYAAN, RISET, DAN TEKNOLOGI

UNIT ORGANISASI : (17) DITJEN PENDIDIKAN TINGGI, RISET DAN TEKNOLOGI

WILAYAH/PROVINSI : (0500) JAWA TIMUR

SATUAN KERJA : (690535) DITJEN DIKTIRISTEK (PTN BH - UNIVERSITAS NEGERI MALANG)

Tgl Data : 15/07/24 6:24 AM

Tgl Cetak : 15/07/24 12:41 PM

Halaman : 2

lap_lo_satker_poc

URAIAN	2024	2023	KENAIKAN/ PENURUNAN	(%)
Beban Subsidi	0	0	0	
Beban Hibah	0	0	0	
Beban Bantuan Sosial	0	0	0	
Beban Penyusutan dan Amortisasi	0	0	0	
Beban Penyisihan Piutang Tak Tertagih	0	0	0	
Beban Transfer	0	0	0	
Beban Lain-Lain	0	0	0	
JUMLAH BEBAN	92,429,027,246	86,541,067,216	5,887,960,030	6.804
SURPLUS/DEFISIT DARI KEGIATAN OPERASIONAL	(92,429,027,246)	(86,541,067,216)	(5,887,960,030)	6.804
KEGIATAN NON OPERASIONAL	0	0	0	
Surplus/Defisit Pelepasan Aset Non Lancar	0	0	0	
Pendapatan Pelepasan Aset Non Lancar	0	0	0	
Beban Pelepasan Aset Non Lancar	0	0	0	
Surplus/Defisit Penyelesaian Kewajiban Jangka Panjang	0	0	0	
Pendapatan Penyelesaian Kewajiban Jangka Panjang	0	0	0	
Beban Penyelesaian Kewajiban Jangka Panjang	0	0	0	
Surplus/Defisit dari Kegiatan Non Operasional Lainnya	209,040,436	15,000,809	194,039,627	1,293.5 28
Pendapatan dari Kegiatan Non Operasional Lainnya	209,040,436	15,000,809	194,039,627	1,293.5 28
Beban dari Kegiatan Non Operasional Lainnya	0	0	0	
JUMLAH SURPLUS/DEFISIT DARI KEGIATAN NON OPERASIONAL	209,040,436	15,000,809	194,039,627	1,293.5 28
SURPLUS/DEFISIT SEBELUM POS LUAR BIASA	(92,219,986,810)	(86,526,066,407)	(5,693,920,403)	6.581
POS LUAR BIASA	0	0	0	
Beban Luar Biasa	0	0	0	
POS LUAR BIASA	0	0	0	
SURPLUS/DEFISIT - LO	(92,219,986,810)	(86,526,066,407)	(5,693,920,403)	6.581

Keterangan :

null

null

null



NERACA PERCOBAAN (BASIS KAS)

TINGKAT SATUAN KERJA

PER 30 JUNI 2024

(DALAM RUPIAH)



KEMENTERIAN NEGARA/LEMBAGA : (023) KEMENTERIAN PENDIDIKAN, KEBUDAYAAN, RISET, DAN TEKNOLOGI

UNIT ORGANISASI : (17) DITJEN PENDIDIKAN TINGGI, RISET DAN TEKNOLOGI

WILAYAH/PROVINSI : (0500) JAWA TIMUR

SATUAN KERJA : (690535) DITJEN DIKTIRISTEK (PTN BH - UNIVERSITAS NEGERI MALANG)

Tgl Data : 15/07/24 12:21 PM

Tgl Cetak : 15/07/24 12:46 PM

Halaman : 1

lap_neraca_percobaan_kas_satker_poc

KODE TRN	KODE AKUN	NAMA AKUN	DEBET	KREDIT
1	2	3	4	5
0.0	313111	DITAGIHKAN KE ENTITAS LAIN	0	86,006,554,735
0.0	313121	DITERIMA DARI ENTITAS LAIN	209,040,436	0
3.0	425911	Penerimaan Kembali Belanja Pegawai Tahun Anggaran Yang Lalu	0	10,315,436
3.0	425912	Penerimaan Kembali Belanja Barang Tahun Anggaran Yang Lalu	0	198,725,000
3.0	511111	Belanja Gaji Pokok PNS	43,718,566,380	0
3.0	511119	Belanja Pembulatan Gaji PNS	590,469	0
3.0	511121	Belanja Tunj. Suami/Istri PNS	3,458,269,828	0
3.0	511122	Belanja Tunj. Anak PNS	715,607,358	0
3.0	511124	Belanja Tunj. Fungsional PNS	6,424,726,000	0
3.0	511125	Belanja Tunj. PPh PNS	1,108,452,151	0
3.0	511126	Belanja Tunj. Beras PNS	2,035,508,940	0
3.0	511129	Belanja Uang Makan PNS	4,506,481,000	0
3.0	511151	Belanja Tunjangan Umum PNS	549,285,000	0
3.0	511153	Belanja Tunjangan Profesi Dosen	14,845,707,600	0
3.0	511154	Belanja Tunjangan Kehormatan Profesor	7,855,517,800	0
3.0	511521	Belanja Tunjangan Tenaga Pendidik Non PNS	122,741,487	0
3.0	511611	Belanja Gaji Pokok PPPK	489,539,800	0
3.0	511619	Belanja Pembulatan Gaji PPPK	7,759	0
3.0	511621	Belanja Tunjangan Suami/Istri PPPK	35,084,660	0
3.0	511622	Belanja Tunjangan Anak PPPK	8,424,176	0
3.0	511624	Belanja Tunjangan Fungsional PPPK	63,150,000	0
3.0	511625	Belanja Tunjangan Beras PPPK	27,012,660	0
3.0	511628	Belanja Uang Makan PPPK	64,639,000	0
3.1	511111	Pengembalian Belanja Gaji Pokok PNS	0	10,086,942
3.1	511119	Pengembalian Belanja Pembulatan Gaji PNS	0	38,143
3.1	511121	Pengembalian Belanja Tunj. Suami/Istri PNS	0	1,132,340
3.1	511124	Pengembalian Belanja Tunj. Fungsional PNS	0	2,700,000
3.1	511126	Pengembalian Belanja Tunj. Beras PNS	0	289,680
3.1	511151	Pengembalian Belanja Tunjangan Umum PNS	0	8,510,000
3.1	511619	Pengembalian Belanja Pembulatan Gaji PPPK	0	228
JUMLAH			86,238,352,504	86,238,352,504

Keterangan :

null

null

null



15 Juli 2024

Penganggung Jawab UAKPA

KUASA PENGGUNA ANGGARAN

Prof. Dr. Hariyono, M.Pd

190312271988021001

NERACA PERCOBAAN (BASIS AKRUAL)

TINGKAT SATUAN KERJA

PER 30 JUNI 2024

(DALAM RUPIAH)



KEMENTERIAN NEGARA/LEMBAGA : (023) KEMENTERIAN PENDIDIKAN, KEBUDAYAAN, RISET, DAN TEKNOLOGI

UNIT ORGANISASI : (17) DITJEN PENDIDIKAN TINGGI, RISET DAN TEKNOLOGI

WILAYAH/PROVINSI : (0500) JAWA TIMUR

SATUAN KERJA : (690535) DITJEN DIKTIRISTEK (PTN BH - UNIVERSITAS NEGERI MALANG)

Tgl Data : 15/07/24 6:24 AM

Tgl Cetak : 15/07/24 12:46 PM

Halaman : 1

lap_neraca_percobaan_akrual_satker_poc

KODE TRN	KODE AKUN	NAMA AKUN	DEBET	KREDIT
1	2	3	4	5
0.0	212111	Beban pegawai yang masih harus dibayar	0	7,154,318,511
0.0	313111	Ditagihkan ke Entitas Lain	0	86,006,554,735
0.0	313121	Diterima dari Entitas Lain	209,040,436	0
0.0	391111	Ekuitas	731,846,000	0
3.0	425911	Penerimaan Kembali Beban Pegawai Tahun Anggaran Yang Lalu	0	10,315,436
3.0	425912	Penerimaan Kembali Beban Barang Tahun Anggaran Yang Lalu	0	198,725,000
3.0	511111	Beban Gaji Pokok PNS	49,117,482,318	0
3.0	511119	Beban Pembulatan Gaji PNS	615,461	0
3.0	511121	Beban Tunj. Suami/Istri PNS	3,886,223,906	0
3.0	511122	Beban Tunj. Anak PNS	803,670,001	0
3.0	511124	Beban Tunj. Fungsional PNS	7,225,224,000	0
3.0	511125	Beban Tunj. PPh PNS	1,142,139,154	0
3.0	511126	Beban Tunj. Beras PNS	2,285,213,100	0
3.0	511129	Beban Uang Makan PNS	3,785,624,000	0
3.0	511151	Beban Tunjangan Umum PNS	604,550,000	0
3.0	511153	Beban Tunjangan Profesi Dosen	14,845,707,600	0
3.0	511154	Beban Tunjangan Kehormatan Profesor	7,855,517,800	0
3.0	511521	Beban Tunjangan Tenaga Pendidik Non PNS	122,741,487	0
3.0	511611	Beban Gaji Pokok PPPK	550,508,800	0
3.0	511619	Beban Pembulatan Gaji PPPK	8,491	0
3.0	511621	Beban Tunjangan Suami/Istri PPPK	39,483,170	0
3.0	511622	Beban Tunjangan Anak PPPK	9,448,978	0
3.0	511624	Beban Tunjangan Fungsional PPPK	70,875,000	0
3.0	511625	Beban Tunjangan Beras PPPK	30,343,980	0
3.0	511628	Beban Uang Makan PPPK	53,650,000	0
JUMLAH			93,369,913,682	93,369,913,682

Keterangan :

null

null

null



Penjelasan Revisi Pagu

Kode Satker	Nama Satker	Uraian	Tahun 2024		Naik/Turun	Penjelasan
			Anggaran Semula	Anggaran Revisi		
690535	Ditjen Diktiristek (PTN BH - Universitas Negeri Malang)	Pendapatan				
		Penerimaan Negara Bukan Pajak	-	-	-	
		Jumlah Pendapatan				
		Belanja				
		Belanja Pegawai	161.732.881.000	161.732.881.000	-	Revisi I tidak merubah jumlah PAGU hanya penambahan mata anggaran baru
		Belanja Barang	-	-	-	
		Belanja Modal	-	-	-	
		Belanja Bantuan Sosial	-	-	-	
		Jumlah Belanja	161.732.881.000	161.732.881.000	-	

Rincian Pendapatan
Untuk Periode yang berakhir 30 Juni 2024

KODE SATKER	NAMA SATKER	AKUN	URAIAN	PENDAPATAN (Rp)	KET
690535	Ditjen Diktiristek (PTN BH - Universitas Negeri Malang)	4259	Pendapatan Lain-Lain	10.315.436	Penerimaan Kembali Belanja Pegawai Tahun Anggaran Yang Lalu
690535	Ditjen Diktiristek (PTN BH - Universitas Negeri Malang)	4259	Pendapatan Lain-Lain	198.725.000	Penerimaan Kembali Belanja Barang Tahun Anggaran Yang Lalu
JUMLAH				209.040.436	

Jumlah Pendapatan = LRA

Akun Pendapatan disesuaikan dengan akun pendapatan yang ada pada
Laporan Pendapatan masing-masing Satker

Ket: diisi Pendapatan berasal dari mana (contoh Pendapatan karcis museum, pendapatan sewa, dll)

RINCIAN UTANG PIHAK KETIGA (2121)
PER 30 JUNI 2024

Rincian Utang Pihak Ketiga Ditjen Diktiristek (PTN BH - Universitas Negeri Malang)

No	Jenis/Satker	Saldo 30 Juni 2024	Pemberi Dana	Peruntukan Dana	Pembayaran ke Pihak Ke-3			Keterangan Dana
					Nilai	Tanggal	No Dokumen Pembayaran (SP2D/NTB/Dok. Lainnya)	
A	Belanja Pegawai YMH Dibayar	7.154.318.511						
1	690535 - Ditjen Diktiristek (PTN BH - Universitas Negeri Malang)	7.735.309		DRS. TAAT SETYOHADI	7.735.309	01-07-2024	240321503000443	Pembayaran belanja pegawai gaji induk PNS Bulan Juli 2024
2	690535 - Ditjen Diktiristek (PTN BH - Universitas Negeri Malang)	7.959.804		DWI WALUYO, S.SOS.	7.959.804	01-07-2024	240321503000443	Pembayaran belanja pegawai gaji induk PNS Bulan Juli 2024
3	690535 - Ditjen Diktiristek (PTN BH - Universitas Negeri Malang)	7.831.729		KHOIRIYAH, SH	7.831.729	01-07-2024	240321503000443	Pembayaran belanja pegawai gaji induk PNS Bulan Juli 2024
4	690535 - Ditjen Diktiristek (PTN BH - Universitas Negeri Malang)	8.019.509		TIITIN SULASTINAH, S.E.	8.019.509	01-07-2024	240321503000443	Pembayaran belanja pegawai gaji induk PNS Bulan Juli 2024
5	690535 - Ditjen Diktiristek (PTN BH - Universitas Negeri Malang)	7.678.152		SUWASKITO WIBOWO, SE	7.678.152	01-07-2024	240321503000443	Pembayaran belanja pegawai gaji induk PNS Bulan Juli 2024
6	690535 - Ditjen Diktiristek (PTN BH - Universitas Negeri Malang)	7.337.550		NINING NUGRAHINI, SE	7.337.550	01-07-2024	240321503000443	Pembayaran belanja pegawai gaji induk PNS Bulan Juli 2024
7	690535 - Ditjen Diktiristek (PTN BH - Universitas Negeri Malang)	3.865.114		MOH. AGUS	3.865.114	01-07-2024	240321503000443	Pembayaran belanja pegawai gaji induk PNS Bulan Juli 2024
8	690535 - Ditjen Diktiristek (PTN BH - Universitas Negeri Malang)	5.883.914		SUSMIATI, SH.	5.883.914	01-07-2024	240321503000443	Pembayaran belanja pegawai gaji induk PNS Bulan Juli 2024
9	690535 - Ditjen Diktiristek (PTN BH - Universitas Negeri Malang)	5.126.703		DR. MARSIA PALANGAN	5.126.703	01-07-2024	240321503000443	Pembayaran belanja pegawai gaji induk PNS Bulan Juli 2024
10	690535 - Ditjen Diktiristek (PTN BH - Universitas Negeri Malang)	5.584.166		RACHMAT SUPRIYATNO	5.584.166	01-07-2024	240321503000443	Pembayaran belanja pegawai gaji induk PNS Bulan Juli 2024
11	690535 - Ditjen Diktiristek (PTN BH - Universitas Negeri Malang)	4.639.762		KARIYONO	4.639.762	01-07-2024	240321503000443	Pembayaran belanja pegawai gaji induk PNS Bulan Juli 2024
12	690535 - Ditjen Diktiristek (PTN BH - Universitas Negeri Malang)	3.584.401		IMAM WAHYUDI	3.584.401	01-07-2024	240321503000443	Pembayaran belanja pegawai gaji induk PNS Bulan Juli 2024
13	690535 - Ditjen Diktiristek (PTN BH - Universitas Negeri Malang)	4.739.494		KHUMAIDAH	4.739.494	01-07-2024	240321503000443	Pembayaran belanja pegawai gaji induk PNS Bulan Juli 2024
14	690535 - Ditjen Diktiristek (PTN BH - Universitas Negeri Malang)	3.865.114		MULYADI	3.865.114	01-07-2024	240321503000443	Pembayaran belanja pegawai gaji induk PNS Bulan Juli 2024
15	690535 - Ditjen Diktiristek (PTN BH - Universitas Negeri Malang)	4.053.600		MISNADI	4.053.600	01-07-2024	240321503000443	Pembayaran belanja pegawai gaji induk PNS Bulan Juli 2024
16	690535 - Ditjen Diktiristek (PTN BH - Universitas Negeri Malang)	4.790.614		MUH. RUSDIN	4.790.614	01-07-2024	240321503000443	Pembayaran belanja pegawai gaji induk PNS Bulan Juli 2024
17	690535 - Ditjen Diktiristek (PTN BH - Universitas Negeri Malang)	6.416.679		LIZA RETNOWULAN	6.416.679	01-07-2024	240321503000443	Pembayaran belanja pegawai gaji induk PNS Bulan Juli 2024
18	690535 - Ditjen Diktiristek (PTN BH - Universitas Negeri Malang)	5.395.281		ANI MAKHMİYAH	5.395.281	01-07-2024	240321503000443	Pembayaran belanja pegawai gaji induk PNS Bulan Juli 2024
19	690535 - Ditjen Diktiristek (PTN BH - Universitas Negeri Malang)	3.965.449		RAHMAD WAHYUDI	3.965.449	01-07-2024	240321503000443	Pembayaran belanja pegawai gaji induk PNS Bulan Juli 2024
20	690535 - Ditjen Diktiristek (PTN BH - Universitas Negeri Malang)	4.775.579		RR. SURYANTI	4.775.579	01-07-2024	240321503000443	Pembayaran belanja pegawai gaji induk PNS Bulan Juli 2024
21	690535 - Ditjen Diktiristek (PTN BH - Universitas Negeri Malang)	5.376.853		ERHASON	5.376.853	01-07-2024	240321503000443	Pembayaran belanja pegawai gaji induk PNS Bulan Juli 2024
22	690535 - Ditjen Diktiristek (PTN BH - Universitas Negeri Malang)	5.826.379		MUSLIKAH	5.826.379	01-07-2024	240321503000443	Pembayaran belanja pegawai gaji induk PNS Bulan Juli 2024
23	690535 - Ditjen Diktiristek (PTN BH - Universitas Negeri Malang)	6.849.470		TEGUH WARSONO, S.H.	6.849.470	01-07-2024	240321503000443	Pembayaran belanja pegawai gaji induk PNS Bulan Juli 2024
24	690535 - Ditjen Diktiristek (PTN BH - Universitas Negeri Malang)	4.258.068		WIDHI WIDAYATI RİYANTINI, SE	4.258.068	01-07-2024	240321503000443	Pembayaran belanja pegawai gaji induk PNS Bulan Juli 2024
25	690535 - Ditjen Diktiristek (PTN BH - Universitas Negeri Malang)	4.002.832		SARWA EDDY BEKTI S.	4.002.832	01-07-2024	240321503000443	Pembayaran belanja pegawai gaji induk PNS Bulan Juli 2024
26	690535 - Ditjen Diktiristek (PTN BH - Universitas Negeri Malang)	3.452.149		SULIKHN	3.452.149	01-07-2024	240321503000443	Pembayaran belanja pegawai gaji induk PNS Bulan Juli 2024
27	690535 - Ditjen Diktiristek (PTN BH - Universitas Negeri Malang)	4.436.572		KUSNADI	4.436.572	01-07-2024	240321503000443	Pembayaran belanja pegawai gaji induk PNS Bulan Juli 2024
28	690535 - Ditjen Diktiristek (PTN BH - Universitas Negeri Malang)	5.714.393		GEMBONG WIYONO, S.SOS	5.714.393	01-07-2024	240321503000443	Pembayaran belanja pegawai gaji induk PNS Bulan Juli 2024
29	690535 - Ditjen Diktiristek (PTN BH - Universitas Negeri Malang)	5.589.462		SULIS NGASIMIN	5.589.462	01-07-2024	240321503000443	Pembayaran belanja pegawai gaji induk PNS Bulan Juli 2024
30	690535 - Ditjen Diktiristek (PTN BH - Universitas Negeri Malang)	6.423.298		DIJAJUSMAN HADL, S.SOS, M.AB	6.423.298	01-07-2024	240321503000443	Pembayaran belanja pegawai gaji induk PNS Bulan Juli 2024
31	690535 - Ditjen Diktiristek (PTN BH - Universitas Negeri Malang)	6.028.702		ARWAN SANTOSA, A.MD	6.028.702	01-07-2024	240321503000443	Pembayaran belanja pegawai gaji induk PNS Bulan Juli 2024
32	690535 - Ditjen Diktiristek (PTN BH - Universitas Negeri Malang)	4.427.405		ONY HERDIANTO, S.PD.	4.427.405	01-07-2024	240321503000443	Pembayaran belanja pegawai gaji induk PNS Bulan Juli 2024
33	690535 - Ditjen Diktiristek (PTN BH - Universitas Negeri Malang)	5.580.331		AKHMAD MUNIR	5.580.331	01-07-2024	240321503000443	Pembayaran belanja pegawai gaji induk PNS Bulan Juli 2024
34	690535 - Ditjen Diktiristek (PTN BH - Universitas Negeri Malang)	3.977.575		FATCHUL MU'IN	3.977.575	01-07-2024	240321503000443	Pembayaran belanja pegawai gaji induk PNS Bulan Juli 2024
35	690535 - Ditjen Diktiristek (PTN BH - Universitas Negeri Malang)	4.426.263		JOKO SUGENG PRAYITNO	4.426.263	01-07-2024	240321503000443	Pembayaran belanja pegawai gaji induk PNS Bulan Juli 2024
36	690535 - Ditjen Diktiristek (PTN BH - Universitas Negeri Malang)	3.976.652		SUKRI	3.976.652	01-07-2024	240321503000443	Pembayaran belanja pegawai gaji induk PNS Bulan Juli 2024
37	690535 - Ditjen Diktiristek (PTN BH - Universitas Negeri Malang)	4.915.582		SEGER HARIYANTO	4.915.582	01-07-2024	240321503000443	Pembayaran belanja pegawai gaji induk PNS Bulan Juli 2024
38	690535 - Ditjen Diktiristek (PTN BH - Universitas Negeri Malang)	5.311.660		CHALIMATUS SHA'DIYAH	5.311.660	01-07-2024	240321503000443	Pembayaran belanja pegawai gaji induk PNS Bulan Juli 2024
39	690535 - Ditjen Diktiristek (PTN BH - Universitas Negeri Malang)	4.101.499		MAKMURI	4.101.499	01-07-2024	240321503000443	Pembayaran belanja pegawai gaji induk PNS Bulan Juli 2024
40	690535 - Ditjen Diktiristek (PTN BH - Universitas Negeri Malang)	4.716.784		SUGIYANTO	4.716.784	01-07-2024	240321503000443	Pembayaran belanja pegawai gaji induk PNS Bulan Juli 2024
41	690535 - Ditjen Diktiristek (PTN BH - Universitas Negeri Malang)	4.963.608		MOH. ALUWAR	4.963.608	01-07-2024	240321503000443	Pembayaran belanja pegawai gaji induk PNS Bulan Juli 2024
42	690535 - Ditjen Diktiristek (PTN BH - Universitas Negeri Malang)	3.785.202		IMAM KUSWIYONO	3.785.202	01-07-2024	240321503000443	Pembayaran belanja pegawai gaji induk PNS Bulan Juli 2024
43	690535 - Ditjen Diktiristek (PTN BH - Universitas Negeri Malang)	3.865.114		SAIJANTO	3.865.114	01-07-2024	240321503000443	Pembayaran belanja pegawai gaji induk PNS Bulan Juli 2024
44	690535 - Ditjen Diktiristek (PTN BH - Universitas Negeri Malang)	3.584.393		ACHMAD SUYANTO	3.584.393	01-07-2024	240321503000443	Pembayaran belanja pegawai gaji induk PNS Bulan Juli 2024
45	690535 - Ditjen Diktiristek (PTN BH - Universitas Negeri Malang)	4.215.984		RUSANTO	4.215.984	01-07-2024	240321503000443	Pembayaran belanja pegawai gaji induk PNS Bulan Juli 2024
46	690535 - Ditjen Diktiristek (PTN BH - Universitas Negeri Malang)	3.227.968		MAHMUD	3.227.968	01-07-2024	240321503000443	Pembayaran belanja pegawai gaji induk PNS Bulan Juli 2024
47	690535 - Ditjen Diktiristek (PTN BH - Universitas Negeri Malang)	3.139.069		PARIADI	3.139.069	01-07-2024	240321503000443	Pembayaran belanja pegawai gaji induk PNS Bulan Juli 2024
48	690535 - Ditjen Diktiristek (PTN BH - Universitas Negeri Malang)	5.227.181		DJOKO PUJDIANTO	5.227.181	01-07-2024	240321503000443	Pembayaran belanja pegawai gaji induk PNS Bulan Juli 2024
49	690535 - Ditjen Diktiristek (PTN BH - Universitas Negeri Malang)	3.928.658		ABD. QODIR	3.928.658	01-07-2024	240321503000443	Pembayaran belanja pegawai gaji induk PNS Bulan Juli 2024
50	690535 - Ditjen Diktiristek (PTN BH - Universitas Negeri Malang)	4.278.741		HERI EKO PURWANTO	4.278.741	01-07-2024	240321503000443	Pembayaran belanja pegawai gaji induk PNS Bulan Juli 2024
51	690535 - Ditjen Diktiristek (PTN BH - Universitas Negeri Malang)	3.748.897		SUHARWANTO	3.748.897	01-07-2024	240321503000443	Pembayaran belanja pegawai gaji induk PNS Bulan Juli 2024
52	690535 - Ditjen Diktiristek (PTN BH - Universitas Negeri Malang)	5.109.478		ELOK KANTIASHI	5.109.478	01-07-2024	240321503000443	Pembayaran belanja pegawai gaji induk PNS Bulan Juli 2024
53	690535 - Ditjen Diktiristek (PTN BH - Universitas Negeri Malang)	4.804.997		TUKUL WIYANTO	4.804.997	01-07-2024	240321503000443	Pembayaran belanja pegawai gaji induk PNS Bulan Juli 2024
54	690535 - Ditjen Diktiristek (PTN BH - Universitas Negeri Malang)	4.374.446		NGATEMAN PRAYOGO	4.374.446	01-07-2024	240321503000443	Pembayaran belanja pegawai gaji induk PNS Bulan Juli 2024
55	690535 - Ditjen Diktiristek (PTN BH - Universitas Negeri Malang)	4.116.352		SURYANTO	4.116.352	01-07-2024	240321503000443	Pembayaran belanja pegawai gaji induk PNS Bulan Juli 2024
56	690535 - Ditjen Diktiristek (PTN BH - Universitas Negeri Malang)	4.844.227		HADI PURNOMO	4.844.227	01-07-2024	240321503000443	Pembayaran belanja pegawai gaji induk PNS Bulan Juli 2024
57	690535 - Ditjen Diktiristek (PTN BH - Universitas Negeri Malang)	3.829.315		JAENURI	3.829.315	01-07-2024	240321503000443	Pembayaran belanja pegawai gaji induk PNS Bulan Juli 2024
58	690535 - Ditjen Diktiristek (PTN BH - Universitas Negeri Malang)	4.278.741		SUGIYANTO	4.278.741	01-07-2024	240321503000443	Pembayaran belanja pegawai gaji induk PNS Bulan Juli 2024
59	690535 - Ditjen Diktiristek (PTN BH - Universitas Negeri Malang)	4.116.352		MOCH. SHOLEH	4.116.352	01-07-2024	240321503000443	Pembayaran belanja pegawai gaji induk PNS Bulan Juli 2024
60	690535 - Ditjen Diktiristek (PTN BH - Universitas Negeri Malang)	4.233.496		MUHAMMAD SUHUD	4.233.496	01-07-2024	240321503000443	Pembayaran belanja pegawai gaji induk PNS Bulan Juli 2024
61	690535 - Ditjen Diktiristek (PTN BH - Universitas Negeri Malang)	4.596.285		SLAMET HADY P.	4.596.285	01-07-2024	240321503000443	Pembayaran belanja pegawai gaji induk PNS Bulan Juli 2024

No	Jenis/Satker	Saldo 30 Juni 2024	Pemberi Dana	Peruntukan Dana	Pembayaran ke Pihak Ke-3			Keterangan Dana
					Nilai	Tanggal	No Dokumen Pembayaran (SP2D/NTB/Dok. Lainnya)	
62	690535 - Ditjen Diktiristek (PTN BH - Universitas Negeri Malang)	4.804.997		ARIF WITJAKSONO	4.804.997	01-07-2024	240321503000443	Pembayaran belanja pegawai gaji induk PNS Bulan Juli 2024
63	690535 - Ditjen Diktiristek (PTN BH - Universitas Negeri Malang)	4.790.614		WIWIK WINDAYANI	4.790.614	01-07-2024	240321503000443	Pembayaran belanja pegawai gaji induk PNS Bulan Juli 2024
64	690535 - Ditjen Diktiristek (PTN BH - Universitas Negeri Malang)	3.438.243		DEDDY SETIAWAN	3.438.243	01-07-2024	240321503000443	Pembayaran belanja pegawai gaji induk PNS Bulan Juli 2024
65	690535 - Ditjen Diktiristek (PTN BH - Universitas Negeri Malang)	5.584.216		MOCHAMMAD WAHAB	5.584.216	01-07-2024	240321503000443	Pembayaran belanja pegawai gaji induk PNS Bulan Juli 2024
66	690535 - Ditjen Diktiristek (PTN BH - Universitas Negeri Malang)	6.676.350		SUBUR HARIOONO	6.676.350	01-07-2024	240321503000443	Pembayaran belanja pegawai gaji induk PNS Bulan Juli 2024
67	690535 - Ditjen Diktiristek (PTN BH - Universitas Negeri Malang)	5.219.660		LAKSONO BUDIARTO, A.MD, S.KOM	5.219.660	01-07-2024	240321503000443	Pembayaran belanja pegawai gaji induk PNS Bulan Juli 2024
68	690535 - Ditjen Diktiristek (PTN BH - Universitas Negeri Malang)	4.882.973		SUTJI SUWARNI	4.882.973	01-07-2024	240321503000443	Pembayaran belanja pegawai gaji induk PNS Bulan Juli 2024
69	690535 - Ditjen Diktiristek (PTN BH - Universitas Negeri Malang)	4.582.066		MURTI AYUNINGTYAS	4.582.066	01-07-2024	240321503000443	Pembayaran belanja pegawai gaji induk PNS Bulan Juli 2024
70	690535 - Ditjen Diktiristek (PTN BH - Universitas Negeri Malang)	3.965.449		MOHAMMAD ABDUL ROKHIM	3.965.449	01-07-2024	240321503000443	Pembayaran belanja pegawai gaji induk PNS Bulan Juli 2024
71	690535 - Ditjen Diktiristek (PTN BH - Universitas Negeri Malang)	4.656.659		SRI UTARI	4.656.659	01-07-2024	240321503000443	Pembayaran belanja pegawai gaji induk PNS Bulan Juli 2024
72	690535 - Ditjen Diktiristek (PTN BH - Universitas Negeri Malang)	3.829.315		SUPRIYONO	3.829.315	01-07-2024	240321503000443	Pembayaran belanja pegawai gaji induk PNS Bulan Juli 2024
73	690535 - Ditjen Diktiristek (PTN BH - Universitas Negeri Malang)	3.965.449		SUWANDI	3.965.449	01-07-2024	240321503000443	Pembayaran belanja pegawai gaji induk PNS Bulan Juli 2024
74	690535 - Ditjen Diktiristek (PTN BH - Universitas Negeri Malang)	3.581.510		FADKUL MUIN	3.581.510	01-07-2024	240321503000443	Pembayaran belanja pegawai gaji induk PNS Bulan Juli 2024
75	690535 - Ditjen Diktiristek (PTN BH - Universitas Negeri Malang)	5.689.225		SUYUD GUNADI, SE.	5.689.225	01-07-2024	240321503000443	Pembayaran belanja pegawai gaji induk PNS Bulan Juli 2024
76	690535 - Ditjen Diktiristek (PTN BH - Universitas Negeri Malang)	4.639.762		MOCHAMMAD SUKARNO	4.639.762	01-07-2024	240321503000443	Pembayaran belanja pegawai gaji induk PNS Bulan Juli 2024
77	690535 - Ditjen Diktiristek (PTN BH - Universitas Negeri Malang)	4.258.029		BAMBANG PURWANTO	4.258.029	01-07-2024	240321503000443	Pembayaran belanja pegawai gaji induk PNS Bulan Juli 2024
78	690535 - Ditjen Diktiristek (PTN BH - Universitas Negeri Malang)	4.844.227		AGUS SUDIONO	4.844.227	01-07-2024	240321503000443	Pembayaran belanja pegawai gaji induk PNS Bulan Juli 2024
79	690535 - Ditjen Diktiristek (PTN BH - Universitas Negeri Malang)	4.374.446		AGUS KASIYADI	4.374.446	01-07-2024	240321503000443	Pembayaran belanja pegawai gaji induk PNS Bulan Juli 2024
80	690535 - Ditjen Diktiristek (PTN BH - Universitas Negeri Malang)	4.581.163		ROHMAN	4.581.163	01-07-2024	240321503000443	Pembayaran belanja pegawai gaji induk PNS Bulan Juli 2024
81	690535 - Ditjen Diktiristek (PTN BH - Universitas Negeri Malang)	5.309.188		TOMY DWI SUSANTO, S.KOM	5.309.188	01-07-2024	240321503000443	Pembayaran belanja pegawai gaji induk PNS Bulan Juli 2024
82	690535 - Ditjen Diktiristek (PTN BH - Universitas Negeri Malang)	5.071.612		SITI ROCHJANI, A.Md	5.071.612	01-07-2024	240321503000443	Pembayaran belanja pegawai gaji induk PNS Bulan Juli 2024
83	690535 - Ditjen Diktiristek (PTN BH - Universitas Negeri Malang)	4.053.516		HARI SURYONO	4.053.516	01-07-2024	240321503000443	Pembayaran belanja pegawai gaji induk PNS Bulan Juli 2024
84	690535 - Ditjen Diktiristek (PTN BH - Universitas Negeri Malang)	4.607.538		SUGIANTO	4.607.538	01-07-2024	240321503000443	Pembayaran belanja pegawai gaji induk PNS Bulan Juli 2024
85	690535 - Ditjen Diktiristek (PTN BH - Universitas Negeri Malang)	4.278.741		ASWIN ALFA RABYN	4.278.741	01-07-2024	240321503000443	Pembayaran belanja pegawai gaji induk PNS Bulan Juli 2024
86	690535 - Ditjen Diktiristek (PTN BH - Universitas Negeri Malang)	4.988.227		SULUH SUNARNO, A.Md	4.988.227	01-07-2024	240321503000443	Pembayaran belanja pegawai gaji induk PNS Bulan Juli 2024
87	690535 - Ditjen Diktiristek (PTN BH - Universitas Negeri Malang)	5.029.279		DJUMA'IN	5.029.279	01-07-2024	240321503000443	Pembayaran belanja pegawai gaji induk PNS Bulan Juli 2024
88	690535 - Ditjen Diktiristek (PTN BH - Universitas Negeri Malang)	3.918.146		ERFAN PRASETYO	3.918.146	01-07-2024	240321503000443	Pembayaran belanja pegawai gaji induk PNS Bulan Juli 2024
89	690535 - Ditjen Diktiristek (PTN BH - Universitas Negeri Malang)	3.478.585		MRAKIH	3.478.585	01-07-2024	240321503000443	Pembayaran belanja pegawai gaji induk PNS Bulan Juli 2024
90	690535 - Ditjen Diktiristek (PTN BH - Universitas Negeri Malang)	4.942.512		SUJADI, S.KOM	4.942.512	01-07-2024	240321503000443	Pembayaran belanja pegawai gaji induk PNS Bulan Juli 2024
91	690535 - Ditjen Diktiristek (PTN BH - Universitas Negeri Malang)	4.138.700		KUSWADI	4.138.700	01-07-2024	240321503000443	Pembayaran belanja pegawai gaji induk PNS Bulan Juli 2024
92	690535 - Ditjen Diktiristek (PTN BH - Universitas Negeri Malang)	4.426.263		LAELATUL NGAFIYAH	4.426.263	01-07-2024	240321503000443	Pembayaran belanja pegawai gaji induk PNS Bulan Juli 2024
93	690535 - Ditjen Diktiristek (PTN BH - Universitas Negeri Malang)	3.820.587		SHOLIKHUL QOWIM	3.820.587	01-07-2024	240321503000443	Pembayaran belanja pegawai gaji induk PNS Bulan Juli 2024
94	690535 - Ditjen Diktiristek (PTN BH - Universitas Negeri Malang)	5.035.460		AGUS HARTONO	5.035.460	01-07-2024	240321503000443	Pembayaran belanja pegawai gaji induk PNS Bulan Juli 2024
95	690535 - Ditjen Diktiristek (PTN BH - Universitas Negeri Malang)	5.329.653		IFA NURSANTI, A.MD	5.329.653	01-07-2024	240321503000443	Pembayaran belanja pegawai gaji induk PNS Bulan Juli 2024
96	690535 - Ditjen Diktiristek (PTN BH - Universitas Negeri Malang)	3.538.650		RINI	3.538.650	01-07-2024	240321503000443	Pembayaran belanja pegawai gaji induk PNS Bulan Juli 2024
97	690535 - Ditjen Diktiristek (PTN BH - Universitas Negeri Malang)	5.993.088		DONI IRWANTO, S. Kom.	5.993.088	01-07-2024	240321503000443	Pembayaran belanja pegawai gaji induk PNS Bulan Juli 2024
98	690535 - Ditjen Diktiristek (PTN BH - Universitas Negeri Malang)	4.101.499		RUDY INDRAWANTO	4.101.499	01-07-2024	240321503000443	Pembayaran belanja pegawai gaji induk PNS Bulan Juli 2024
99	690535 - Ditjen Diktiristek (PTN BH - Universitas Negeri Malang)	4.526.759		MUDRIK	4.526.759	01-07-2024	240321503000443	Pembayaran belanja pegawai gaji induk PNS Bulan Juli 2024
100	690535 - Ditjen Diktiristek (PTN BH - Universitas Negeri Malang)	4.420.395		HERMAWAN	4.420.395	01-07-2024	240321503000443	Pembayaran belanja pegawai gaji induk PNS Bulan Juli 2024
101	690535 - Ditjen Diktiristek (PTN BH - Universitas Negeri Malang)	4.333.606		DJUMAAT	4.333.606	01-07-2024	240321503000443	Pembayaran belanja pegawai gaji induk PNS Bulan Juli 2024
102	690535 - Ditjen Diktiristek (PTN BH - Universitas Negeri Malang)	4.497.432		MUJI NURYADI	4.497.432	01-07-2024	240321503000443	Pembayaran belanja pegawai gaji induk PNS Bulan Juli 2024
103	690535 - Ditjen Diktiristek (PTN BH - Universitas Negeri Malang)	4.420.379		ANDI ISWANDI	4.420.379	01-07-2024	240321503000443	Pembayaran belanja pegawai gaji induk PNS Bulan Juli 2024
104	690535 - Ditjen Diktiristek (PTN BH - Universitas Negeri Malang)	4.497.508		IWAN BUDIONO	4.497.508	01-07-2024	240321503000443	Pembayaran belanja pegawai gaji induk PNS Bulan Juli 2024
105	690535 - Ditjen Diktiristek (PTN BH - Universitas Negeri Malang)	6.308.820		SODIQ	6.308.820	01-07-2024	240321503000443	Pembayaran belanja pegawai gaji induk PNS Bulan Juli 2024
106	690535 - Ditjen Diktiristek (PTN BH - Universitas Negeri Malang)	4.101.499		DJOKO UMBARAN SUPRIADI	4.101.499	01-07-2024	240321503000443	Pembayaran belanja pegawai gaji induk PNS Bulan Juli 2024
107	690535 - Ditjen Diktiristek (PTN BH - Universitas Negeri Malang)	6.340.249		PRIHATINI RETNANINGSIH, S.E.	6.340.249	01-07-2024	240321503000443	Pembayaran belanja pegawai gaji induk PNS Bulan Juli 2024
108	690535 - Ditjen Diktiristek (PTN BH - Universitas Negeri Malang)	4.101.583		HERI SUYANTO	4.101.583	01-07-2024	240321503000443	Pembayaran belanja pegawai gaji induk PNS Bulan Juli 2024
109	690535 - Ditjen Diktiristek (PTN BH - Universitas Negeri Malang)	4.656.659		MUHAMAD MUCHLIS	4.656.659	01-07-2024	240321503000443	Pembayaran belanja pegawai gaji induk PNS Bulan Juli 2024
110	690535 - Ditjen Diktiristek (PTN BH - Universitas Negeri Malang)	4.928.754		TUTHI SUMARYANTI	4.928.754	01-07-2024	240321503000443	Pembayaran belanja pegawai gaji induk PNS Bulan Juli 2024
111	690535 - Ditjen Diktiristek (PTN BH - Universitas Negeri Malang)	4.558.622		DEVY DEWAYANI, S.SOS	4.558.622	01-07-2024	240321503000443	Pembayaran belanja pegawai gaji induk PNS Bulan Juli 2024
112	690535 - Ditjen Diktiristek (PTN BH - Universitas Negeri Malang)	4.285.921		SRI MUDAYATI	4.285.921	01-07-2024	240321503000443	Pembayaran belanja pegawai gaji induk PNS Bulan Juli 2024
113	690535 - Ditjen Diktiristek (PTN BH - Universitas Negeri Malang)	4.941.367		WAWAN SUGIANTO	4.941.367	01-07-2024	240321503000443	Pembayaran belanja pegawai gaji induk PNS Bulan Juli 2024
114	690535 - Ditjen Diktiristek (PTN BH - Universitas Negeri Malang)	6.366.585		INDRIA SANTY, S.E.	6.366.585	01-07-2024	240321503000443	Pembayaran belanja pegawai gaji induk PNS Bulan Juli 2024
115	690535 - Ditjen Diktiristek (PTN BH - Universitas Negeri Malang)	4.255.214		ALI ROHMAD	4.255.214	01-07-2024	240321503000443	Pembayaran belanja pegawai gaji induk PNS Bulan Juli 2024
116	690535 - Ditjen Diktiristek (PTN BH - Universitas Negeri Malang)	5.072.625		BAYU KOEN ANGGORO, A.MD.	5.072.625	01-07-2024	240321503000443	Pembayaran belanja pegawai gaji induk PNS Bulan Juli 2024
117	690535 - Ditjen Diktiristek (PTN BH - Universitas Negeri Malang)	4.384.108		BUDI SETIAWAN	4.384.108	01-07-2024	240321503000443	Pembayaran belanja pegawai gaji induk PNS Bulan Juli 2024
118	690535 - Ditjen Diktiristek (PTN BH - Universitas Negeri Malang)	4.116.428		CANDRA SETYABUDI	4.116.428	01-07-2024	240321503000443	Pembayaran belanja pegawai gaji induk PNS Bulan Juli 2024
119	690535 - Ditjen Diktiristek (PTN BH - Universitas Negeri Malang)	4.255.214		EFFENDI HARTONO	4.255.214	01-07-2024	240321503000443	Pembayaran belanja pegawai gaji induk PNS Bulan Juli 2024
120	690535 - Ditjen Diktiristek (PTN BH - Universitas Negeri Malang)	4.896.247		ARIF ANDOYO, A.MD.	4.896.247	01-07-2024	240321503000443	Pembayaran belanja pegawai gaji induk PNS Bulan Juli 2024
121	690535 - Ditjen Diktiristek (PTN BH - Universitas Negeri Malang)	4.101.583		SAMSUL ANAM	4.101.583	01-07-2024	240321503000443	Pembayaran belanja pegawai gaji induk PNS Bulan Juli 2024
122	690535 - Ditjen Diktiristek (PTN BH - Universitas Negeri Malang)	4.101.499		YUDI PURNOMO	4.101.499	01-07-2024	240321503000443	Pembayaran belanja pegawai gaji induk PNS Bulan Juli 2024
123	690535 - Ditjen Diktiristek (PTN BH - Universitas Negeri Malang)	3.353.227		LISNAN	3.353.227	01-07-2024	240321503000443	Pembayaran belanja pegawai gaji induk PNS Bulan Juli 2024
124	690535 - Ditjen Diktiristek (PTN BH - Universitas Negeri Malang)	4.804.997		ISROM IMAM WAHYUDI	4.804.997	01-07-2024	240321503000443	Pembayaran belanja pegawai gaji induk PNS Bulan Juli 2024
125	690535 - Ditjen Diktiristek (PTN BH - Universitas Negeri Malang)	6.288.255		FAUL HIDAYATUNNAFIQ, S.KOM	6.288.255	01-07-2024	240321503000443	Pembayaran belanja pegawai gaji induk PNS Bulan Juli 2024
126	690535 - Ditjen Diktiristek (PTN BH - Universitas Negeri Malang)	4.354.356		ARISMAN Y. R	4.354.356	01-07-2024	240321503000443	Pembayaran belanja pegawai gaji induk PNS Bulan Juli 2024
127	690535 - Ditjen Diktiristek (PTN BH - Universitas Negeri Malang)	3.353.227		KAWI	3.353.227	01-07-2024	240321503000443	Pembayaran belanja pegawai gaji induk PNS Bulan Juli 2024
128	690535 - Ditjen Diktiristek (PTN BH - Universitas Negeri Malang)	4.420.379		NUR KHOLIS KURNIAWAN	4.420.379	01-07-2024	240321503000443	Pembayaran belanja pegawai gaji induk PNS Bulan Juli 2024

No	Jenis/Satker	Saldo 30 Juni 2024	Pemberi Dana	Peruntukan Dana	Pembayaran ke Pihak Ke-3			Keterangan Dana
					Nilai	Tanggal	No Dokumen Pembayaran (SP2D/NTB/Dok. Lainnya)	
129	690535 - Ditjen Dikristek (PTN BH - Universitas Negeri Malang)	4.672.795		ABDULLAH	4.672.795	01-07-2024	240321503000443	Pembayaran belanja pegawai gaji induk PNS Bulan Juli 2024
130	690535 - Ditjen Dikristek (PTN BH - Universitas Negeri Malang)	5.434.369		RONI HERDIANTO, ST.	5.434.369	01-07-2024	240321503000443	Pembayaran belanja pegawai gaji induk PNS Bulan Juli 2024
131	690535 - Ditjen Dikristek (PTN BH - Universitas Negeri Malang)	5.179.087		SUGIANTO	5.179.087	01-07-2024	240321503000443	Pembayaran belanja pegawai gaji induk PNS Bulan Juli 2024
132	690535 - Ditjen Dikristek (PTN BH - Universitas Negeri Malang)	4.672.795		IWAN SUSANTO	4.672.795	01-07-2024	240321503000443	Pembayaran belanja pegawai gaji induk PNS Bulan Juli 2024
133	690535 - Ditjen Dikristek (PTN BH - Universitas Negeri Malang)	4.656.659		FARIDA ARIYANI	4.656.659	01-07-2024	240321503000443	Pembayaran belanja pegawai gaji induk PNS Bulan Juli 2024
134	690535 - Ditjen Dikristek (PTN BH - Universitas Negeri Malang)	4.053.600		UDIK BUANG SAUDI	4.053.600	01-07-2024	240321503000443	Pembayaran belanja pegawai gaji induk PNS Bulan Juli 2024
135	690535 - Ditjen Dikristek (PTN BH - Universitas Negeri Malang)	5.378.116		EDY WIDODO, S.PD	5.378.116	01-07-2024	240321503000443	Pembayaran belanja pegawai gaji induk PNS Bulan Juli 2024
136	690535 - Ditjen Dikristek (PTN BH - Universitas Negeri Malang)	5.179.067		INDARTI ADININGGAR,A.MD	5.179.067	01-07-2024	240321503000443	Pembayaran belanja pegawai gaji induk PNS Bulan Juli 2024
137	690535 - Ditjen Dikristek (PTN BH - Universitas Negeri Malang)	4.341.365		SITI ROMELAH	4.341.365	01-07-2024	240321503000443	Pembayaran belanja pegawai gaji induk PNS Bulan Juli 2024
138	690535 - Ditjen Dikristek (PTN BH - Universitas Negeri Malang)	5.993.088		AA KOSASIH, S.SOS.	5.993.088	01-07-2024	240321503000443	Pembayaran belanja pegawai gaji induk PNS Bulan Juli 2024
139	690535 - Ditjen Dikristek (PTN BH - Universitas Negeri Malang)	4.255.230		SUWARNO	4.255.230	01-07-2024	240321503000443	Pembayaran belanja pegawai gaji induk PNS Bulan Juli 2024
140	690535 - Ditjen Dikristek (PTN BH - Universitas Negeri Malang)	4.850.422		KHUSNUL KHOTIMAH, A.MK	4.850.422	01-07-2024	240321503000443	Pembayaran belanja pegawai gaji induk PNS Bulan Juli 2024
141	690535 - Ditjen Dikristek (PTN BH - Universitas Negeri Malang)	4.101.583		INDRA DWI OKTAVIANTO	4.101.583	01-07-2024	240321503000443	Pembayaran belanja pegawai gaji induk PNS Bulan Juli 2024
142	690535 - Ditjen Dikristek (PTN BH - Universitas Negeri Malang)	4.672.795		IRWAN ANDRIANTO	4.672.795	01-07-2024	240321503000443	Pembayaran belanja pegawai gaji induk PNS Bulan Juli 2024
143	690535 - Ditjen Dikristek (PTN BH - Universitas Negeri Malang)	4.380.654		IMAM WAHYUDI	4.380.654	01-07-2024	240321503000443	Pembayaran belanja pegawai gaji induk PNS Bulan Juli 2024
144	690535 - Ditjen Dikristek (PTN BH - Universitas Negeri Malang)	5.179.063		FAJAR BUDHI PRASETYO, A.MD.	5.179.063	01-07-2024	240321503000443	Pembayaran belanja pegawai gaji induk PNS Bulan Juli 2024
145	690535 - Ditjen Dikristek (PTN BH - Universitas Negeri Malang)	5.378.102		RR.DEVITA NIRMALA HAPSARI, S.S	5.378.102	01-07-2024	240321503000443	Pembayaran belanja pegawai gaji induk PNS Bulan Juli 2024
146	690535 - Ditjen Dikristek (PTN BH - Universitas Negeri Malang)	5.179.063		DONI DARMAWAN	5.179.063	01-07-2024	240321503000443	Pembayaran belanja pegawai gaji induk PNS Bulan Juli 2024
147	690535 - Ditjen Dikristek (PTN BH - Universitas Negeri Malang)	5.179.063		RISKI EKA BUDI W., A.MD.	5.179.063	01-07-2024	240321503000443	Pembayaran belanja pegawai gaji induk PNS Bulan Juli 2024
148	690535 - Ditjen Dikristek (PTN BH - Universitas Negeri Malang)	4.400.836		KHALID MAWARDI	4.400.836	01-07-2024	240321503000443	Pembayaran belanja pegawai gaji induk PNS Bulan Juli 2024
149	690535 - Ditjen Dikristek (PTN BH - Universitas Negeri Malang)	3.484.261		IWAN SETIAWAN	3.484.261	01-07-2024	240321503000443	Pembayaran belanja pegawai gaji induk PNS Bulan Juli 2024
150	690535 - Ditjen Dikristek (PTN BH - Universitas Negeri Malang)	4.339.940		YUSUF HARRUDIN	4.339.940	01-07-2024	240321503000443	Pembayaran belanja pegawai gaji induk PNS Bulan Juli 2024
151	690535 - Ditjen Dikristek (PTN BH - Universitas Negeri Malang)	4.804.997		IWAN FAHRIANTO	4.804.997	01-07-2024	240321503000443	Pembayaran belanja pegawai gaji induk PNS Bulan Juli 2024
152	690535 - Ditjen Dikristek (PTN BH - Universitas Negeri Malang)	4.255.206		RENDRA JULIANTO	4.255.206	01-07-2024	240321503000443	Pembayaran belanja pegawai gaji induk PNS Bulan Juli 2024
153	690535 - Ditjen Dikristek (PTN BH - Universitas Negeri Malang)	3.710.736		KODIR ZAELANI	3.710.736	01-07-2024	240321503000443	Pembayaran belanja pegawai gaji induk PNS Bulan Juli 2024
154	690535 - Ditjen Dikristek (PTN BH - Universitas Negeri Malang)	3.965.449		VERY TJAHYONO	3.965.449	01-07-2024	240321503000443	Pembayaran belanja pegawai gaji induk PNS Bulan Juli 2024
155	690535 - Ditjen Dikristek (PTN BH - Universitas Negeri Malang)	3.965.449		MOCHAMAD SULIMIN	3.965.449	01-07-2024	240321503000443	Pembayaran belanja pegawai gaji induk PNS Bulan Juli 2024
156	690535 - Ditjen Dikristek (PTN BH - Universitas Negeri Malang)	4.095.746		NOVITA DWI ANGGRAENI, A.MD.	4.095.746	01-07-2024	240321503000443	Pembayaran belanja pegawai gaji induk PNS Bulan Juli 2024
157	690535 - Ditjen Dikristek (PTN BH - Universitas Negeri Malang)	4.116.428		YOHANES EKO HANDOYO	4.116.428	01-07-2024	240321503000443	Pembayaran belanja pegawai gaji induk PNS Bulan Juli 2024
158	690535 - Ditjen Dikristek (PTN BH - Universitas Negeri Malang)	3.389.974		SUYATNO	3.389.974	01-07-2024	240321503000443	Pembayaran belanja pegawai gaji induk PNS Bulan Juli 2024
159	690535 - Ditjen Dikristek (PTN BH - Universitas Negeri Malang)	6.354.224		TEGUH YUDI CAHYONO	6.354.224	01-07-2024	240321503000443	Pembayaran belanja pegawai gaji induk PNS Bulan Juli 2024
160	690535 - Ditjen Dikristek (PTN BH - Universitas Negeri Malang)	4.896.234		SYAIFUL ANWAR, A.MD	4.896.234	01-07-2024	240321503000443	Pembayaran belanja pegawai gaji induk PNS Bulan Juli 2024
161	690535 - Ditjen Dikristek (PTN BH - Universitas Negeri Malang)	4.139.611		ONI IRAWAN	4.139.611	01-07-2024	240321503000443	Pembayaran belanja pegawai gaji induk PNS Bulan Juli 2024
162	690535 - Ditjen Dikristek (PTN BH - Universitas Negeri Malang)	4.116.352		HADI MULYONO	4.116.352	01-07-2024	240321503000443	Pembayaran belanja pegawai gaji induk PNS Bulan Juli 2024
163	690535 - Ditjen Dikristek (PTN BH - Universitas Negeri Malang)	3.718.570		PARAMITA DEWI	3.718.570	01-07-2024	240321503000443	Pembayaran belanja pegawai gaji induk PNS Bulan Juli 2024
164	690535 - Ditjen Dikristek (PTN BH - Universitas Negeri Malang)	4.215.956		PINDRI YULIANTO	4.215.956	01-07-2024	240321503000443	Pembayaran belanja pegawai gaji induk PNS Bulan Juli 2024
165	690535 - Ditjen Dikristek (PTN BH - Universitas Negeri Malang)	3.918.146		INDRIAN IDAM MALIK	3.918.146	01-07-2024	240321503000443	Pembayaran belanja pegawai gaji induk PNS Bulan Juli 2024
166	690535 - Ditjen Dikristek (PTN BH - Universitas Negeri Malang)	5.378.102		NUR CHOLISAH, S.PD	5.378.102	01-07-2024	240321503000443	Pembayaran belanja pegawai gaji induk PNS Bulan Juli 2024
167	690535 - Ditjen Dikristek (PTN BH - Universitas Negeri Malang)	4.544.663		SITI JULIAKHAH	4.544.663	01-07-2024	240321503000443	Pembayaran belanja pegawai gaji induk PNS Bulan Juli 2024
168	690535 - Ditjen Dikristek (PTN BH - Universitas Negeri Malang)	4.672.795		EDY KUSWANTORO	4.672.795	01-07-2024	240321503000443	Pembayaran belanja pegawai gaji induk PNS Bulan Juli 2024
169	690535 - Ditjen Dikristek (PTN BH - Universitas Negeri Malang)	4.544.663		ACHMAD FADILAH	4.544.663	01-07-2024	240321503000443	Pembayaran belanja pegawai gaji induk PNS Bulan Juli 2024
170	690535 - Ditjen Dikristek (PTN BH - Universitas Negeri Malang)	4.255.185		YONI RACHMAN WICAKSONO	4.255.185	01-07-2024	240321503000443	Pembayaran belanja pegawai gaji induk PNS Bulan Juli 2024
171	690535 - Ditjen Dikristek (PTN BH - Universitas Negeri Malang)	3.820.587		SUPANDRI	3.820.587	01-07-2024	240321503000443	Pembayaran belanja pegawai gaji induk PNS Bulan Juli 2024
172	690535 - Ditjen Dikristek (PTN BH - Universitas Negeri Malang)	6.340.249		WIWID NURACHMAWATI, S.P.	6.340.249	01-07-2024	240321503000443	Pembayaran belanja pegawai gaji induk PNS Bulan Juli 2024
173	690535 - Ditjen Dikristek (PTN BH - Universitas Negeri Malang)	5.774.206		ANDRIYAN NURMAN EFFENDI	5.774.206	01-07-2024	240321503000443	Pembayaran belanja pegawai gaji induk PNS Bulan Juli 2024
174	690535 - Ditjen Dikristek (PTN BH - Universitas Negeri Malang)	4.420.379		ACHMAD FURCHAN	4.420.379	01-07-2024	240321503000443	Pembayaran belanja pegawai gaji induk PNS Bulan Juli 2024
175	690535 - Ditjen Dikristek (PTN BH - Universitas Negeri Malang)	3.611.778		DUL KODIR	3.611.778	01-07-2024	240321503000443	Pembayaran belanja pegawai gaji induk PNS Bulan Juli 2024
176	690535 - Ditjen Dikristek (PTN BH - Universitas Negeri Malang)	4.255.214		AKHMAD KHOIRI	4.255.214	01-07-2024	240321503000443	Pembayaran belanja pegawai gaji induk PNS Bulan Juli 2024
177	690535 - Ditjen Dikristek (PTN BH - Universitas Negeri Malang)	3.386.440		YUDI SULISTIYONO	3.386.440	01-07-2024	240321503000443	Pembayaran belanja pegawai gaji induk PNS Bulan Juli 2024
178	690535 - Ditjen Dikristek (PTN BH - Universitas Negeri Malang)	4.420.371		MOCHAMAD FAHRUR ROZI	4.420.371	01-07-2024	240321503000443	Pembayaran belanja pegawai gaji induk PNS Bulan Juli 2024
179	690535 - Ditjen Dikristek (PTN BH - Universitas Negeri Malang)	4.255.230		DWI MULYONO	4.255.230	01-07-2024	240321503000443	Pembayaran belanja pegawai gaji induk PNS Bulan Juli 2024
180	690535 - Ditjen Dikristek (PTN BH - Universitas Negeri Malang)	4.755.429		RADEN SAPTO WIBOWO	4.755.429	01-07-2024	240321503000443	Pembayaran belanja pegawai gaji induk PNS Bulan Juli 2024
181	690535 - Ditjen Dikristek (PTN BH - Universitas Negeri Malang)	4.896.233		MOHAMMAD BAKIR, A.MD	4.896.233	01-07-2024	240321503000443	Pembayaran belanja pegawai gaji induk PNS Bulan Juli 2024
182	690535 - Ditjen Dikristek (PTN BH - Universitas Negeri Malang)	4.896.209		ANDRI JAMALUDIN	4.896.209	01-07-2024	240321503000443	Pembayaran belanja pegawai gaji induk PNS Bulan Juli 2024
183	690535 - Ditjen Dikristek (PTN BH - Universitas Negeri Malang)	6.003.416		EKO WAHYU S., S.S	6.003.416	01-07-2024	240321503000443	Pembayaran belanja pegawai gaji induk PNS Bulan Juli 2024
184	690535 - Ditjen Dikristek (PTN BH - Universitas Negeri Malang)	3.438.259		DEDIK HARI MULYADI	3.438.259	01-07-2024	240321503000443	Pembayaran belanja pegawai gaji induk PNS Bulan Juli 2024
185	690535 - Ditjen Dikristek (PTN BH - Universitas Negeri Malang)	4.374.446		CHOIRUL ARFAN	4.374.446	01-07-2024	240321503000443	Pembayaran belanja pegawai gaji induk PNS Bulan Juli 2024
186	690535 - Ditjen Dikristek (PTN BH - Universitas Negeri Malang)	4.587.305		SANDRA IRAWAN, A.MD	4.587.305	01-07-2024	240321503000443	Pembayaran belanja pegawai gaji induk PNS Bulan Juli 2024
187	690535 - Ditjen Dikristek (PTN BH - Universitas Negeri Malang)	3.856.567		WIWIN NODANG	3.856.567	01-07-2024	240321503000443	Pembayaran belanja pegawai gaji induk PNS Bulan Juli 2024
188	690535 - Ditjen Dikristek (PTN BH - Universitas Negeri Malang)	5.361.203		ROKHMAD PRIYONO, A.MD.	5.361.203	01-07-2024	240321503000443	Pembayaran belanja pegawai gaji induk PNS Bulan Juli 2024
189	690535 - Ditjen Dikristek (PTN BH - Universitas Negeri Malang)	3.347.314		NUR BAMBANG IRIAWAN	3.347.314	01-07-2024	240321503000443	Pembayaran belanja pegawai gaji induk PNS Bulan Juli 2024
190	690535 - Ditjen Dikristek (PTN BH - Universitas Negeri Malang)	4.791.744		FITRIA PUJI HARMINI, S.Kom	4.791.744	01-07-2024	240321503000443	Pembayaran belanja pegawai gaji induk PNS Bulan Juli 2024
191	690535 - Ditjen Dikristek (PTN BH - Universitas Negeri Malang)	3.573.091		RISA KHALIT M.	3.573.091	01-07-2024	240321503000443	Pembayaran belanja pegawai gaji induk PNS Bulan Juli 2024
192	690535 - Ditjen Dikristek (PTN BH - Universitas Negeri Malang)	4.215.956		SUKARDI	4.215.956	01-07-2024	240321503000443	Pembayaran belanja pegawai gaji induk PNS Bulan Juli 2024
193	690535 - Ditjen Dikristek (PTN BH - Universitas Negeri Malang)	5.378.116		LUK LUK, S.Pd	5.378.116	01-07-2024	240321503000443	Pembayaran belanja pegawai gaji induk PNS Bulan Juli 2024
194	690535 - Ditjen Dikristek (PTN BH - Universitas Negeri Malang)	3.478.585		JOKO WIBOWO	3.478.585	01-07-2024	240321503000443	Pembayaran belanja pegawai gaji induk PNS Bulan Juli 2024
195	690535 - Ditjen Dikristek (PTN BH - Universitas Negeri Malang)	3.438.243		AGUS DWI IRAWAN KRISSETYOBUDI	3.438.243	01-07-2024	240321503000443	Pembayaran belanja pegawai gaji induk PNS Bulan Juli 2024

No	Jenis/Satker	Saldo 30 Juni 2024	Pemberi Dana	Peruntukan Dana	Pembayaran ke Pihak Ke-3		Keterangan Dana	
					Nilai	Tanggal		
196	690535 - Ditjen Dikdiristek (PTN BH - Universitas Negeri Malang)	4.101.583		ADI SULISTIONO	4.101.583	01-07-2024	240321503000443	Pembayaran belanja pegawai gaji induk PNS Bulan Juli 2024
197	690535 - Ditjen Dikdiristek (PTN BH - Universitas Negeri Malang)	3.718.570		YUSUF DARMAWANTO	3.718.570	01-07-2024	240321503000443	Pembayaran belanja pegawai gaji induk PNS Bulan Juli 2024
198	690535 - Ditjen Dikdiristek (PTN BH - Universitas Negeri Malang)	4.544.655		DARMAWAN	4.544.655	01-07-2024	240321503000443	Pembayaran belanja pegawai gaji induk PNS Bulan Juli 2024
199	690535 - Ditjen Dikdiristek (PTN BH - Universitas Negeri Malang)	4.255.206		YAYUK RATNAWATI	4.255.206	01-07-2024	240321503000443	Pembayaran belanja pegawai gaji induk PNS Bulan Juli 2024
200	690535 - Ditjen Dikdiristek (PTN BH - Universitas Negeri Malang)	4.139.627		MOCH. HADI MULYONO	4.139.627	01-07-2024	240321503000443	Pembayaran belanja pegawai gaji induk PNS Bulan Juli 2024
201	690535 - Ditjen Dikdiristek (PTN BH - Universitas Negeri Malang)	4.374.446		NOFA MARDIANTO	4.374.446	01-07-2024	240321503000443	Pembayaran belanja pegawai gaji induk PNS Bulan Juli 2024
202	690535 - Ditjen Dikdiristek (PTN BH - Universitas Negeri Malang)	4.497.416		ANDI BUDI LESTARI	4.497.416	01-07-2024	240321503000443	Pembayaran belanja pegawai gaji induk PNS Bulan Juli 2024
203	690535 - Ditjen Dikdiristek (PTN BH - Universitas Negeri Malang)	4.544.655		MUSLIMIN	4.544.655	01-07-2024	240321503000443	Pembayaran belanja pegawai gaji induk PNS Bulan Juli 2024
204	690535 - Ditjen Dikdiristek (PTN BH - Universitas Negeri Malang)	3.308.977		PURNAWIRAWAN	3.308.977	01-07-2024	240321503000443	Pembayaran belanja pegawai gaji induk PNS Bulan Juli 2024
205	690535 - Ditjen Dikdiristek (PTN BH - Universitas Negeri Malang)	4.929.959		RINI WIDIASTUTI, S.Pd	4.929.959	01-07-2024	240321503000443	Pembayaran belanja pegawai gaji induk PNS Bulan Juli 2024
206	690535 - Ditjen Dikdiristek (PTN BH - Universitas Negeri Malang)	3.965.449		MOCHAMMAD ARIFIN	3.965.449	01-07-2024	240321503000443	Pembayaran belanja pegawai gaji induk PNS Bulan Juli 2024
207	690535 - Ditjen Dikdiristek (PTN BH - Universitas Negeri Malang)	4.339.864		WAHYUNI HIDAYAH	4.339.864	01-07-2024	240321503000443	Pembayaran belanja pegawai gaji induk PNS Bulan Juli 2024
208	690535 - Ditjen Dikdiristek (PTN BH - Universitas Negeri Malang)	4.544.655		CHOIRUL SUSANTO	4.544.655	01-07-2024	240321503000443	Pembayaran belanja pegawai gaji induk PNS Bulan Juli 2024
209	690535 - Ditjen Dikdiristek (PTN BH - Universitas Negeri Malang)	3.478.585		MOCHAMMAD SAMSUL	3.478.585	01-07-2024	240321503000443	Pembayaran belanja pegawai gaji induk PNS Bulan Juli 2024
210	690535 - Ditjen Dikdiristek (PTN BH - Universitas Negeri Malang)	5.228.444		WARIS EKA RATNAWATI	5.228.444	01-07-2024	240321503000443	Pembayaran belanja pegawai gaji induk PNS Bulan Juli 2024
211	690535 - Ditjen Dikdiristek (PTN BH - Universitas Negeri Malang)	5.083.160		KARTIKA LAZUARDI, A.MD.	5.083.160	01-07-2024	240321503000443	Pembayaran belanja pegawai gaji induk PNS Bulan Juli 2024
212	690535 - Ditjen Dikdiristek (PTN BH - Universitas Negeri Malang)	3.446.414		MOKHAMMAD KHOLIK	3.446.414	01-07-2024	240321503000443	Pembayaran belanja pegawai gaji induk PNS Bulan Juli 2024
213	690535 - Ditjen Dikdiristek (PTN BH - Universitas Negeri Malang)	4.255.206		KARNIATI	4.255.206	01-07-2024	240321503000443	Pembayaran belanja pegawai gaji induk PNS Bulan Juli 2024
214	690535 - Ditjen Dikdiristek (PTN BH - Universitas Negeri Malang)	4.942.512		WAHYU BOWO LAKSONO	4.942.512	01-07-2024	240321503000443	Pembayaran belanja pegawai gaji induk PNS Bulan Juli 2024
215	690535 - Ditjen Dikdiristek (PTN BH - Universitas Negeri Malang)	5.283.130		ARRIJAL NAGARA Y., S.KOM	5.283.130	01-07-2024	240321503000443	Pembayaran belanja pegawai gaji induk PNS Bulan Juli 2024
216	690535 - Ditjen Dikdiristek (PTN BH - Universitas Negeri Malang)	4.101.583		KUSTRIAWAN	4.101.583	01-07-2024	240321503000443	Pembayaran belanja pegawai gaji induk PNS Bulan Juli 2024
217	690535 - Ditjen Dikdiristek (PTN BH - Universitas Negeri Malang)	3.478.585		MAWAN WIBOWO	3.478.585	01-07-2024	240321503000443	Pembayaran belanja pegawai gaji induk PNS Bulan Juli 2024
218	690535 - Ditjen Dikdiristek (PTN BH - Universitas Negeri Malang)	3.677.689		PUTUT JANUARANTO	3.677.689	01-07-2024	240321503000443	Pembayaran belanja pegawai gaji induk PNS Bulan Juli 2024
219	690535 - Ditjen Dikdiristek (PTN BH - Universitas Negeri Malang)	4.527.686		MUSLIM PARANTO NOOR ASOFFA	4.527.686	01-07-2024	240321503000443	Pembayaran belanja pegawai gaji induk PNS Bulan Juli 2024
220	690535 - Ditjen Dikdiristek (PTN BH - Universitas Negeri Malang)	4.503.377		IVAN HERU TRICAHYONO	4.503.377	01-07-2024	240321503000443	Pembayaran belanja pegawai gaji induk PNS Bulan Juli 2024
221	690535 - Ditjen Dikdiristek (PTN BH - Universitas Negeri Malang)	3.647.923		RIRIN WIDYANINGSIH, A.MD	3.647.923	01-07-2024	240321503000443	Pembayaran belanja pegawai gaji induk PNS Bulan Juli 2024
222	690535 - Ditjen Dikdiristek (PTN BH - Universitas Negeri Malang)	5.857.484		HARDI S. KURNIAWAN, S.Kom	5.857.484	01-07-2024	240321503000443	Pembayaran belanja pegawai gaji induk PNS Bulan Juli 2024
223	690535 - Ditjen Dikdiristek (PTN BH - Universitas Negeri Malang)	5.886.771		KHARISMA YUANITA M., SE.	5.886.771	01-07-2024	240321503000443	Pembayaran belanja pegawai gaji induk PNS Bulan Juli 2024
224	690535 - Ditjen Dikdiristek (PTN BH - Universitas Negeri Malang)	4.942.474		FATIKHA FLORESSYA ARIFIN, S.Kom	4.942.474	01-07-2024	240321503000443	Pembayaran belanja pegawai gaji induk PNS Bulan Juli 2024
225	690535 - Ditjen Dikdiristek (PTN BH - Universitas Negeri Malang)	4.319.327		YONATAN PASSAL, AM.d.	4.319.327	01-07-2024	240321503000443	Pembayaran belanja pegawai gaji induk PNS Bulan Juli 2024
226	690535 - Ditjen Dikdiristek (PTN BH - Universitas Negeri Malang)	4.319.303		INDRA PRIHATMA HERTRIANTO, AMd	4.319.303	01-07-2024	240321503000443	Pembayaran belanja pegawai gaji induk PNS Bulan Juli 2024
227	690535 - Ditjen Dikdiristek (PTN BH - Universitas Negeri Malang)	3.478.585		HOLLIL	3.478.585	01-07-2024	240321503000443	Pembayaran belanja pegawai gaji induk PNS Bulan Juli 2024
228	690535 - Ditjen Dikdiristek (PTN BH - Universitas Negeri Malang)	3.718.612		LUSY FINA TURSIANA	3.718.612	01-07-2024	240321503000443	Pembayaran belanja pegawai gaji induk PNS Bulan Juli 2024
229	690535 - Ditjen Dikdiristek (PTN BH - Universitas Negeri Malang)	3.389.930		MOHAMAD HARIANTO	3.389.930	01-07-2024	240321503000443	Pembayaran belanja pegawai gaji induk PNS Bulan Juli 2024
230	690535 - Ditjen Dikdiristek (PTN BH - Universitas Negeri Malang)	4.101.499		ANDY JOKO SULISTYO	4.101.499	01-07-2024	240321503000443	Pembayaran belanja pegawai gaji induk PNS Bulan Juli 2024
231	690535 - Ditjen Dikdiristek (PTN BH - Universitas Negeri Malang)	4.587.305		RISKY AGUNG N., A.MD	4.587.305	01-07-2024	240321503000443	Pembayaran belanja pegawai gaji induk PNS Bulan Juli 2024
232	690535 - Ditjen Dikdiristek (PTN BH - Universitas Negeri Malang)	4.673.817		IFA MUFIIDA	4.673.817	01-07-2024	240321503000443	Pembayaran belanja pegawai gaji induk PNS Bulan Juli 2024
233	690535 - Ditjen Dikdiristek (PTN BH - Universitas Negeri Malang)	4.339.940		DENKY ADITYO DWI W.	4.339.940	01-07-2024	240321503000443	Pembayaran belanja pegawai gaji induk PNS Bulan Juli 2024
234	690535 - Ditjen Dikdiristek (PTN BH - Universitas Negeri Malang)	4.199.675		NANDHIKA GATAMA, A.Md.	4.199.675	01-07-2024	240321503000443	Pembayaran belanja pegawai gaji induk PNS Bulan Juli 2024
235	690535 - Ditjen Dikdiristek (PTN BH - Universitas Negeri Malang)	3.791.350		A TAUFANI IRAWAN	3.791.350	01-07-2024	240321503000443	Pembayaran belanja pegawai gaji induk PNS Bulan Juli 2024
236	690535 - Ditjen Dikdiristek (PTN BH - Universitas Negeri Malang)	3.613.839		TUTUT WIDYANINGRUM	3.613.839	01-07-2024	240321503000443	Pembayaran belanja pegawai gaji induk PNS Bulan Juli 2024
237	690535 - Ditjen Dikdiristek (PTN BH - Universitas Negeri Malang)	3.386.395		DIDIK HARIANTO	3.386.395	01-07-2024	240321503000443	Pembayaran belanja pegawai gaji induk PNS Bulan Juli 2024
238	690535 - Ditjen Dikdiristek (PTN BH - Universitas Negeri Malang)	4.069.822		MEGA ANASTASIA WIDYATI	4.069.822	01-07-2024	240321503000443	Pembayaran belanja pegawai gaji induk PNS Bulan Juli 2024
239	690535 - Ditjen Dikdiristek (PTN BH - Universitas Negeri Malang)	3.934.365		SISKA NOVIANTI	3.934.365	01-07-2024	240321503000443	Pembayaran belanja pegawai gaji induk PNS Bulan Juli 2024
240	690535 - Ditjen Dikdiristek (PTN BH - Universitas Negeri Malang)	4.556.896		ACHMAD QORNI NOVIANTO	4.556.896	01-07-2024	240321503000443	Pembayaran belanja pegawai gaji induk PNS Bulan Juli 2024
241	690535 - Ditjen Dikdiristek (PTN BH - Universitas Negeri Malang)	3.269.221		MASYITHA NUR SHABRINA	3.269.221	01-07-2024	240321503000443	Pembayaran belanja pegawai gaji induk PNS Bulan Juli 2024
242	690535 - Ditjen Dikdiristek (PTN BH - Universitas Negeri Malang)	2.816.628		MOHAMMAD IOBAL SYAUQI	2.816.628	01-07-2024	240321503000443	Pembayaran belanja pegawai gaji induk PNS Bulan Juli 2024
243	690535 - Ditjen Dikdiristek (PTN BH - Universitas Negeri Malang)	2.816.628		WILLY NOVI ANJASMORO	2.816.628	01-07-2024	240321503000443	Pembayaran belanja pegawai gaji induk PNS Bulan Juli 2024
244	690535 - Ditjen Dikdiristek (PTN BH - Universitas Negeri Malang)	8.027.422		DR. ACH. RASYAD, M.PD.	8.027.422	01-07-2024	240321503000445	Pembayaran belanja pegawai gaji induk PNS Bulan Juli 2024
245	690535 - Ditjen Dikdiristek (PTN BH - Universitas Negeri Malang)	8.277.404		Drs.H.M.ZAINUDDIN,M.Pd	8.277.404	01-07-2024	240321503000445	Pembayaran belanja pegawai gaji induk PNS Bulan Juli 2024
246	690535 - Ditjen Dikdiristek (PTN BH - Universitas Negeri Malang)	8.067.162		DRA.ALIF MUDDIONO,M.PD	8.067.162	01-07-2024	240321503000445	Pembayaran belanja pegawai gaji induk PNS Bulan Juli 2024
247	690535 - Ditjen Dikdiristek (PTN BH - Universitas Negeri Malang)	8.067.162		DRS. H. IM. HAMBALL, M.PD	8.067.162	01-07-2024	240321503000445	Pembayaran belanja pegawai gaji induk PNS Bulan Juli 2024
248	690535 - Ditjen Dikdiristek (PTN BH - Universitas Negeri Malang)	8.590.495		PROF.DR.I NYOMAN SUDANA D	8.590.495	01-07-2024	240321503000445	Pembayaran belanja pegawai gaji induk PNS Bulan Juli 2024
249	690535 - Ditjen Dikdiristek (PTN BH - Universitas Negeri Malang)	8.590.495		PROF.DR.H.PUNAJI S, M.ED	8.590.495	01-07-2024	240321503000445	Pembayaran belanja pegawai gaji induk PNS Bulan Juli 2024
250	690535 - Ditjen Dikdiristek (PTN BH - Universitas Negeri Malang)	8.633.022		DR.NUR HIDAYAH,M.PD	8.633.022	01-07-2024	240321503000445	Pembayaran belanja pegawai gaji induk PNS Bulan Juli 2024
251	690535 - Ditjen Dikdiristek (PTN BH - Universitas Negeri Malang)	5.997.804		DRA.SUSILANINGSIH	5.997.804	01-07-2024	240321503000445	Pembayaran belanja pegawai gaji induk PNS Bulan Juli 2024
252	690535 - Ditjen Dikdiristek (PTN BH - Universitas Negeri Malang)	8.303.084		DRS.H. BURHANUDIN, M.ED	8.303.084	01-07-2024	240321503000445	Pembayaran belanja pegawai gaji induk PNS Bulan Juli 2024
253	690535 - Ditjen Dikdiristek (PTN BH - Universitas Negeri Malang)	6.666.771		DRA.SRI ESTU W.,M.PD	6.666.771	01-07-2024	240321503000445	Pembayaran belanja pegawai gaji induk PNS Bulan Juli 2024
254	690535 - Ditjen Dikdiristek (PTN BH - Universitas Negeri Malang)	6.543.701		DRS.ZAINUL ABIDIN,M.PD	6.543.701	01-07-2024	240321503000445	Pembayaran belanja pegawai gaji induk PNS Bulan Juli 2024
255	690535 - Ditjen Dikdiristek (PTN BH - Universitas Negeri Malang)	8.994.186		DR. SA'DUN AKBAR, M.PD.	8.994.186	01-07-2024	240321503000445	Pembayaran belanja pegawai gaji induk PNS Bulan Juli 2024
256	690535 - Ditjen Dikdiristek (PTN BH - Universitas Negeri Malang)	7.801.279		DRA.HENNY INDRESWARI, M.PD	7.801.279	01-07-2024	240321503000445	Pembayaran belanja pegawai gaji induk PNS Bulan Juli 2024
257	690535 - Ditjen Dikdiristek (PTN BH - Universitas Negeri Malang)	7.326.439		DRA. ELIA FLURENTIN,M.PD	7.326.439	01-07-2024	240321503000445	Pembayaran belanja pegawai gaji induk PNS Bulan Juli 2024
258	690535 - Ditjen Dikdiristek (PTN BH - Universitas Negeri Malang)	8.633.022		DRA. MAISYAROH, M.PD.	8.633.022	01-07-2024	240321503000445	Pembayaran belanja pegawai gaji induk PNS Bulan Juli 2024
259	690535 - Ditjen Dikdiristek (PTN BH - Universitas Negeri Malang)	7.591.667		DR. ENDANG SRI R.,M.SI	7.591.667	01-07-2024	240321503000445	Pembayaran belanja pegawai gaji induk PNS Bulan Juli 2024
260	690535 - Ditjen Dikdiristek (PTN BH - Universitas Negeri Malang)	6.609.138		DRA.DJUM DJUM NOOR B., M.PD	6.609.138	01-07-2024	240321503000445	Pembayaran belanja pegawai gaji induk PNS Bulan Juli 2024
261	690535 - Ditjen Dikdiristek (PTN BH - Universitas Negeri Malang)	7.272.169		DRS. LUTFI FAUZAN, M.PD	7.272.169	01-07-2024	240321503000445	Pembayaran belanja pegawai gaji induk PNS Bulan Juli 2024
262	690535 - Ditjen Dikdiristek (PTN BH - Universitas Negeri Malang)	7.326.439		DRA.ELLA FARIDATI ZEN, M.PD	7.326.439	01-07-2024	240321503000445	Pembayaran belanja pegawai gaji induk PNS Bulan Juli 2024

No	Jenis/Satker	Saldo 30 Juni 2024	Pemberi Dana	Peruntukan Dana	Pembayaran ke Pihak Ke-3			Keterangan Dana
					Nilai	Tanggal	No Dokumen Pembayaran (SP2D/NTB/Dok. Lainnya)	
263	690535 - Ditjen Dikristek (PTN BH - Universitas Negeri Malang)	7.272.169	DRS.H.SUCIPTO,M.S.	DRS.H.SUCIPTO,M.S.	7.272.169	01-07-2024	240321503000445	Pembayaran belanja pegawai gaji induk PNS Bulan Juli 2024
264	690535 - Ditjen Dikristek (PTN BH - Universitas Negeri Malang)	7.591.667	DRS.AHMAD SAMAWI, M. HUM	DRS.AHMAD SAMAWI, M. HUM	7.591.667	01-07-2024	240321503000445	Pembayaran belanja pegawai gaji induk PNS Bulan Juli 2024
265	690535 - Ditjen Dikristek (PTN BH - Universitas Negeri Malang)	8.633.022	PROF. DR.MOHAMMAD EFENDI, M.PD. M.KES	PROF. DR.MOHAMMAD EFENDI, M.PD. M.KES	8.633.022	01-07-2024	240321503000445	Pembayaran belanja pegawai gaji induk PNS Bulan Juli 2024
266	690535 - Ditjen Dikristek (PTN BH - Universitas Negeri Malang)	7.019.714	DRS.LASI PURWITO,M.S	DRS.LASI PURWITO,M.S	7.019.714	01-07-2024	240321503000445	Pembayaran belanja pegawai gaji induk PNS Bulan Juli 2024
267	690535 - Ditjen Dikristek (PTN BH - Universitas Negeri Malang)	7.949.704	DR. M. RAMLI, M.A.	DR. M. RAMLI, M.A.	7.949.704	01-07-2024	240321503000445	Pembayaran belanja pegawai gaji induk PNS Bulan Juli 2024
268	690535 - Ditjen Dikristek (PTN BH - Universitas Negeri Malang)	7.912.590	PROF.DR.HJ.NURUL ULFATIN, M.PD	PROF.DR.HJ.NURUL ULFATIN, M.PD	7.912.590	01-07-2024	240321503000445	Pembayaran belanja pegawai gaji induk PNS Bulan Juli 2024
269	690535 - Ditjen Dikristek (PTN BH - Universitas Negeri Malang)	7.554.177	DRS.USEP KUSTIAWAN,M.SI	DRS.USEP KUSTIAWAN,M.SI	7.554.177	01-07-2024	240321503000445	Pembayaran belanja pegawai gaji induk PNS Bulan Juli 2024
270	690535 - Ditjen Dikristek (PTN BH - Universitas Negeri Malang)	7.019.714	DR. H. M. ISHAQ, M.PD	DR. H. M. ISHAQ, M.PD	7.019.714	01-07-2024	240321503000445	Pembayaran belanja pegawai gaji induk PNS Bulan Juli 2024
271	690535 - Ditjen Dikristek (PTN BH - Universitas Negeri Malang)	8.633.022	DR. ALI IMRON, M.PD. M.SI	DR. ALI IMRON, M.PD. M.SI	8.633.022	01-07-2024	240321503000445	Pembayaran belanja pegawai gaji induk PNS Bulan Juli 2024
272	690535 - Ditjen Dikristek (PTN BH - Universitas Negeri Malang)	7.326.439	DRS.AGUS TIMAN,M.PD	DRS.AGUS TIMAN,M.PD	7.326.439	01-07-2024	240321503000445	Pembayaran belanja pegawai gaji induk PNS Bulan Juli 2024
273	690535 - Ditjen Dikristek (PTN BH - Universitas Negeri Malang)	6.924.398	DRA. HJ. UMI DAYATI, M.PD	DRA. HJ. UMI DAYATI, M.PD	6.924.398	01-07-2024	240321503000445	Pembayaran belanja pegawai gaji induk PNS Bulan Juli 2024
274	690535 - Ditjen Dikristek (PTN BH - Universitas Negeri Malang)	7.326.439	DRS. H. SUTARNO, M.PD	DRS. H. SUTARNO, M.PD	7.326.439	01-07-2024	240321503000445	Pembayaran belanja pegawai gaji induk PNS Bulan Juli 2024
275	690535 - Ditjen Dikristek (PTN BH - Universitas Negeri Malang)	7.272.169	DRS.TOMAS IRIYANTO, S.PD. M.PD	DRS.TOMAS IRIYANTO, S.PD. M.PD	7.272.169	01-07-2024	240321503000445	Pembayaran belanja pegawai gaji induk PNS Bulan Juli 2024
276	690535 - Ditjen Dikristek (PTN BH - Universitas Negeri Malang)	8.792.391	DR. SUPRIYONO, M.PD	DR. SUPRIYONO, M.PD	8.792.391	01-07-2024	240321503000445	Pembayaran belanja pegawai gaji induk PNS Bulan Juli 2024
277	690535 - Ditjen Dikristek (PTN BH - Universitas Negeri Malang)	8.590.495	DR. HARDIKA, M.PD	DR. HARDIKA, M.PD	8.590.495	01-07-2024	240321503000445	Pembayaran belanja pegawai gaji induk PNS Bulan Juli 2024
278	690535 - Ditjen Dikristek (PTN BH - Universitas Negeri Malang)	7.513.757	DRA.LILIK BINTARTIK,M.PD	DRA.LILIK BINTARTIK,M.PD	7.513.757	01-07-2024	240321503000445	Pembayaran belanja pegawai gaji induk PNS Bulan Juli 2024
279	690535 - Ditjen Dikristek (PTN BH - Universitas Negeri Malang)	7.138.898	DR.DEDI KUSWANDI, M.PD	DR.DEDI KUSWANDI, M.PD	7.138.898	01-07-2024	240321503000445	Pembayaran belanja pegawai gaji induk PNS Bulan Juli 2024
280	690535 - Ditjen Dikristek (PTN BH - Universitas Negeri Malang)	6.971.587	DRS. H. SULTONI, M.PD	DRS. H. SULTONI, M.PD	6.971.587	01-07-2024	240321503000445	Pembayaran belanja pegawai gaji induk PNS Bulan Juli 2024
281	690535 - Ditjen Dikristek (PTN BH - Universitas Negeri Malang)	8.792.391	Prof.Dr. BAMBANG B.W., M.Pd	Prof.Dr. BAMBANG B.W., M.Pd	8.792.391	01-07-2024	240321503000445	Pembayaran belanja pegawai gaji induk PNS Bulan Juli 2024
282	690535 - Ditjen Dikristek (PTN BH - Universitas Negeri Malang)	11.796.870	PROF.DR.H.IBRAHIM BAFADAL, M.PD	PROF.DR.H.IBRAHIM BAFADAL, M.PD	11.796.870	01-07-2024	240321503000445	Pembayaran belanja pegawai gaji induk PNS Bulan Juli 2024
283	690535 - Ditjen Dikristek (PTN BH - Universitas Negeri Malang)	8.303.084	DRS.H. A SUPRIYANTO, M.PD, M.SI	DRS.H. A SUPRIYANTO, M.PD, M.SI	8.303.084	01-07-2024	240321503000445	Pembayaran belanja pegawai gaji induk PNS Bulan Juli 2024
284	690535 - Ditjen Dikristek (PTN BH - Universitas Negeri Malang)	9.638.719	DRA.MUSTININGSIH,M.PD	DRA.MUSTININGSIH,M.PD	9.638.719	01-07-2024	240321503000445	Pembayaran belanja pegawai gaji induk PNS Bulan Juli 2024
285	690535 - Ditjen Dikristek (PTN BH - Universitas Negeri Malang)	7.326.439	DRS.I WAYAN SUTAMA,M.PD	DRS.I WAYAN SUTAMA,M.PD	7.326.439	01-07-2024	240321503000445	Pembayaran belanja pegawai gaji induk PNS Bulan Juli 2024
286	690535 - Ditjen Dikristek (PTN BH - Universitas Negeri Malang)	7.680.558	DR.H.IMRON ARIFIN, M.PD	DR.H.IMRON ARIFIN, M.PD	7.680.558	01-07-2024	240321503000445	Pembayaran belanja pegawai gaji induk PNS Bulan Juli 2024
287	690535 - Ditjen Dikristek (PTN BH - Universitas Negeri Malang)	8.067.162	DR.ADI ATMOKO,M.SI	DR.ADI ATMOKO,M.SI	8.067.162	01-07-2024	240321503000445	Pembayaran belanja pegawai gaji induk PNS Bulan Juli 2024
288	690535 - Ditjen Dikristek (PTN BH - Universitas Negeri Malang)	7.290.259	Dr..Drs. ZULKARNAIN, M.Pd	Dr..Drs. ZULKARNAIN, M.Pd	7.290.259	01-07-2024	240321503000445	Pembayaran belanja pegawai gaji induk PNS Bulan Juli 2024
289	690535 - Ditjen Dikristek (PTN BH - Universitas Negeri Malang)	5.997.804	DRA.WIWIK DWI HASTUTI,S.PD,M.PD	DRA.WIWIK DWI HASTUTI,S.PD,M.PD	5.997.804	01-07-2024	240321503000445	Pembayaran belanja pegawai gaji induk PNS Bulan Juli 2024
290	690535 - Ditjen Dikristek (PTN BH - Universitas Negeri Malang)	6.371.109	SOPINGI	SOPINGI	6.371.109	01-07-2024	240321503000445	Pembayaran belanja pegawai gaji induk PNS Bulan Juli 2024
291	690535 - Ditjen Dikristek (PTN BH - Universitas Negeri Malang)	3.185.017	SUHERMAWAN	SUHERMAWAN	3.185.017	01-07-2024	240321503000445	Pembayaran belanja pegawai gaji induk PNS Bulan Juli 2024
292	690535 - Ditjen Dikristek (PTN BH - Universitas Negeri Malang)	5.584.166	MAT ROHMAM	MAT ROHMAM	5.584.166	01-07-2024	240321503000445	Pembayaran belanja pegawai gaji induk PNS Bulan Juli 2024
293	690535 - Ditjen Dikristek (PTN BH - Universitas Negeri Malang)	6.386.706	EKA PRAMONO ADI,S.IP,M.SI	EKA PRAMONO ADI,S.IP,M.SI	6.386.706	01-07-2024	240321503000445	Pembayaran belanja pegawai gaji induk PNS Bulan Juli 2024
294	690535 - Ditjen Dikristek (PTN BH - Universitas Negeri Malang)	4.299.006	MULADI	MULADI	4.299.006	01-07-2024	240321503000445	Pembayaran belanja pegawai gaji induk PNS Bulan Juli 2024
295	690535 - Ditjen Dikristek (PTN BH - Universitas Negeri Malang)	5.954.855	JUHARYANTO	JUHARYANTO	5.954.855	01-07-2024	240321503000445	Pembayaran belanja pegawai gaji induk PNS Bulan Juli 2024
296	690535 - Ditjen Dikristek (PTN BH - Universitas Negeri Malang)	6.463.708	ETATOK RINDANG K., S.KOM	ETATOK RINDANG K., S.KOM	6.463.708	01-07-2024	240321503000445	Pembayaran belanja pegawai gaji induk PNS Bulan Juli 2024
297	690535 - Ditjen Dikristek (PTN BH - Universitas Negeri Malang)	6.138.767	SUNARNI, S.PD., M.PD	SUNARNI, S.PD., M.PD	6.138.767	01-07-2024	240321503000445	Pembayaran belanja pegawai gaji induk PNS Bulan Juli 2024
298	690535 - Ditjen Dikristek (PTN BH - Universitas Negeri Malang)	3.847.760	SJAIFUL ANWAR	SJAIFUL ANWAR	3.847.760	01-07-2024	240321503000445	Pembayaran belanja pegawai gaji induk PNS Bulan Juli 2024
299	690535 - Ditjen Dikristek (PTN BH - Universitas Negeri Malang)	4.582.066	LAILI ISTIKHAROH	LAILI ISTIKHAROH	4.582.066	01-07-2024	240321503000445	Pembayaran belanja pegawai gaji induk PNS Bulan Juli 2024
300	690535 - Ditjen Dikristek (PTN BH - Universitas Negeri Malang)	8.453.980	SRI WAHYUNI, S.PD, M.PD	SRI WAHYUNI, S.PD, M.PD	8.453.980	01-07-2024	240321503000445	Pembayaran belanja pegawai gaji induk PNS Bulan Juli 2024
301	690535 - Ditjen Dikristek (PTN BH - Universitas Negeri Malang)	4.374.446	ERCHAMUD ADHAR	ERCHAMUD ADHAR	4.374.446	01-07-2024	240321503000445	Pembayaran belanja pegawai gaji induk PNS Bulan Juli 2024
302	690535 - Ditjen Dikristek (PTN BH - Universitas Negeri Malang)	4.423.102	BAMBANG SUSILO	BAMBANG SUSILO	4.423.102	01-07-2024	240321503000445	Pembayaran belanja pegawai gaji induk PNS Bulan Juli 2024
303	690535 - Ditjen Dikristek (PTN BH - Universitas Negeri Malang)	6.144.373	RADEN BAMBANG SUMARSONO,S.PD, M.Pd	RADEN BAMBANG SUMARSONO,S.PD, M.Pd	6.144.373	01-07-2024	240321503000445	Pembayaran belanja pegawai gaji induk PNS Bulan Juli 2024
304	690535 - Ditjen Dikristek (PTN BH - Universitas Negeri Malang)	9.643.395	DR. AHMAD YUSUF SOBRI, S.SOS., M.PD	DR. AHMAD YUSUF SOBRI, S.SOS., M.PD	9.643.395	01-07-2024	240321503000445	Pembayaran belanja pegawai gaji induk PNS Bulan Juli 2024
305	690535 - Ditjen Dikristek (PTN BH - Universitas Negeri Malang)	4.928.754	SUGIYANTO	SUGIYANTO	4.928.754	01-07-2024	240321503000445	Pembayaran belanja pegawai gaji induk PNS Bulan Juli 2024
306	690535 - Ditjen Dikristek (PTN BH - Universitas Negeri Malang)	5.411.178	AGUS WEDI, S.PD., M.PD	AGUS WEDI, S.PD., M.PD	5.411.178	01-07-2024	240321503000445	Pembayaran belanja pegawai gaji induk PNS Bulan Juli 2024
307	690535 - Ditjen Dikristek (PTN BH - Universitas Negeri Malang)	4.773.087	YERRY SOEPRIYANTO,S.T.M.T	YERRY SOEPRIYANTO,S.T.M.T	4.773.087	01-07-2024	240321503000445	Pembayaran belanja pegawai gaji induk PNS Bulan Juli 2024
308	690535 - Ditjen Dikristek (PTN BH - Universitas Negeri Malang)	4.656.659	AGUS PRASETYO	AGUS PRASETYO	4.656.659	01-07-2024	240321503000445	Pembayaran belanja pegawai gaji induk PNS Bulan Juli 2024
309	690535 - Ditjen Dikristek (PTN BH - Universitas Negeri Malang)	6.461.478	AHSAN ROMADLON JUNAIDI	AHSAN ROMADLON JUNAIDI	6.461.478	01-07-2024	240321503000445	Pembayaran belanja pegawai gaji induk PNS Bulan Juli 2024
310	690535 - Ditjen Dikristek (PTN BH - Universitas Negeri Malang)	5.084.957	SURYADI, S.SN	SURYADI, S.SN	5.084.957	01-07-2024	240321503000445	Pembayaran belanja pegawai gaji induk PNS Bulan Juli 2024
311	690535 - Ditjen Dikristek (PTN BH - Universitas Negeri Malang)	5.935.075	MUSLIHATI, S.AG., M.PD	MUSLIHATI, S.AG., M.PD	5.935.075	01-07-2024	240321503000445	Pembayaran belanja pegawai gaji induk PNS Bulan Juli 2024
312	690535 - Ditjen Dikristek (PTN BH - Universitas Negeri Malang)	5.276.270	PRAMONO, S.Pd., M.Or.	PRAMONO, S.Pd., M.Or.	5.276.270	01-07-2024	240321503000445	Pembayaran belanja pegawai gaji induk PNS Bulan Juli 2024
313	690535 - Ditjen Dikristek (PTN BH - Universitas Negeri Malang)	5.587.623	HENRY PRAHERDHONO,S.SI., M.Pd	HENRY PRAHERDHONO,S.SI., M.Pd	5.587.623	01-07-2024	240321503000445	Pembayaran belanja pegawai gaji induk PNS Bulan Juli 2024
314	690535 - Ditjen Dikristek (PTN BH - Universitas Negeri Malang)	5.327.240	MUHAMMAD AMIN	MUHAMMAD AMIN	5.327.240	01-07-2024	240321503000445	Pembayaran belanja pegawai gaji induk PNS Bulan Juli 2024
315	690535 - Ditjen Dikristek (PTN BH - Universitas Negeri Malang)	5.993.148	TEGUH TRIWIYANTO, S.PD., M.PD	TEGUH TRIWIYANTO, S.PD., M.PD	5.993.148	01-07-2024	240321503000445	Pembayaran belanja pegawai gaji induk PNS Bulan Juli 2024
316	690535 - Ditjen Dikristek (PTN BH - Universitas Negeri Malang)	5.057.392	YULIATI HOTIFAH, S.Psi., M.Pd	YULIATI HOTIFAH, S.Psi., M.Pd	5.057.392	01-07-2024	240321503000445	Pembayaran belanja pegawai gaji induk PNS Bulan Juli 2024
317	690535 - Ditjen Dikristek (PTN BH - Universitas Negeri Malang)	5.550.411	MUH ARAFIK, S.PD	MUH ARAFIK, S.PD	5.550.411	01-07-2024	240321503000445	Pembayaran belanja pegawai gaji induk PNS Bulan Juli 2024
318	690535 - Ditjen Dikristek (PTN BH - Universitas Negeri Malang)	4.920.559	MUNAISRA TRI T.S.PD	MUNAISRA TRI T.S.PD	4.920.559	01-07-2024	240321503000445	Pembayaran belanja pegawai gaji induk PNS Bulan Juli 2024
319	690535 - Ditjen Dikristek (PTN BH - Universitas Negeri Malang)	4.211.297	CHOIRUL ANWAR	CHOIRUL ANWAR	4.211.297	01-07-2024	240321503000445	Pembayaran belanja pegawai gaji induk PNS Bulan Juli 2024
320	690535 - Ditjen Dikristek (PTN BH - Universitas Negeri Malang)	6.838.065	ASEP SUNANDAR, S.PD., M.AP.	ASEP SUNANDAR, S.PD., M.AP.	6.838.065	01-07-2024	240321503000445	Pembayaran belanja pegawai gaji induk PNS Bulan Juli 2024
321	690535 - Ditjen Dikristek (PTN BH - Universitas Negeri Malang)	5.057.392	SAIDA ULFA, S.T., M.Edu.	SAIDA ULFA, S.T., M.Edu.	5.057.392	01-07-2024	240321503000445	Pembayaran belanja pegawai gaji induk PNS Bulan Juli 2024
322	690535 - Ditjen Dikristek (PTN BH - Universitas Negeri Malang)	4.116.336	KUNTARI ANI SYAMBIKA	KUNTARI ANI SYAMBIKA	4.116.336	01-07-2024	240321503000445	Pembayaran belanja pegawai gaji induk PNS Bulan Juli 2024
323	690535 - Ditjen Dikristek (PTN BH - Universitas Negeri Malang)	4.748.021	ENY NUR AISYAH	ENY NUR AISYAH	4.748.021	01-07-2024	240321503000445	Pembayaran belanja pegawai gaji induk PNS Bulan Juli 2024
324	690535 - Ditjen Dikristek (PTN BH - Universitas Negeri Malang)	4.374.446	RINI	RINI	4.374.446	01-07-2024	240321503000445	Pembayaran belanja pegawai gaji induk PNS Bulan Juli 2024
325	690535 - Ditjen Dikristek (PTN BH - Universitas Negeri Malang)	4.610.766	ARAFAH HUSNA, S.PD	ARAFAH HUSNA, S.PD	4.610.766	01-07-2024	240321503000445	Pembayaran belanja pegawai gaji induk PNS Bulan Juli 2024
326	690535 - Ditjen Dikristek (PTN BH - Universitas Negeri Malang)	4.891.203	ELLYN SUGENG D.,S.PD., M.PD	ELLYN SUGENG D.,S.PD., M.PD	4.891.203	01-07-2024	240321503000445	Pembayaran belanja pegawai gaji induk PNS Bulan Juli 2024
327	690535 - Ditjen Dikristek (PTN BH - Universitas Negeri Malang)	5.772.110	DESI ERI KUSUMANINGRUM, S.PD	DESI ERI KUSUMANINGRUM, S.PD	5.772.110	01-07-2024	240321503000445	Pembayaran belanja pegawai gaji induk PNS Bulan Juli 2024
328	690535 - Ditjen Dikristek (PTN BH - Universitas Negeri Malang)	5.179.102	WAHYU SULISTYOWATI	WAHYU SULISTYOWATI	5.179.102	01-07-2024	240321503000445	Pembayaran belanja pegawai gaji induk PNS Bulan Juli 2024
329	690535 - Ditjen Dikristek (PTN BH - Universitas Negeri Malang)	4.957.706	IRENE MAYA SIMON, S.Pd	IRENE MAYA SIMON, S.Pd	4.957.706	01-07-2024	240321503000445	Pembayaran belanja pegawai gaji induk PNS Bulan Juli 2024

No	Jenis/Satker	Saldo 30 Juni 2024	Pemberi Dana	Peruntukan Dana	Pembayaran ke Pihak Ke-3			Keterangan Dana
					Nilai	Tanggal	No Dokumen Pembayaran (SP2D/NTB/Dok. Lainnya)	
330	690535 - Ditjen Dikristek (PTN BH - Universitas Negeri Malang)	4.255.214		SANTOSO	4.255.214	01-07-2024	240321503000445	Pembayaran belanja pegawai gaji induk PNS Bulan Juli 2024
331	690535 - Ditjen Dikristek (PTN BH - Universitas Negeri Malang)	5.457.521		WILDAN ZULKARNAIN, S.PD, M.PD	5.457.521	01-07-2024	240321503000445	Pembayaran belanja pegawai gaji induk PNS Bulan Juli 2024
332	690535 - Ditjen Dikristek (PTN BH - Universitas Negeri Malang)	4.548.437		CITRA KURNIAWAN	4.548.437	01-07-2024	240321503000445	Pembayaran belanja pegawai gaji induk PNS Bulan Juli 2024
333	690535 - Ditjen Dikristek (PTN BH - Universitas Negeri Malang)	4.529.870		EDI WIDANTO	4.529.870	01-07-2024	240321503000445	Pembayaran belanja pegawai gaji induk PNS Bulan Juli 2024
334	690535 - Ditjen Dikristek (PTN BH - Universitas Negeri Malang)	5.657.521		AHMAD NURABADLS, Pd., M.Pd	5.657.521	01-07-2024	240321503000445	Pembayaran belanja pegawai gaji induk PNS Bulan Juli 2024
335	690535 - Ditjen Dikristek (PTN BH - Universitas Negeri Malang)	5.772.110		RETNO TRI WULANDARI, S.PD	5.772.110	01-07-2024	240321503000445	Pembayaran belanja pegawai gaji induk PNS Bulan Juli 2024
336	690535 - Ditjen Dikristek (PTN BH - Universitas Negeri Malang)	8.241.163		ARBIN JANUS, S. PD	8.241.163	01-07-2024	240321503000445	Pembayaran belanja pegawai gaji induk PNS Bulan Juli 2024
337	690535 - Ditjen Dikristek (PTN BH - Universitas Negeri Malang)	4.759.987		WURI ASTUTI, S.PD	4.759.987	01-07-2024	240321503000445	Pembayaran belanja pegawai gaji induk PNS Bulan Juli 2024
338	690535 - Ditjen Dikristek (PTN BH - Universitas Negeri Malang)	5.844.869		AKIDAH FITRAH, ST	5.844.869	01-07-2024	240321503000445	Pembayaran belanja pegawai gaji induk PNS Bulan Juli 2024
339	690535 - Ditjen Dikristek (PTN BH - Universitas Negeri Malang)	4.548.437		EDIYANTO	4.548.437	01-07-2024	240321503000445	Pembayaran belanja pegawai gaji induk PNS Bulan Juli 2024
340	690535 - Ditjen Dikristek (PTN BH - Universitas Negeri Malang)	4.613.524		ESTI UNTAR	4.613.524	01-07-2024	240321503000445	Pembayaran belanja pegawai gaji induk PNS Bulan Juli 2024
341	690535 - Ditjen Dikristek (PTN BH - Universitas Negeri Malang)	4.548.437		ROCHMAWATI	4.548.437	01-07-2024	240321503000445	Pembayaran belanja pegawai gaji induk PNS Bulan Juli 2024
342	690535 - Ditjen Dikristek (PTN BH - Universitas Negeri Malang)	4.196.612		IMAM GUNAWAN	4.196.612	01-07-2024	240321503000445	Pembayaran belanja pegawai gaji induk PNS Bulan Juli 2024
343	690535 - Ditjen Dikristek (PTN BH - Universitas Negeri Malang)	4.815.771		MADE DUANANDA KARTIKA DEGE	4.815.771	01-07-2024	240321503000445	Pembayaran belanja pegawai gaji induk PNS Bulan Juli 2024
344	690535 - Ditjen Dikristek (PTN BH - Universitas Negeri Malang)	4.101.575		ADCHA MAZIYAH	4.101.575	01-07-2024	240321503000445	Pembayaran belanja pegawai gaji induk PNS Bulan Juli 2024
345	690535 - Ditjen Dikristek (PTN BH - Universitas Negeri Malang)	5.188.772		DINIY HIDAYATUR RAHMAN	5.188.772	01-07-2024	240321503000445	Pembayaran belanja pegawai gaji induk PNS Bulan Juli 2024
346	690535 - Ditjen Dikristek (PTN BH - Universitas Negeri Malang)	4.548.437		AAAN FARDANI UBADILLAH	4.548.437	01-07-2024	240321503000445	Pembayaran belanja pegawai gaji induk PNS Bulan Juli 2024
347	690535 - Ditjen Dikristek (PTN BH - Universitas Negeri Malang)	4.896.639		YUNIAWATIKA	4.896.639	01-07-2024	240321503000445	Pembayaran belanja pegawai gaji induk PNS Bulan Juli 2024
348	690535 - Ditjen Dikristek (PTN BH - Universitas Negeri Malang)	4.278.798		KHAIROL BARIYYAH	4.278.798	01-07-2024	240321503000445	Pembayaran belanja pegawai gaji induk PNS Bulan Juli 2024
349	690535 - Ditjen Dikristek (PTN BH - Universitas Negeri Malang)	4.548.437		ZAMRONI	4.548.437	01-07-2024	240321503000445	Pembayaran belanja pegawai gaji induk PNS Bulan Juli 2024
350	690535 - Ditjen Dikristek (PTN BH - Universitas Negeri Malang)	4.548.437		CANDRA UTAMA	4.548.437	01-07-2024	240321503000445	Pembayaran belanja pegawai gaji induk PNS Bulan Juli 2024
351	690535 - Ditjen Dikristek (PTN BH - Universitas Negeri Malang)	4.297.419		ROSYDAMAYANI T MANINGTY	4.297.419	01-07-2024	240321503000445	Pembayaran belanja pegawai gaji induk PNS Bulan Juli 2024
352	690535 - Ditjen Dikristek (PTN BH - Universitas Negeri Malang)	4.036.871		TAUFIK IKHSAN SLAMET	4.036.871	01-07-2024	240321503000445	Pembayaran belanja pegawai gaji induk PNS Bulan Juli 2024
353	690535 - Ditjen Dikristek (PTN BH - Universitas Negeri Malang)	4.806.032		ARLIA ULIMAZ SYAMNASTI	4.806.032	01-07-2024	240321503000445	Pembayaran belanja pegawai gaji induk PNS Bulan Juli 2024
354	690535 - Ditjen Dikristek (PTN BH - Universitas Negeri Malang)	4.413.617		YOHANES KURNIAWAN BARUS	4.413.617	01-07-2024	240321503000445	Pembayaran belanja pegawai gaji induk PNS Bulan Juli 2024
355	690535 - Ditjen Dikristek (PTN BH - Universitas Negeri Malang)	4.548.437		OTTO FAJARIANTO	4.548.437	01-07-2024	240321503000445	Pembayaran belanja pegawai gaji induk PNS Bulan Juli 2024
356	690535 - Ditjen Dikristek (PTN BH - Universitas Negeri Malang)	4.052.276		ARDA PURNAMA PUTRA	4.052.276	01-07-2024	240321503000445	Pembayaran belanja pegawai gaji induk PNS Bulan Juli 2024
357	690535 - Ditjen Dikristek (PTN BH - Universitas Negeri Malang)	4.548.437		RANTI NOVIANTI	4.548.437	01-07-2024	240321503000445	Pembayaran belanja pegawai gaji induk PNS Bulan Juli 2024
358	690535 - Ditjen Dikristek (PTN BH - Universitas Negeri Malang)	4.895.358		NI LUH SAKINAH NURAINI	4.895.358	01-07-2024	240321503000445	Pembayaran belanja pegawai gaji induk PNS Bulan Juli 2024
359	690535 - Ditjen Dikristek (PTN BH - Universitas Negeri Malang)	4.186.537		DEDI PRESTIADI	4.186.537	01-07-2024	240321503000445	Pembayaran belanja pegawai gaji induk PNS Bulan Juli 2024
360	690535 - Ditjen Dikristek (PTN BH - Universitas Negeri Malang)	4.297.419		ENCE SURAHMAN	4.297.419	01-07-2024	240321503000445	Pembayaran belanja pegawai gaji induk PNS Bulan Juli 2024
361	690535 - Ditjen Dikristek (PTN BH - Universitas Negeri Malang)	4.052.276		HERLINA IKE OKTAVIANI	4.052.276	01-07-2024	240321503000445	Pembayaran belanja pegawai gaji induk PNS Bulan Juli 2024
362	690535 - Ditjen Dikristek (PTN BH - Universitas Negeri Malang)	4.343.445		FERRIL IRHAM MUZAKI	4.343.445	01-07-2024	240321503000445	Pembayaran belanja pegawai gaji induk PNS Bulan Juli 2024
363	690535 - Ditjen Dikristek (PTN BH - Universitas Negeri Malang)	5.060.635		EVANIA YAFIE	5.060.635	01-07-2024	240321503000445	Pembayaran belanja pegawai gaji induk PNS Bulan Juli 2024
364	690535 - Ditjen Dikristek (PTN BH - Universitas Negeri Malang)	4.052.276		MUCH IRVAN	4.052.276	01-07-2024	240321503000445	Pembayaran belanja pegawai gaji induk PNS Bulan Juli 2024
365	690535 - Ditjen Dikristek (PTN BH - Universitas Negeri Malang)	4.548.437		MUHBUDDIN FADHLI	4.548.437	01-07-2024	240321503000445	Pembayaran belanja pegawai gaji induk PNS Bulan Juli 2024
366	690535 - Ditjen Dikristek (PTN BH - Universitas Negeri Malang)	3.894.203		SURAYANAH	3.894.203	01-07-2024	240321503000445	Pembayaran belanja pegawai gaji induk PNS Bulan Juli 2024
367	690535 - Ditjen Dikristek (PTN BH - Universitas Negeri Malang)	3.442.450		REZKA ARINA RAHMA	3.442.450	01-07-2024	240321503000445	Pembayaran belanja pegawai gaji induk PNS Bulan Juli 2024
368	690535 - Ditjen Dikristek (PTN BH - Universitas Negeri Malang)	3.536.812		R ANGGIAL LISTYANINGRUM	3.536.812	01-07-2024	240321503000445	Pembayaran belanja pegawai gaji induk PNS Bulan Juli 2024
369	690535 - Ditjen Dikristek (PTN BH - Universitas Negeri Malang)	4.548.437		DEKA DYAH UTAMI	4.548.437	01-07-2024	240321503000445	Pembayaran belanja pegawai gaji induk PNS Bulan Juli 2024
370	690535 - Ditjen Dikristek (PTN BH - Universitas Negeri Malang)	4.161.284		DIMAS ARIF DEWANTORO	4.161.284	01-07-2024	240321503000445	Pembayaran belanja pegawai gaji induk PNS Bulan Juli 2024
371	690535 - Ditjen Dikristek (PTN BH - Universitas Negeri Malang)	3.918.115		RISKIYANA PRIHATININGSIH	3.918.115	01-07-2024	240321503000445	Pembayaran belanja pegawai gaji induk PNS Bulan Juli 2024
372	690535 - Ditjen Dikristek (PTN BH - Universitas Negeri Malang)	4.523.701		TITIS ANGGA RINI	4.523.701	01-07-2024	240321503000445	Pembayaran belanja pegawai gaji induk PNS Bulan Juli 2024
373	690535 - Ditjen Dikristek (PTN BH - Universitas Negeri Malang)	3.442.450		UMU DAWATUL CHOIRO	3.442.450	01-07-2024	240321503000445	Pembayaran belanja pegawai gaji induk PNS Bulan Juli 2024
374	690535 - Ditjen Dikristek (PTN BH - Universitas Negeri Malang)	3.442.450		KHUSNUL KHOTIMAH	3.442.450	01-07-2024	240321503000445	Pembayaran belanja pegawai gaji induk PNS Bulan Juli 2024
375	690535 - Ditjen Dikristek (PTN BH - Universitas Negeri Malang)	8.590.495		PROF.DR. WAHJOEDI, ME	8.590.495	01-07-2024	240321503000437	Pembayaran belanja pegawai gaji induk PNS Bulan Juli 2024
376	690535 - Ditjen Dikristek (PTN BH - Universitas Negeri Malang)	8.027.422		DR. HARI WAHYONO, M.PD	8.027.422	01-07-2024	240321503000437	Pembayaran belanja pegawai gaji induk PNS Bulan Juli 2024
377	690535 - Ditjen Dikristek (PTN BH - Universitas Negeri Malang)	8.633.022		NASWAN SUHARSONO, DR.MPD	8.633.022	01-07-2024	240321503000437	Pembayaran belanja pegawai gaji induk PNS Bulan Juli 2024
378	690535 - Ditjen Dikristek (PTN BH - Universitas Negeri Malang)	8.344.189		DR. SUGENG HADI UTOMO, M.S.	8.344.189	01-07-2024	240321503000437	Pembayaran belanja pegawai gaji induk PNS Bulan Juli 2024
379	690535 - Ditjen Dikristek (PTN BH - Universitas Negeri Malang)	8.633.022		DR. CIPTO WARDoyo., SE., M.PD.M.SI.AK	8.633.022	01-07-2024	240321503000437	Pembayaran belanja pegawai gaji induk PNS Bulan Juli 2024
380	690535 - Ditjen Dikristek (PTN BH - Universitas Negeri Malang)	8.633.022		Prof. Dr. ERY TRI DJATMIKA R.W.W., M.A. M.S.	8.633.022	01-07-2024	240321503000437	Pembayaran belanja pegawai gaji induk PNS Bulan Juli 2024
381	690535 - Ditjen Dikristek (PTN BH - Universitas Negeri Malang)	8.590.495		DR. HERI PRATIKO, M.SI	8.590.495	01-07-2024	240321503000437	Pembayaran belanja pegawai gaji induk PNS Bulan Juli 2024
382	690535 - Ditjen Dikristek (PTN BH - Universitas Negeri Malang)	8.633.022		Prof. Dr. SUDARMIATIN, M.Si	8.633.022	01-07-2024	240321503000437	Pembayaran belanja pegawai gaji induk PNS Bulan Juli 2024
383	690535 - Ditjen Dikristek (PTN BH - Universitas Negeri Malang)	6.543.701		DRS. MOHAMMAD HARI, M.SI	6.543.701	01-07-2024	240321503000437	Pembayaran belanja pegawai gaji induk PNS Bulan Juli 2024
384	690535 - Ditjen Dikristek (PTN BH - Universitas Negeri Malang)	6.666.771		DR. ENDANG SRI A., SE.M.SI.AK	6.666.771	01-07-2024	240321503000437	Pembayaran belanja pegawai gaji induk PNS Bulan Juli 2024
385	690535 - Ditjen Dikristek (PTN BH - Universitas Negeri Malang)	7.591.667		DRS. AGUS HERMAWAN, M.SI., M.BUS	7.591.667	01-07-2024	240321503000437	Pembayaran belanja pegawai gaji induk PNS Bulan Juli 2024
386	690535 - Ditjen Dikristek (PTN BH - Universitas Negeri Malang)	6.609.138		DRA. LISA ROKHMANN, M.SI	6.609.138	01-07-2024	240321503000437	Pembayaran belanja pegawai gaji induk PNS Bulan Juli 2024
387	690535 - Ditjen Dikristek (PTN BH - Universitas Negeri Malang)	7.108.857		DR. H. AGUNG WINARNO, M.M.	7.108.857	01-07-2024	240321503000437	Pembayaran belanja pegawai gaji induk PNS Bulan Juli 2024
388	690535 - Ditjen Dikristek (PTN BH - Universitas Negeri Malang)	8.633.022		ETTY SOESLOWATI	8.633.022	01-07-2024	240321503000437	Pembayaran belanja pegawai gaji induk PNS Bulan Juli 2024
389	690535 - Ditjen Dikristek (PTN BH - Universitas Negeri Malang)	7.591.667		DR. SOPIAH, M.PD, MM	7.591.667	01-07-2024	240321503000437	Pembayaran belanja pegawai gaji induk PNS Bulan Juli 2024
390	690535 - Ditjen Dikristek (PTN BH - Universitas Negeri Malang)	7.591.667		DRS. MOHAMMAD ARIEF, M.SI	7.591.667	01-07-2024	240321503000437	Pembayaran belanja pegawai gaji induk PNS Bulan Juli 2024
391	690535 - Ditjen Dikristek (PTN BH - Universitas Negeri Malang)	8.633.022		PROF.DR. BAMBANG SUGENG, MA., M.M.	8.633.022	01-07-2024	240321503000437	Pembayaran belanja pegawai gaji induk PNS Bulan Juli 2024
392	690535 - Ditjen Dikristek (PTN BH - Universitas Negeri Malang)	6.609.138		DRS. I NYOMAN SUPUTRA, M.SI	6.609.138	01-07-2024	240321503000437	Pembayaran belanja pegawai gaji induk PNS Bulan Juli 2024
393	690535 - Ditjen Dikristek (PTN BH - Universitas Negeri Malang)	8.633.022		Prof. Dr. BUDI EKO S., M.ED, M.SI	8.633.022	01-07-2024	240321503000437	Pembayaran belanja pegawai gaji induk PNS Bulan Juli 2024
394	690535 - Ditjen Dikristek (PTN BH - Universitas Negeri Malang)	7.591.667		DR. AGUNG HARYONO, M.P.	7.591.667	01-07-2024	240321503000437	Pembayaran belanja pegawai gaji induk PNS Bulan Juli 2024
395	690535 - Ditjen Dikristek (PTN BH - Universitas Negeri Malang)	6.241.472		DRA. USNA NURINDIASTUTIK	6.241.472	01-07-2024	240321503000437	Pembayaran belanja pegawai gaji induk PNS Bulan Juli 2024
396	690535 - Ditjen Dikristek (PTN BH - Universitas Negeri Malang)	6.321.799		WIWIK HANDAYANI, S.E.	6.321.799	01-07-2024	240321503000437	Pembayaran belanja pegawai gaji induk PNS Bulan Juli 2024

No	Jenis/Satker	Saldo 30 Juni 2024	Pemberi Dana	Peruntukan Dana	Pembayaran ke Pihak Ke-3			Keterangan Dana
					Nilai	Tanggal	No Dokumen Pembayaran (SP2D/NTB/Dok. Lainnya)	
397	690535 - Ditjen Dikristek (PTN BH - Universitas Negeri Malang)	4.508.222		BUANG	4.508.222	01-07-2024	240321503000437	Pembayaran belanja pegawai gaji induk PNS Bulan Juli 2024
398	690535 - Ditjen Dikristek (PTN BH - Universitas Negeri Malang)	7.951.347		Prof. Dr. F. DANARDANA M., M.M.	7.951.347	01-07-2024	240321503000437	Pembayaran belanja pegawai gaji induk PNS Bulan Juli 2024
399	690535 - Ditjen Dikristek (PTN BH - Universitas Negeri Malang)	6.285.600		DR. NURIKA RESTUNINGDIAH, SE. M.SI, AK.	6.285.600	01-07-2024	240321503000437	Pembayaran belanja pegawai gaji induk PNS Bulan Juli 2024
400	690535 - Ditjen Dikristek (PTN BH - Universitas Negeri Malang)	9.132.739		DR. HADI SUMARSONO, S.T. M.SI	9.132.739	01-07-2024	240321503000437	Pembayaran belanja pegawai gaji induk PNS Bulan Juli 2024
401	690535 - Ditjen Dikristek (PTN BH - Universitas Negeri Malang)	5.245.552		AGUS SULARTO, S.E., M.SA	5.245.552	01-07-2024	240321503000437	Pembayaran belanja pegawai gaji induk PNS Bulan Juli 2024
402	690535 - Ditjen Dikristek (PTN BH - Universitas Negeri Malang)	5.985.019		DODIK JUMARNO	5.985.019	01-07-2024	240321503000437	Pembayaran belanja pegawai gaji induk PNS Bulan Juli 2024
403	690535 - Ditjen Dikristek (PTN BH - Universitas Negeri Malang)	4.514.093		ITTIK SUNARTI	4.514.093	01-07-2024	240321503000437	Pembayaran belanja pegawai gaji induk PNS Bulan Juli 2024
404	690535 - Ditjen Dikristek (PTN BH - Universitas Negeri Malang)	6.250.787		SAWITRI DWI PRASTITI,SE.AK.,M.SI	6.250.787	01-07-2024	240321503000437	Pembayaran belanja pegawai gaji induk PNS Bulan Juli 2024
405	690535 - Ditjen Dikristek (PTN BH - Universitas Negeri Malang)	5.743.394		DR. SYIHABUDHIN, SE., M.SI	5.743.394	01-07-2024	240321503000437	Pembayaran belanja pegawai gaji induk PNS Bulan Juli 2024
406	690535 - Ditjen Dikristek (PTN BH - Universitas Negeri Malang)	9.542.895		Dr. IMAM MUKHLIS, SE., M.SI	9.542.895	01-07-2024	240321503000437	Pembayaran belanja pegawai gaji induk PNS Bulan Juli 2024
407	690535 - Ditjen Dikristek (PTN BH - Universitas Negeri Malang)	4.977.959		NI WAYAN SRI W., S.E.	4.977.959	01-07-2024	240321503000437	Pembayaran belanja pegawai gaji induk PNS Bulan Juli 2024
408	690535 - Ditjen Dikristek (PTN BH - Universitas Negeri Malang)	4.988.213		ANDRI SUTRISNO	4.988.213	01-07-2024	240321503000437	Pembayaran belanja pegawai gaji induk PNS Bulan Juli 2024
409	690535 - Ditjen Dikristek (PTN BH - Universitas Negeri Malang)	6.812.567		Dr. EKA ANANTA SIDHARTA, SE.AK. M.M.	6.812.567	01-07-2024	240321503000437	Pembayaran belanja pegawai gaji induk PNS Bulan Juli 2024
410	690535 - Ditjen Dikristek (PTN BH - Universitas Negeri Malang)	7.019.009		DR. NASIKH, SE., M.P., M.Pd	7.019.009	01-07-2024	240321503000437	Pembayaran belanja pegawai gaji induk PNS Bulan Juli 2024
411	690535 - Ditjen Dikristek (PTN BH - Universitas Negeri Malang)	6.852.312		SRI PUJININGSIH, SE.M.SI	6.852.312	01-07-2024	240321503000437	Pembayaran belanja pegawai gaji induk PNS Bulan Juli 2024
412	690535 - Ditjen Dikristek (PTN BH - Universitas Negeri Malang)	5.601.592		LULU NURUL ISTANTI, S.E.M.M.	5.601.592	01-07-2024	240321503000437	Pembayaran belanja pegawai gaji induk PNS Bulan Juli 2024
413	690535 - Ditjen Dikristek (PTN BH - Universitas Negeri Malang)	5.587.623		IMAM BUKHORI, S.PD	5.587.623	01-07-2024	240321503000437	Pembayaran belanja pegawai gaji induk PNS Bulan Juli 2024
414	690535 - Ditjen Dikristek (PTN BH - Universitas Negeri Malang)	6.371.109		TRIADI AGUNG SUDARTO, SE.AK.,M.SI	6.371.109	01-07-2024	240321503000437	Pembayaran belanja pegawai gaji induk PNS Bulan Juli 2024
415	690535 - Ditjen Dikristek (PTN BH - Universitas Negeri Malang)	5.753.855		H. SUBAGYO, S.E. S.H. M.M	5.753.855	01-07-2024	240321503000437	Pembayaran belanja pegawai gaji induk PNS Bulan Juli 2024
416	690535 - Ditjen Dikristek (PTN BH - Universitas Negeri Malang)	4.942.392		HJ. ITA PRIHATINING W., S.E.M.M.	4.942.392	01-07-2024	240321503000437	Pembayaran belanja pegawai gaji induk PNS Bulan Juli 2024
417	690535 - Ditjen Dikristek (PTN BH - Universitas Negeri Malang)	5.024.074		MUCHAMAD RULHADI	5.024.074	01-07-2024	240321503000437	Pembayaran belanja pegawai gaji induk PNS Bulan Juli 2024
418	690535 - Ditjen Dikristek (PTN BH - Universitas Negeri Malang)	5.743.394		AFWAN HARRIRI AGUS P.,SE.M.SI	5.743.394	01-07-2024	240321503000437	Pembayaran belanja pegawai gaji induk PNS Bulan Juli 2024
419	690535 - Ditjen Dikristek (PTN BH - Universitas Negeri Malang)	7.524.871		DR. WENING PATMI R.,S.PD.MM.	7.524.871	01-07-2024	240321503000437	Pembayaran belanja pegawai gaji induk PNS Bulan Juli 2024
420	690535 - Ditjen Dikristek (PTN BH - Universitas Negeri Malang)	4.233.580		RUK YATUL AHMAD	4.233.580	01-07-2024	240321503000437	Pembayaran belanja pegawai gaji induk PNS Bulan Juli 2024
421	690535 - Ditjen Dikristek (PTN BH - Universitas Negeri Malang)	6.638.143		MAKARYANAWATI, S.E.,M.SI	6.638.143	01-07-2024	240321503000437	Pembayaran belanja pegawai gaji induk PNS Bulan Juli 2024
422	690535 - Ditjen Dikristek (PTN BH - Universitas Negeri Malang)	5.445.349		TRI WAHYU HARDANINGRUM	5.445.349	01-07-2024	240321503000437	Pembayaran belanja pegawai gaji induk PNS Bulan Juli 2024
423	690535 - Ditjen Dikristek (PTN BH - Universitas Negeri Malang)	5.073.696		HELIANTI UTAMI, SE.AK.M.M.	5.073.696	01-07-2024	240321503000437	Pembayaran belanja pegawai gaji induk PNS Bulan Juli 2024
424	690535 - Ditjen Dikristek (PTN BH - Universitas Negeri Malang)	6.343.761		DR. HENY KUSDIYANTI, S.PD.MM.	6.343.761	01-07-2024	240321503000437	Pembayaran belanja pegawai gaji induk PNS Bulan Juli 2024
425	690535 - Ditjen Dikristek (PTN BH - Universitas Negeri Malang)	9.857.979		DR. PUJI HANDAYATI, SE.AK.M.M.	9.857.979	01-07-2024	240321503000437	Pembayaran belanja pegawai gaji induk PNS Bulan Juli 2024
426	690535 - Ditjen Dikristek (PTN BH - Universitas Negeri Malang)	6.005.912		SRIYANI MENTARI, S.PD.M.M.	6.005.912	01-07-2024	240321503000437	Pembayaran belanja pegawai gaji induk PNS Bulan Juli 2024
427	690535 - Ditjen Dikristek (PTN BH - Universitas Negeri Malang)	5.743.394		YULI SOESETIO, S.E. M.M.	5.743.394	01-07-2024	240321503000437	Pembayaran belanja pegawai gaji induk PNS Bulan Juli 2024
428	690535 - Ditjen Dikristek (PTN BH - Universitas Negeri Malang)	5.516.364		HJ. MADZIATUL CHURIAH, S.PD., M.M.	5.516.364	01-07-2024	240321503000437	Pembayaran belanja pegawai gaji induk PNS Bulan Juli 2024
429	690535 - Ditjen Dikristek (PTN BH - Universitas Negeri Malang)	6.572.419		DR. LUDI WISHNU W., ST., S.PD., S.E., MM	6.572.419	01-07-2024	240321503000437	Pembayaran belanja pegawai gaji induk PNS Bulan Juli 2024
430	690535 - Ditjen Dikristek (PTN BH - Universitas Negeri Malang)	3.954.117		SUGI SETIYO BUDI	3.954.117	01-07-2024	240321503000437	Pembayaran belanja pegawai gaji induk PNS Bulan Juli 2024
431	690535 - Ditjen Dikristek (PTN BH - Universitas Negeri Malang)	4.942.392		FADIA ZEN, S.E.,M.M.	4.942.392	01-07-2024	240321503000437	Pembayaran belanja pegawai gaji induk PNS Bulan Juli 2024
432	690535 - Ditjen Dikristek (PTN BH - Universitas Negeri Malang)	4.941.367		MUHAMMAD SAYUTI	4.941.367	01-07-2024	240321503000437	Pembayaran belanja pegawai gaji induk PNS Bulan Juli 2024
433	690535 - Ditjen Dikristek (PTN BH - Universitas Negeri Malang)	7.571.078		SATIA NUR MAHARANI, S.E. M.SA	7.571.078	01-07-2024	240321503000437	Pembayaran belanja pegawai gaji induk PNS Bulan Juli 2024
434	690535 - Ditjen Dikristek (PTN BH - Universitas Negeri Malang)	4.806.032		RARA ADITI INANDRICIYA	4.806.032	01-07-2024	240321503000437	Pembayaran belanja pegawai gaji induk PNS Bulan Juli 2024
435	690535 - Ditjen Dikristek (PTN BH - Universitas Negeri Malang)	7.523.429		ITITIS SHINTA D. S.P.,M.M.	7.523.429	01-07-2024	240321503000437	Pembayaran belanja pegawai gaji induk PNS Bulan Juli 2024
436	690535 - Ditjen Dikristek (PTN BH - Universitas Negeri Malang)	4.255.214		ROBBY KURNIAWAN	4.255.214	01-07-2024	240321503000437	Pembayaran belanja pegawai gaji induk PNS Bulan Juli 2024
437	690535 - Ditjen Dikristek (PTN BH - Universitas Negeri Malang)	4.942.392		IKA PUTRI LARASATI, SE., M.COM	4.942.392	01-07-2024	240321503000437	Pembayaran belanja pegawai gaji induk PNS Bulan Juli 2024
438	690535 - Ditjen Dikristek (PTN BH - Universitas Negeri Malang)	6.190.455		FARIDA RAHMAWATI, S.E., M.E.	6.190.455	01-07-2024	240321503000437	Pembayaran belanja pegawai gaji induk PNS Bulan Juli 2024
439	690535 - Ditjen Dikristek (PTN BH - Universitas Negeri Malang)	5.772.110		ELFIA NORA, S.E.,M.SI	5.772.110	01-07-2024	240321503000437	Pembayaran belanja pegawai gaji induk PNS Bulan Juli 2024
440	690535 - Ditjen Dikristek (PTN BH - Universitas Negeri Malang)	5.612.171		LOHANA JUARIYAH, S.E., M.SI	5.612.171	01-07-2024	240321503000437	Pembayaran belanja pegawai gaji induk PNS Bulan Juli 2024
441	690535 - Ditjen Dikristek (PTN BH - Universitas Negeri Malang)	5.467.670		GRISVIA AGUSTIN, S.E., M.Sc	5.467.670	01-07-2024	240321503000437	Pembayaran belanja pegawai gaji induk PNS Bulan Juli 2024
442	690535 - Ditjen Dikristek (PTN BH - Universitas Negeri Malang)	6.081.375		DR. DWI WULANDARI, S.E., M.M.	6.081.375	01-07-2024	240321503000437	Pembayaran belanja pegawai gaji induk PNS Bulan Juli 2024
443	690535 - Ditjen Dikristek (PTN BH - Universitas Negeri Malang)	5.772.110		SULASTRI, S.Pd., MSA	5.772.110	01-07-2024	240321503000437	Pembayaran belanja pegawai gaji induk PNS Bulan Juli 2024
444	690535 - Ditjen Dikristek (PTN BH - Universitas Negeri Malang)	4.374.446		RUDIK SETIAWAN	4.374.446	01-07-2024	240321503000437	Pembayaran belanja pegawai gaji induk PNS Bulan Juli 2024
445	690535 - Ditjen Dikristek (PTN BH - Universitas Negeri Malang)	5.743.394		RACHMAD HIDAYAT, S.PD	5.743.394	01-07-2024	240321503000437	Pembayaran belanja pegawai gaji induk PNS Bulan Juli 2024
446	690535 - Ditjen Dikristek (PTN BH - Universitas Negeri Malang)	5.772.110		ROUFAH INAYATI, S.PD, M.Pd	5.772.110	01-07-2024	240321503000437	Pembayaran belanja pegawai gaji induk PNS Bulan Juli 2024
447	690535 - Ditjen Dikristek (PTN BH - Universitas Negeri Malang)	5.772.131		DIANA TIEN IRAFAHMIL, S.Pd., M.Ed	5.772.131	01-07-2024	240321503000437	Pembayaran belanja pegawai gaji induk PNS Bulan Juli 2024
448	690535 - Ditjen Dikristek (PTN BH - Universitas Negeri Malang)	5.919.376		YOGA GALIH ARRAJA	5.919.376	01-07-2024	240321503000437	Pembayaran belanja pegawai gaji induk PNS Bulan Juli 2024
449	690535 - Ditjen Dikristek (PTN BH - Universitas Negeri Malang)	5.772.110		BETY NUR ACHADIYAH, S.Pd. M.Sc.	5.772.110	01-07-2024	240321503000437	Pembayaran belanja pegawai gaji induk PNS Bulan Juli 2024
450	690535 - Ditjen Dikristek (PTN BH - Universitas Negeri Malang)	4.529.865		SULIKAH	4.529.865	01-07-2024	240321503000437	Pembayaran belanja pegawai gaji induk PNS Bulan Juli 2024
451	690535 - Ditjen Dikristek (PTN BH - Universitas Negeri Malang)	6.417.585		ANI WILUJENG S, SE., M. Actg.Fin	6.417.585	01-07-2024	240321503000437	Pembayaran belanja pegawai gaji induk PNS Bulan Juli 2024
452	690535 - Ditjen Dikristek (PTN BH - Universitas Negeri Malang)	4.093.851		INAYATI NURAINI DWIPUTRI R	4.093.851	01-07-2024	240321503000437	Pembayaran belanja pegawai gaji induk PNS Bulan Juli 2024
453	690535 - Ditjen Dikristek (PTN BH - Universitas Negeri Malang)	1.876.188		RULY WILIANDRI, S.E., M.M.	1.876.188	01-07-2024	240321503000437	Pembayaran belanja pegawai gaji induk PNS Bulan Juli 2024
454	690535 - Ditjen Dikristek (PTN BH - Universitas Negeri Malang)	5.306.728		THOMAS SOSECO, S.E., M.Sc.	5.306.728	01-07-2024	240321503000437	Pembayaran belanja pegawai gaji induk PNS Bulan Juli 2024
455	690535 - Ditjen Dikristek (PTN BH - Universitas Negeri Malang)	4.036.896		MOKHAMMAD NURRUDDIN ZANKY	4.036.896	01-07-2024	240321503000437	Pembayaran belanja pegawai gaji induk PNS Bulan Juli 2024
456	690535 - Ditjen Dikristek (PTN BH - Universitas Negeri Malang)	2.031.979		TRISETIA WIJAJAYANTI, S.E., MBA	2.031.979	01-07-2024	240321503000437	Pembayaran belanja pegawai gaji induk PNS Bulan Juli 2024
457	690535 - Ditjen Dikristek (PTN BH - Universitas Negeri Malang)	4.186.537		AHMAD FAWAIQ SUWANAN	4.186.537	01-07-2024	240321503000437	Pembayaran belanja pegawai gaji induk PNS Bulan Juli 2024
458	690535 - Ditjen Dikristek (PTN BH - Universitas Negeri Malang)	5.321.005		NUMJATUL LAILY, S.Pd., M.SA	5.321.005	01-07-2024	240321503000437	Pembayaran belanja pegawai gaji induk PNS Bulan Juli 2024
459	690535 - Ditjen Dikristek (PTN BH - Universitas Negeri Malang)	4.895.358		SRI HANDAYANI	4.895.358	01-07-2024	240321503000437	Pembayaran belanja pegawai gaji induk PNS Bulan Juli 2024
460	690535 - Ditjen Dikristek (PTN BH - Universitas Negeri Malang)	4.052.276		SLAMET FAUZAN	4.052.276	01-07-2024	240321503000437	Pembayaran belanja pegawai gaji induk PNS Bulan Juli 2024
461	690535 - Ditjen Dikristek (PTN BH - Universitas Negeri Malang)	5.388.772		YULI AGUSTINA, S.PD, SE	5.388.772	01-07-2024	240321503000437	Pembayaran belanja pegawai gaji induk PNS Bulan Juli 2024
462	690535 - Ditjen Dikristek (PTN BH - Universitas Negeri Malang)	3.946.696		MAGISTYO PURBOYO PRIAMBODO	3.946.696	01-07-2024	240321503000437	Pembayaran belanja pegawai gaji induk PNS Bulan Juli 2024
463	690535 - Ditjen Dikristek (PTN BH - Universitas Negeri Malang)	4.186.537		JEFRY AULIA MARTHA	4.186.537	01-07-2024	240321503000437	Pembayaran belanja pegawai gaji induk PNS Bulan Juli 2024

No	Jenis/Satker	Saldo 30 Juni 2024	Pemberi Dana	Peruntukan Dana	Pembayaran ke Pihak Ke-3			Keterangan Dana
					Nilai	Tanggal	No Dokumen Pembayaran (SP2D/NTB/Dok. Lainnya)	
464	690535 - Ditjen Dikristek (PTN BH - Universitas Negeri Malang)	4.732.132		SETYA AYU RAHMAWATI	4.732.132	01-07-2024	240321503000437	Pembayaran belanja pegawai gaji induk PNS Bulan Juli 2024
465	690535 - Ditjen Dikristek (PTN BH - Universitas Negeri Malang)	4.389.662		FITRIANA	4.389.662	01-07-2024	240321503000437	Pembayaran belanja pegawai gaji induk PNS Bulan Juli 2024
466	690535 - Ditjen Dikristek (PTN BH - Universitas Negeri Malang)	3.811.487		DIAN SYARIATI	3.811.487	01-07-2024	240321503000437	Pembayaran belanja pegawai gaji induk PNS Bulan Juli 2024
467	690535 - Ditjen Dikristek (PTN BH - Universitas Negeri Malang)	3.786.334		RIDONI FARDENI HARAHAP	3.786.334	01-07-2024	240321503000437	Pembayaran belanja pegawai gaji induk PNS Bulan Juli 2024
468	690535 - Ditjen Dikristek (PTN BH - Universitas Negeri Malang)	4.488.772		DUDUNG MA'RUF NURIS	4.488.772	01-07-2024	240321503000437	Pembayaran belanja pegawai gaji induk PNS Bulan Juli 2024
469	690535 - Ditjen Dikristek (PTN BH - Universitas Negeri Malang)	3.442.450		CHOIRUL ANAM	3.442.450	01-07-2024	240321503000437	Pembayaran belanja pegawai gaji induk PNS Bulan Juli 2024
470	690535 - Ditjen Dikristek (PTN BH - Universitas Negeri Malang)	4.161.284		SANTI MERLINDA	4.161.284	01-07-2024	240321503000437	Pembayaran belanja pegawai gaji induk PNS Bulan Juli 2024
471	690535 - Ditjen Dikristek (PTN BH - Universitas Negeri Malang)	4.186.537		RAISA FITRI	4.186.537	01-07-2024	240321503000437	Pembayaran belanja pegawai gaji induk PNS Bulan Juli 2024
472	690535 - Ditjen Dikristek (PTN BH - Universitas Negeri Malang)	3.946.696		EMMA YUNIKA PUSPASARI	3.946.696	01-07-2024	240321503000437	Pembayaran belanja pegawai gaji induk PNS Bulan Juli 2024
473	690535 - Ditjen Dikristek (PTN BH - Universitas Negeri Malang)	1.785.420		RIZKY DWI PUTRI	1.785.420	01-07-2024	240321503000437	Pembayaran belanja pegawai gaji induk PNS Bulan Juli 2024
474	690535 - Ditjen Dikristek (PTN BH - Universitas Negeri Malang)	3.918.115		VIDYA PURNAMASARI	3.918.115	01-07-2024	240321503000437	Pembayaran belanja pegawai gaji induk PNS Bulan Juli 2024
475	690535 - Ditjen Dikristek (PTN BH - Universitas Negeri Malang)	3.946.696		PUTRA HELMI PRAYITNO	3.946.696	01-07-2024	240321503000437	Pembayaran belanja pegawai gaji induk PNS Bulan Juli 2024
476	690535 - Ditjen Dikristek (PTN BH - Universitas Negeri Malang)	3.811.487		VIKA ANNISA QURRATA	3.811.487	01-07-2024	240321503000437	Pembayaran belanja pegawai gaji induk PNS Bulan Juli 2024
477	690535 - Ditjen Dikristek (PTN BH - Universitas Negeri Malang)	3.442.450		AULIA HERDIANI	3.442.450	01-07-2024	240321503000437	Pembayaran belanja pegawai gaji induk PNS Bulan Juli 2024
478	690535 - Ditjen Dikristek (PTN BH - Universitas Negeri Malang)	4.195.358		RIZZA MEGASARI	4.195.358	01-07-2024	240321503000437	Pembayaran belanja pegawai gaji induk PNS Bulan Juli 2024
479	690535 - Ditjen Dikristek (PTN BH - Universitas Negeri Malang)	3.811.487		ERMITA YUSIDA	3.811.487	01-07-2024	240321503000437	Pembayaran belanja pegawai gaji induk PNS Bulan Juli 2024
480	690535 - Ditjen Dikristek (PTN BH - Universitas Negeri Malang)	3.677.326		BAGUS SHANDY NARMADITYA	3.677.326	01-07-2024	240321503000437	Pembayaran belanja pegawai gaji induk PNS Bulan Juli 2024
481	690535 - Ditjen Dikristek (PTN BH - Universitas Negeri Malang)	3.811.487		PRIMASA MINERVA NAGARI	3.811.487	01-07-2024	240321503000437	Pembayaran belanja pegawai gaji induk PNS Bulan Juli 2024
482	690535 - Ditjen Dikristek (PTN BH - Universitas Negeri Malang)	3.992.425		DEDIEK TRI KURNIAWAN	3.992.425	01-07-2024	240321503000437	Pembayaran belanja pegawai gaji induk PNS Bulan Juli 2024
483	690535 - Ditjen Dikristek (PTN BH - Universitas Negeri Malang)	3.946.696		ANNISA	3.946.696	01-07-2024	240321503000437	Pembayaran belanja pegawai gaji induk PNS Bulan Juli 2024
484	690535 - Ditjen Dikristek (PTN BH - Universitas Negeri Malang)	4.186.537		IKA ZUTIASARI	4.186.537	01-07-2024	240321503000437	Pembayaran belanja pegawai gaji induk PNS Bulan Juli 2024
485	690535 - Ditjen Dikristek (PTN BH - Universitas Negeri Malang)	3.992.425		RIZKY FIRMANSYAH	3.992.425	01-07-2024	240321503000437	Pembayaran belanja pegawai gaji induk PNS Bulan Juli 2024
486	690535 - Ditjen Dikristek (PTN BH - Universitas Negeri Malang)	3.798.444		VEGA WAFARETTA	3.798.444	01-07-2024	240321503000437	Pembayaran belanja pegawai gaji induk PNS Bulan Juli 2024
487	690535 - Ditjen Dikristek (PTN BH - Universitas Negeri Malang)	3.946.696		DHIKA MAHA PUTRI	3.946.696	01-07-2024	240321503000437	Pembayaran belanja pegawai gaji induk PNS Bulan Juli 2024
488	690535 - Ditjen Dikristek (PTN BH - Universitas Negeri Malang)	3.946.696		NOVI TRISNAWATI	3.946.696	01-07-2024	240321503000437	Pembayaran belanja pegawai gaji induk PNS Bulan Juli 2024
489	690535 - Ditjen Dikristek (PTN BH - Universitas Negeri Malang)	3.536.812		LUSTINA FAJAR PRASTIWI	3.536.812	01-07-2024	240321503000437	Pembayaran belanja pegawai gaji induk PNS Bulan Juli 2024
490	690535 - Ditjen Dikristek (PTN BH - Universitas Negeri Malang)	3.814.405		DEDE RUSMANA	3.814.405	01-07-2024	240321503000437	Pembayaran belanja pegawai gaji induk PNS Bulan Juli 2024
491	690535 - Ditjen Dikristek (PTN BH - Universitas Negeri Malang)	3.442.450		TOMY RIZKY IZZALQURNY	3.442.450	01-07-2024	240321503000437	Pembayaran belanja pegawai gaji induk PNS Bulan Juli 2024
492	690535 - Ditjen Dikristek (PTN BH - Universitas Negeri Malang)	7.650.014		DR.SRI RACHMAJANTI, DIP.TESL., M.PD	7.650.014	01-07-2024	240321503000441	Pembayaran belanja pegawai gaji induk PNS Bulan Juli 2024
493	690535 - Ditjen Dikristek (PTN BH - Universitas Negeri Malang)	8.633.022		PROF. DR. HJ. NUR MUKMINATIEN, M.PD	8.633.022	01-07-2024	240321503000441	Pembayaran belanja pegawai gaji induk PNS Bulan Juli 2024
494	690535 - Ditjen Dikristek (PTN BH - Universitas Negeri Malang)	8.633.022		PROF.DR.SIUSANA K.,M.PD	8.633.022	01-07-2024	240321503000441	Pembayaran belanja pegawai gaji induk PNS Bulan Juli 2024
495	690535 - Ditjen Dikristek (PTN BH - Universitas Negeri Malang)	8.633.022		DR. HERI SUWIGNYO, M.PD	8.633.022	01-07-2024	240321503000441	Pembayaran belanja pegawai gaji induk PNS Bulan Juli 2024
496	690535 - Ditjen Dikristek (PTN BH - Universitas Negeri Malang)	8.590.495		PROF. DR. DAWUD, M.PD	8.590.495	01-07-2024	240321503000441	Pembayaran belanja pegawai gaji induk PNS Bulan Juli 2024
497	690535 - Ditjen Dikristek (PTN BH - Universitas Negeri Malang)	5.997.804		DRA. UTARI PRABA A.,MA	5.997.804	01-07-2024	240321503000441	Pembayaran belanja pegawai gaji induk PNS Bulan Juli 2024
498	690535 - Ditjen Dikristek (PTN BH - Universitas Negeri Malang)	7.912.590		Prof. Dr. MARYAENI, M.Pd.	7.912.590	01-07-2024	240321503000441	Pembayaran belanja pegawai gaji induk PNS Bulan Juli 2024
499	690535 - Ditjen Dikristek (PTN BH - Universitas Negeri Malang)	6.609.138		DRS. AAG RAI ARIMBAWA, M.Sn	6.609.138	01-07-2024	240321503000441	Pembayaran belanja pegawai gaji induk PNS Bulan Juli 2024
500	690535 - Ditjen Dikristek (PTN BH - Universitas Negeri Malang)	7.591.667		DRS. ROBBY HIDAYAT, M.SN	7.591.667	01-07-2024	240321503000441	Pembayaran belanja pegawai gaji induk PNS Bulan Juli 2024
501	690535 - Ditjen Dikristek (PTN BH - Universitas Negeri Malang)	5.216.304		DRA. SINTHA TRENSADEWI , M.PD	5.216.304	01-07-2024	240321503000441	Pembayaran belanja pegawai gaji induk PNS Bulan Juli 2024
502	690535 - Ditjen Dikristek (PTN BH - Universitas Negeri Malang)	8.633.022		PROF.DR. MOH. AININ, M.PD	8.633.022	01-07-2024	240321503000441	Pembayaran belanja pegawai gaji induk PNS Bulan Juli 2024
503	690535 - Ditjen Dikristek (PTN BH - Universitas Negeri Malang)	6.736.489		DRS. TIKSNO WIDYATMOKO, M.A.	6.736.489	01-07-2024	240321503000441	Pembayaran belanja pegawai gaji induk PNS Bulan Juli 2024
504	690535 - Ditjen Dikristek (PTN BH - Universitas Negeri Malang)	8.590.495		DR. NURUL MURTADLO, M.PD., M.HUM	8.590.495	01-07-2024	240321503000441	Pembayaran belanja pegawai gaji induk PNS Bulan Juli 2024
505	690535 - Ditjen Dikristek (PTN BH - Universitas Negeri Malang)	6.924.398		DRA. ROSYIDAH, M.PD	6.924.398	01-07-2024	240321503000441	Pembayaran belanja pegawai gaji induk PNS Bulan Juli 2024
506	690535 - Ditjen Dikristek (PTN BH - Universitas Negeri Malang)	8.027.422		DRS. M. MISBAHUL AMRI, MA	8.027.422	01-07-2024	240321503000441	Pembayaran belanja pegawai gaji induk PNS Bulan Juli 2024
507	690535 - Ditjen Dikristek (PTN BH - Universitas Negeri Malang)	6.609.138		DR. EKANING D.LAKSMI, M.PD.,M.A.	6.609.138	01-07-2024	240321503000441	Pembayaran belanja pegawai gaji induk PNS Bulan Juli 2024
508	690535 - Ditjen Dikristek (PTN BH - Universitas Negeri Malang)	8.633.022		PROF. DR. IMAM SUYITNO, MPD	8.633.022	01-07-2024	240321503000441	Pembayaran belanja pegawai gaji induk PNS Bulan Juli 2024
509	690535 - Ditjen Dikristek (PTN BH - Universitas Negeri Malang)	7.326.439		DR. ROEKHAN, M.PD	7.326.439	01-07-2024	240321503000441	Pembayaran belanja pegawai gaji induk PNS Bulan Juli 2024
510	690535 - Ditjen Dikristek (PTN BH - Universitas Negeri Malang)	7.650.014		DR.HJ.YUNI PRATIWI, M.PD	7.650.014	01-07-2024	240321503000441	Pembayaran belanja pegawai gaji induk PNS Bulan Juli 2024
511	690535 - Ditjen Dikristek (PTN BH - Universitas Negeri Malang)	7.591.667		DRS. PUJIYANTO, M.SN	7.591.667	01-07-2024	240321503000441	Pembayaran belanja pegawai gaji induk PNS Bulan Juli 2024
512	690535 - Ditjen Dikristek (PTN BH - Universitas Negeri Malang)	7.554.177		DRS. IMAM AGUS B.,M.PD	7.554.177	01-07-2024	240321503000441	Pembayaran belanja pegawai gaji induk PNS Bulan Juli 2024
513	690535 - Ditjen Dikristek (PTN BH - Universitas Negeri Malang)	7.554.177		DRS.MOH. KHASAIRI, M.PD	7.554.177	01-07-2024	240321503000441	Pembayaran belanja pegawai gaji induk PNS Bulan Juli 2024
514	690535 - Ditjen Dikristek (PTN BH - Universitas Negeri Malang)	6.609.138		DRS. RIZMAN, M.PD	6.609.138	01-07-2024	240321503000441	Pembayaran belanja pegawai gaji induk PNS Bulan Juli 2024
515	690535 - Ditjen Dikristek (PTN BH - Universitas Negeri Malang)	6.666.771		E W SUPRIHATIN DYAH PRATAMAWATI	6.666.771	01-07-2024	240321503000441	Pembayaran belanja pegawai gaji induk PNS Bulan Juli 2024
516	690535 - Ditjen Dikristek (PTN BH - Universitas Negeri Malang)	5.997.804		DRA. SRI ANDREANI, M.ED	5.997.804	01-07-2024	240321503000441	Pembayaran belanja pegawai gaji induk PNS Bulan Juli 2024
517	690535 - Ditjen Dikristek (PTN BH - Universitas Negeri Malang)	7.591.667		DR.H. NURHADI, M.PD	7.591.667	01-07-2024	240321503000441	Pembayaran belanja pegawai gaji induk PNS Bulan Juli 2024
518	690535 - Ditjen Dikristek (PTN BH - Universitas Negeri Malang)	8.590.495		PROF. DR. H. AH.ROFI'UDDIN, M.PD	8.590.495	01-07-2024	240321503000441	Pembayaran belanja pegawai gaji induk PNS Bulan Juli 2024
519	690535 - Ditjen Dikristek (PTN BH - Universitas Negeri Malang)	8.344.189		Prof. Dr. DJOKO SARYONO, M.Pd	8.344.189	01-07-2024	240321503000441	Pembayaran belanja pegawai gaji induk PNS Bulan Juli 2024
520	690535 - Ditjen Dikristek (PTN BH - Universitas Negeri Malang)	6.433.376		DRS. KUKUH PRAYITNO,S.MA	6.433.376	01-07-2024	240321503000441	Pembayaran belanja pegawai gaji induk PNS Bulan Juli 2024
521	690535 - Ditjen Dikristek (PTN BH - Universitas Negeri Malang)	7.591.667		DRS. SUMARWAHYUDI, M.SN.	7.591.667	01-07-2024	240321503000441	Pembayaran belanja pegawai gaji induk PNS Bulan Juli 2024
522	690535 - Ditjen Dikristek (PTN BH - Universitas Negeri Malang)	7.554.177		DRS. PIDEKSO ADI, M.PD	7.554.177	01-07-2024	240321503000441	Pembayaran belanja pegawai gaji induk PNS Bulan Juli 2024
523	690535 - Ditjen Dikristek (PTN BH - Universitas Negeri Malang)	7.591.667		DRS. IRIAJI, M.PD	7.591.667	01-07-2024	240321503000441	Pembayaran belanja pegawai gaji induk PNS Bulan Juli 2024
524	690535 - Ditjen Dikristek (PTN BH - Universitas Negeri Malang)	7.802.943		DRA. MARTUTIK, M.PD	7.802.943	01-07-2024	240321503000441	Pembayaran belanja pegawai gaji induk PNS Bulan Juli 2024
525	690535 - Ditjen Dikristek (PTN BH - Universitas Negeri Malang)	7.801.279		DRA. NUNUNG SURYATI, M.ED	7.801.279	01-07-2024	240321503000441	Pembayaran belanja pegawai gaji induk PNS Bulan Juli 2024
526	690535 - Ditjen Dikristek (PTN BH - Universitas Negeri Malang)	8.590.495		PROF. DR. H. IMAM ASRORI, M.PD	8.590.495	01-07-2024	240321503000441	Pembayaran belanja pegawai gaji induk PNS Bulan Juli 2024
527	690535 - Ditjen Dikristek (PTN BH - Universitas Negeri Malang)	8.792.391		Prof. Dr. SUYONO M.Pd.	8.792.391	01-07-2024	240321503000441	Pembayaran belanja pegawai gaji induk PNS Bulan Juli 2024
528	690535 - Ditjen Dikristek (PTN BH - Universitas Negeri Malang)	7.282.706		DRS. SARJONO, M.SN	7.282.706	01-07-2024	240321503000441	Pembayaran belanja pegawai gaji induk PNS Bulan Juli 2024
529	690535 - Ditjen Dikristek (PTN BH - Universitas Negeri Malang)	6.666.771		DR. HJ. TITIK HARSATI, M.PD.	6.666.771	01-07-2024	240321503000441	Pembayaran belanja pegawai gaji induk PNS Bulan Juli 2024
530	690535 - Ditjen Dikristek (PTN BH - Universitas Negeri Malang)	8.792.391		PROF.DRS. BAMBANG YC.,M.PD, M.A., PHD	8.792.391	01-07-2024	240321503000441	Pembayaran belanja pegawai gaji induk PNS Bulan Juli 2024

No	Jenis/Satker	Saldo 30 Juni 2024	Pemberi Dana	Peruntukan Dana	Pembayaran ke Pihak Ke-3			Keterangan Dana
					Nilai	Tanggal	No Dokumen Pembayaran (SP2D/NTB/Dok. Lainnya)	
531	690535 - Ditjen Dikristek (PTN BH - Universitas Negeri Malang)	8.590.495		PROF. DR. ANANG SANTOSO, M.PD	8.590.495	01-07-2024	240321503000441	Pembayaran belanja pegawai gaji induk PNS Bulan Juli 2024
532	690535 - Ditjen Dikristek (PTN BH - Universitas Negeri Malang)	5.506.672		DRA. HJ. NUR ANISAH R. M.Pd	5.506.672	01-07-2024	240321503000441	Pembayaran belanja pegawai gaji induk PNS Bulan Juli 2024
533	690535 - Ditjen Dikristek (PTN BH - Universitas Negeri Malang)	5.997.804		DRA. SAWITRI RETNANNTITI, M.PD	5.997.804	01-07-2024	240321503000441	Pembayaran belanja pegawai gaji induk PNS Bulan Juli 2024
534	690535 - Ditjen Dikristek (PTN BH - Universitas Negeri Malang)	6.436.115		DRA. NITA WIDIATI, M.PD	6.436.115	01-07-2024	240321503000441	Pembayaran belanja pegawai gaji induk PNS Bulan Juli 2024
535	690535 - Ditjen Dikristek (PTN BH - Universitas Negeri Malang)	7.650.014		DRA. PRIMARDIANA H.W., M.PD	7.650.014	01-07-2024	240321503000441	Pembayaran belanja pegawai gaji induk PNS Bulan Juli 2024
536	690535 - Ditjen Dikristek (PTN BH - Universitas Negeri Malang)	6.609.138		DRS. HERRI A. BUKHORI, MA., M. HUM	6.609.138	01-07-2024	240321503000441	Pembayaran belanja pegawai gaji induk PNS Bulan Juli 2024
537	690535 - Ditjen Dikristek (PTN BH - Universitas Negeri Malang)	7.326.439		DR. MIRIAM ANUGERAHAWATI, M.A.	7.326.439	01-07-2024	240321503000441	Pembayaran belanja pegawai gaji induk PNS Bulan Juli 2024
538	690535 - Ditjen Dikristek (PTN BH - Universitas Negeri Malang)	7.894.582		DRS. PONIMIN, M.HUM	7.894.582	01-07-2024	240321503000441	Pembayaran belanja pegawai gaji induk PNS Bulan Juli 2024
539	690535 - Ditjen Dikristek (PTN BH - Universitas Negeri Malang)	8.303.084		PROF. DR. WAHYUDI SISWANTO, M.PD	8.303.084	01-07-2024	240321503000441	Pembayaran belanja pegawai gaji induk PNS Bulan Juli 2024
540	690535 - Ditjen Dikristek (PTN BH - Universitas Negeri Malang)	6.543.701		DR. IRHAMNI, M.PD	6.543.701	01-07-2024	240321503000441	Pembayaran belanja pegawai gaji induk PNS Bulan Juli 2024
541	690535 - Ditjen Dikristek (PTN BH - Universitas Negeri Malang)	9.060.974		PROF. DRA. UTAMI WIDIATI, M.A., P.IH	9.060.974	01-07-2024	240321503000441	Pembayaran belanja pegawai gaji induk PNS Bulan Juli 2024
542	690535 - Ditjen Dikristek (PTN BH - Universitas Negeri Malang)	7.591.667		DR. NURHIDAYATI, M.PD	7.591.667	01-07-2024	240321503000441	Pembayaran belanja pegawai gaji induk PNS Bulan Juli 2024
543	690535 - Ditjen Dikristek (PTN BH - Universitas Negeri Malang)	7.554.177		DR. H. KHOLISIN, M.HUM	7.554.177	01-07-2024	240321503000441	Pembayaran belanja pegawai gaji induk PNS Bulan Juli 2024
544	690535 - Ditjen Dikristek (PTN BH - Universitas Negeri Malang)	5.960.093		DRS. ARIF SUBIYANTO, MA	5.960.093	01-07-2024	240321503000441	Pembayaran belanja pegawai gaji induk PNS Bulan Juli 2024
545	690535 - Ditjen Dikristek (PTN BH - Universitas Negeri Malang)	4.928.754		MOH ANWAR	4.928.754	01-07-2024	240321503000441	Pembayaran belanja pegawai gaji induk PNS Bulan Juli 2024
546	690535 - Ditjen Dikristek (PTN BH - Universitas Negeri Malang)	4.055.952		MOH. IKHWAN	4.055.952	01-07-2024	240321503000441	Pembayaran belanja pegawai gaji induk PNS Bulan Juli 2024
547	690535 - Ditjen Dikristek (PTN BH - Universitas Negeri Malang)	6.546.378		DRS. GATUT SUSANTO, M.M., M.Pd.	6.546.378	01-07-2024	240321503000441	Pembayaran belanja pegawai gaji induk PNS Bulan Juli 2024
548	690535 - Ditjen Dikristek (PTN BH - Universitas Negeri Malang)	5.311.674		MOHAMMAD SIGIT, S.SN	5.311.674	01-07-2024	240321503000441	Pembayaran belanja pegawai gaji induk PNS Bulan Juli 2024
549	690535 - Ditjen Dikristek (PTN BH - Universitas Negeri Malang)	6.387.033		INDRA SUHERJANTO, S.PD, M. Sn.	6.387.033	01-07-2024	240321503000441	Pembayaran belanja pegawai gaji induk PNS Bulan Juli 2024
550	690535 - Ditjen Dikristek (PTN BH - Universitas Negeri Malang)	5.273.696		DEWI KARTIKA A., S.PD, M.PD	5.273.696	01-07-2024	240321503000441	Pembayaran belanja pegawai gaji induk PNS Bulan Juli 2024
551	690535 - Ditjen Dikristek (PTN BH - Universitas Negeri Malang)	8.079.406		DR. KUSUBAKTI ANDAJANI, S.PD,MPD	8.079.406	01-07-2024	240321503000441	Pembayaran belanja pegawai gaji induk PNS Bulan Juli 2024
552	690535 - Ditjen Dikristek (PTN BH - Universitas Negeri Malang)	4.742.066		TUTUT PRISTIATI, S.SN	4.742.066	01-07-2024	240321503000441	Pembayaran belanja pegawai gaji induk PNS Bulan Juli 2024
553	690535 - Ditjen Dikristek (PTN BH - Universitas Negeri Malang)	8.358.212		EYD HIDAYAT, S.PD., M.HUM	8.358.212	01-07-2024	240321503000441	Pembayaran belanja pegawai gaji induk PNS Bulan Juli 2024
554	690535 - Ditjen Dikristek (PTN BH - Universitas Negeri Malang)	4.497.416		JAM'AN	4.497.416	01-07-2024	240321503000441	Pembayaran belanja pegawai gaji induk PNS Bulan Juli 2024
555	690535 - Ditjen Dikristek (PTN BH - Universitas Negeri Malang)	10.157.530		MOCH. SYAHRI, S.SOS., MSI	10.157.530	01-07-2024	240321503000441	Pembayaran belanja pegawai gaji induk PNS Bulan Juli 2024
556	690535 - Ditjen Dikristek (PTN BH - Universitas Negeri Malang)	6.025.665		AHMAD MU'AM, S.PD	6.025.665	01-07-2024	240321503000441	Pembayaran belanja pegawai gaji induk PNS Bulan Juli 2024
557	690535 - Ditjen Dikristek (PTN BH - Universitas Negeri Malang)	10.324.769		AHMAD MUNJIN N., S.Pd., M.Ag	10.324.769	01-07-2024	240321503000441	Pembayaran belanja pegawai gaji induk PNS Bulan Juli 2024
558	690535 - Ditjen Dikristek (PTN BH - Universitas Negeri Malang)	4.773.107		FENNY ROCHBEIND,S.PD,MSN	4.773.107	01-07-2024	240321503000441	Pembayaran belanja pegawai gaji induk PNS Bulan Juli 2024
559	690535 - Ditjen Dikristek (PTN BH - Universitas Negeri Malang)	4.899.091		HARTONO, S.Sn., M.Sn.	4.899.091	01-07-2024	240321503000441	Pembayaran belanja pegawai gaji induk PNS Bulan Juli 2024
560	690535 - Ditjen Dikristek (PTN BH - Universitas Negeri Malang)	3.847.744		MOCH. CHUSNUL	3.847.744	01-07-2024	240321503000441	Pembayaran belanja pegawai gaji induk PNS Bulan Juli 2024
561	690535 - Ditjen Dikristek (PTN BH - Universitas Negeri Malang)	7.529.157		DR. YAZID BASTHOMI, S.PD., MA	7.529.157	01-07-2024	240321503000441	Pembayaran belanja pegawai gaji induk PNS Bulan Juli 2024
562	690535 - Ditjen Dikristek (PTN BH - Universitas Negeri Malang)	4.941.367		ANTONIUS AGUNG HARIADI	4.941.367	01-07-2024	240321503000441	Pembayaran belanja pegawai gaji induk PNS Bulan Juli 2024
563	690535 - Ditjen Dikristek (PTN BH - Universitas Negeri Malang)	6.718.991		MOCH.ABDUL ROHMAN, S.SN, M.SN	6.718.991	01-07-2024	240321503000441	Pembayaran belanja pegawai gaji induk PNS Bulan Juli 2024
564	690535 - Ditjen Dikristek (PTN BH - Universitas Negeri Malang)	5.209.187		RUDI IRRAWANTO, S.PD, M.PD., M.SN	5.209.187	01-07-2024	240321503000441	Pembayaran belanja pegawai gaji induk PNS Bulan Juli 2024
565	690535 - Ditjen Dikristek (PTN BH - Universitas Negeri Malang)	4.434.956		TRI WAHYUNINGTYAS, S.Pd.Md.Si	4.434.956	01-07-2024	240321503000441	Pembayaran belanja pegawai gaji induk PNS Bulan Juli 2024
566	690535 - Ditjen Dikristek (PTN BH - Universitas Negeri Malang)	5.040.356		M. NASRUL CHOTIB, S.S.	5.040.356	01-07-2024	240321503000441	Pembayaran belanja pegawai gaji induk PNS Bulan Juli 2024
567	690535 - Ditjen Dikristek (PTN BH - Universitas Negeri Malang)	3.829.315		SUYONO	3.829.315	01-07-2024	240321503000441	Pembayaran belanja pegawai gaji induk PNS Bulan Juli 2024
568	690535 - Ditjen Dikristek (PTN BH - Universitas Negeri Malang)	6.521.647		ACHMAD TOHE, S.AG, MA	6.521.647	01-07-2024	240321503000441	Pembayaran belanja pegawai gaji induk PNS Bulan Juli 2024
569	690535 - Ditjen Dikristek (PTN BH - Universitas Negeri Malang)	5.763.360		AZIZATUZ ZAHRO, S.PD,MPD	5.763.360	01-07-2024	240321503000441	Pembayaran belanja pegawai gaji induk PNS Bulan Juli 2024
570	690535 - Ditjen Dikristek (PTN BH - Universitas Negeri Malang)	6.380.889		DWI SULISTYORINI, S.S, M.HUM	6.380.889	01-07-2024	240321503000441	Pembayaran belanja pegawai gaji induk PNS Bulan Juli 2024
571	690535 - Ditjen Dikristek (PTN BH - Universitas Negeri Malang)	6.335.053		PRANTI SAYEKTI, S.SN.M.Si	6.335.053	01-07-2024	240321503000441	Pembayaran belanja pegawai gaji induk PNS Bulan Juli 2024
572	690535 - Ditjen Dikristek (PTN BH - Universitas Negeri Malang)	4.558.254		DEWI PUSPOSARI, S.PD, M.Pd	4.558.254	01-07-2024	240321503000441	Pembayaran belanja pegawai gaji induk PNS Bulan Juli 2024
573	690535 - Ditjen Dikristek (PTN BH - Universitas Negeri Malang)	7.924.406		HANIK MAHLIATUSSIKAH, S. Ag., M.Hum	7.924.406	01-07-2024	240321503000441	Pembayaran belanja pegawai gaji induk PNS Bulan Juli 2024
574	690535 - Ditjen Dikristek (PTN BH - Universitas Negeri Malang)	4.691.563		HARITS MASDUQI, S.Pd., M.Pd., M.Ed	4.691.563	01-07-2024	240321503000441	Pembayaran belanja pegawai gaji induk PNS Bulan Juli 2024
575	690535 - Ditjen Dikristek (PTN BH - Universitas Negeri Malang)	5.397.943		MUSTHOFA KAMAL, S.PD., M.Sn.	5.397.943	01-07-2024	240321503000441	Pembayaran belanja pegawai gaji induk PNS Bulan Juli 2024
576	690535 - Ditjen Dikristek (PTN BH - Universitas Negeri Malang)	6.231.393		ANIK NUNUK WULYANI, S.Pd., M.Pd	6.231.393	01-07-2024	240321503000441	Pembayaran belanja pegawai gaji induk PNS Bulan Juli 2024
577	690535 - Ditjen Dikristek (PTN BH - Universitas Negeri Malang)	6.339.048		F. MARIA IVONE, S.PD, MA	6.339.048	01-07-2024	240321503000441	Pembayaran belanja pegawai gaji induk PNS Bulan Juli 2024
578	690535 - Ditjen Dikristek (PTN BH - Universitas Negeri Malang)	6.239.108		RONNY ARDIANSAH,A.MD	6.239.108	01-07-2024	240321503000441	Pembayaran belanja pegawai gaji induk PNS Bulan Juli 2024
579	690535 - Ditjen Dikristek (PTN BH - Universitas Negeri Malang)	5.743.414		DUDY SYAFRUDDIN, S.S., M.A.	5.743.414	01-07-2024	240321503000441	Pembayaran belanja pegawai gaji induk PNS Bulan Juli 2024
580	690535 - Ditjen Dikristek (PTN BH - Universitas Negeri Malang)	5.893.069		GUNAWAN SUSILO, S.Sn,M.Sn	5.893.069	01-07-2024	240321503000441	Pembayaran belanja pegawai gaji induk PNS Bulan Juli 2024
581	690535 - Ditjen Dikristek (PTN BH - Universitas Negeri Malang)	5.594.052		AGUNG TRIONO	5.594.052	01-07-2024	240321503000441	Pembayaran belanja pegawai gaji induk PNS Bulan Juli 2024
582	690535 - Ditjen Dikristek (PTN BH - Universitas Negeri Malang)	5.922.534		NIAMIKA EL KHOIRIL,S.PD	5.922.534	01-07-2024	240321503000441	Pembayaran belanja pegawai gaji induk PNS Bulan Juli 2024
583	690535 - Ditjen Dikristek (PTN BH - Universitas Negeri Malang)	5.457.521		ACHMAD SULTONI, S. Ag., M.PdI	5.457.521	01-07-2024	240321503000441	Pembayaran belanja pegawai gaji induk PNS Bulan Juli 2024
584	690535 - Ditjen Dikristek (PTN BH - Universitas Negeri Malang)	4.374.446		NANANG SULISTYONO	4.374.446	01-07-2024	240321503000441	Pembayaran belanja pegawai gaji induk PNS Bulan Juli 2024
585	690535 - Ditjen Dikristek (PTN BH - Universitas Negeri Malang)	4.640.868		ROCHMAYATI	4.640.868	01-07-2024	240321503000441	Pembayaran belanja pegawai gaji induk PNS Bulan Juli 2024
586	690535 - Ditjen Dikristek (PTN BH - Universitas Negeri Malang)	5.922.551		DESTI NUR AINI, S.S., M.Pd	5.922.551	01-07-2024	240321503000441	Pembayaran belanja pegawai gaji induk PNS Bulan Juli 2024
587	690535 - Ditjen Dikristek (PTN BH - Universitas Negeri Malang)	4.942.375		SRI PRAMESWARI I, S.PD., M.Pd	4.942.375	01-07-2024	240321503000441	Pembayaran belanja pegawai gaji induk PNS Bulan Juli 2024
588	690535 - Ditjen Dikristek (PTN BH - Universitas Negeri Malang)	5.471.125		SITI MUNIROH, S.Pd., M.A.	5.471.125	01-07-2024	240321503000441	Pembayaran belanja pegawai gaji induk PNS Bulan Juli 2024
589	690535 - Ditjen Dikristek (PTN BH - Universitas Negeri Malang)	4.420.379		SUKAMTO	4.420.379	01-07-2024	240321503000441	Pembayaran belanja pegawai gaji induk PNS Bulan Juli 2024
590	690535 - Ditjen Dikristek (PTN BH - Universitas Negeri Malang)	4.777.305		HEPPY JUNDAN HENDRAWAN, S.Sn., M.Ds.	4.777.305	01-07-2024	240321503000441	Pembayaran belanja pegawai gaji induk PNS Bulan Juli 2024
591	690535 - Ditjen Dikristek (PTN BH - Universitas Negeri Malang)	5.590.145		DR. LILIK NUR KHOLIDAH , S.PD.M.PDI	5.590.145	01-07-2024	240321503000441	Pembayaran belanja pegawai gaji induk PNS Bulan Juli 2024
592	690535 - Ditjen Dikristek (PTN BH - Universitas Negeri Malang)	4.804.997		SRI WINARTI,	4.804.997	01-07-2024	240321503000441	Pembayaran belanja pegawai gaji induk PNS Bulan Juli 2024
593	690535 - Ditjen Dikristek (PTN BH - Universitas Negeri Malang)	5.457.521		TEGUH TRI W., S.S.	5.457.521	01-07-2024	240321503000441	Pembayaran belanja pegawai gaji induk PNS Bulan Juli 2024
594	690535 - Ditjen Dikristek (PTN BH - Universitas Negeri Malang)	6.144.403		M. KHARIS	6.144.403	01-07-2024	240321503000441	Pembayaran belanja pegawai gaji induk PNS Bulan Juli 2024
595	690535 - Ditjen Dikristek (PTN BH - Universitas Negeri Malang)	7.501.135		Dr. YUSUF HANAFI,S.AG.M.FIL.I	7.501.135	01-07-2024	240321503000441	Pembayaran belanja pegawai gaji induk PNS Bulan Juli 2024
596	690535 - Ditjen Dikristek (PTN BH - Universitas Negeri Malang)	3.573.067		RIANTO	3.573.067	01-07-2024	240321503000441	Pembayaran belanja pegawai gaji induk PNS Bulan Juli 2024
597	690535 - Ditjen Dikristek (PTN BH - Universitas Negeri Malang)	5.743.414		KARKONO, S.S, M.A.	5.743.414	01-07-2024	240321503000441	Pembayaran belanja pegawai gaji induk PNS Bulan Juli 2024

No	Jenis/Satker	Saldo 30 Juni 2024	Pemberi Dana	Peruntukan Dana	Pembayaran ke Pihak Ke-3			Keterangan Dana
					Nilai	Tanggal	No Dokumen Pembayaran (SP2D/NTB/Dok. Lainnya)	
598	690535 - Ditjen Dikristek (PTN BH - Universitas Negeri Malang)	5.743.394		IBNU SAMSUL HUDA, S.S., M.A.	5.743.394	01-07-2024	240321503000441	Pembayaran belanja pegawai gaji induk PNS Bulan Juli 2024
599	690535 - Ditjen Dikristek (PTN BH - Universitas Negeri Malang)	5.445.330		ALI MA'SUM, S.PD, M.A.	5.445.330	01-07-2024	240321503000441	Pembayaran belanja pegawai gaji induk PNS Bulan Juli 2024
600	690535 - Ditjen Dikristek (PTN BH - Universitas Negeri Malang)	5.521.005		SUHARYADI, S.Pd., M.Pd	5.521.005	01-07-2024	240321503000441	Pembayaran belanja pegawai gaji induk PNS Bulan Juli 2024
601	690535 - Ditjen Dikristek (PTN BH - Universitas Negeri Malang)	4.814.922		AULIA APRIANA, S.S., M.Pd	4.814.922	01-07-2024	240321503000441	Pembayaran belanja pegawai gaji induk PNS Bulan Juli 2024
602	690535 - Ditjen Dikristek (PTN BH - Universitas Negeri Malang)	5.922.534		LAILY MAZIYAH, S.PD, M.Pd	5.922.534	01-07-2024	240321503000441	Pembayaran belanja pegawai gaji induk PNS Bulan Juli 2024
603	690535 - Ditjen Dikristek (PTN BH - Universitas Negeri Malang)	6.354.045		MOH. AHSANUDDIN, S.PD, M.Pd.I	6.354.045	01-07-2024	240321503000441	Pembayaran belanja pegawai gaji induk PNS Bulan Juli 2024
604	690535 - Ditjen Dikristek (PTN BH - Universitas Negeri Malang)	5.645.830		EVI ELIYANAH, S.S., M.A.	5.645.830	01-07-2024	240321503000441	Pembayaran belanja pegawai gaji induk PNS Bulan Juli 2024
605	690535 - Ditjen Dikristek (PTN BH - Universitas Negeri Malang)	4.339.431		DIDIN WIDYARTONO	4.339.431	01-07-2024	240321503000441	Pembayaran belanja pegawai gaji induk PNS Bulan Juli 2024
606	690535 - Ditjen Dikristek (PTN BH - Universitas Negeri Malang)	1.972.172		MARIA HIDAYATI, S.S., M.Pd	1.972.172	01-07-2024	240321503000441	Pembayaran belanja pegawai gaji induk PNS Bulan Juli 2024
607	690535 - Ditjen Dikristek (PTN BH - Universitas Negeri Malang)	2.072.746		NUR HAYATI, S.PD., M.Ed.	2.072.746	01-07-2024	240321503000441	Pembayaran belanja pegawai gaji induk PNS Bulan Juli 2024
608	690535 - Ditjen Dikristek (PTN BH - Universitas Negeri Malang)	5.365.428		INAYATUL FARIHA, S.S., M.A.	5.365.428	01-07-2024	240321503000441	Pembayaran belanja pegawai gaji induk PNS Bulan Juli 2024
609	690535 - Ditjen Dikristek (PTN BH - Universitas Negeri Malang)	5.772.131		IKE RATNAWATI, S.PD, M.Pd.	5.772.131	01-07-2024	240321503000441	Pembayaran belanja pegawai gaji induk PNS Bulan Juli 2024
610	690535 - Ditjen Dikristek (PTN BH - Universitas Negeri Malang)	4.374.438		TRI KANTI RAHAYU	4.374.438	01-07-2024	240321503000441	Pembayaran belanja pegawai gaji induk PNS Bulan Juli 2024
611	690535 - Ditjen Dikristek (PTN BH - Universitas Negeri Malang)	3.872.622		YUSNITA FEBRIANTI	3.872.622	01-07-2024	240321503000441	Pembayaran belanja pegawai gaji induk PNS Bulan Juli 2024
612	690535 - Ditjen Dikristek (PTN BH - Universitas Negeri Malang)	4.613.524		LILIS AFIFAH	4.613.524	01-07-2024	240321503000441	Pembayaran belanja pegawai gaji induk PNS Bulan Juli 2024
613	690535 - Ditjen Dikristek (PTN BH - Universitas Negeri Malang)	5.188.767		RULLY APRILIA ZANDRA S.PD.	5.188.767	01-07-2024	240321503000441	Pembayaran belanja pegawai gaji induk PNS Bulan Juli 2024
614	690535 - Ditjen Dikristek (PTN BH - Universitas Negeri Malang)	5.587.609		IWA SOBARA, S.PD, M.A.	5.587.609	01-07-2024	240321503000441	Pembayaran belanja pegawai gaji induk PNS Bulan Juli 2024
615	690535 - Ditjen Dikristek (PTN BH - Universitas Negeri Malang)	4.306.376		MUHAMMAD ALFAN	4.306.376	01-07-2024	240321503000441	Pembayaran belanja pegawai gaji induk PNS Bulan Juli 2024
616	690535 - Ditjen Dikristek (PTN BH - Universitas Negeri Malang)	5.601.592		WIDA RAHAJUNINGTYAS, S.PD, M.PD	5.601.592	01-07-2024	240321503000441	Pembayaran belanja pegawai gaji induk PNS Bulan Juli 2024
617	690535 - Ditjen Dikristek (PTN BH - Universitas Negeri Malang)	4.199.675		WYAH TRIAJENG PAMUNGKAS P.R., A.Md	4.199.675	01-07-2024	240321503000441	Pembayaran belanja pegawai gaji induk PNS Bulan Juli 2024
618	690535 - Ditjen Dikristek (PTN BH - Universitas Negeri Malang)	4.509.303		MOH. SAFII	4.509.303	01-07-2024	240321503000441	Pembayaran belanja pegawai gaji induk PNS Bulan Juli 2024
619	690535 - Ditjen Dikristek (PTN BH - Universitas Negeri Malang)	4.503.391		ARI MAULIDINA	4.503.391	01-07-2024	240321503000441	Pembayaran belanja pegawai gaji induk PNS Bulan Juli 2024
620	690535 - Ditjen Dikristek (PTN BH - Universitas Negeri Malang)	4.255.214		ACHMAD SUGIONO	4.255.214	01-07-2024	240321503000441	Pembayaran belanja pegawai gaji induk PNS Bulan Juli 2024
621	690535 - Ditjen Dikristek (PTN BH - Universitas Negeri Malang)	5.743.394		DEDDY KURNIAWAN, S.PD, M.A.	5.743.394	01-07-2024	240321503000441	Pembayaran belanja pegawai gaji induk PNS Bulan Juli 2024
622	690535 - Ditjen Dikristek (PTN BH - Universitas Negeri Malang)	4.529.865		TAUFIQ KURNIAWAN	4.529.865	01-07-2024	240321503000441	Pembayaran belanja pegawai gaji induk PNS Bulan Juli 2024
623	690535 - Ditjen Dikristek (PTN BH - Universitas Negeri Malang)	3.536.812		HERDITYA WAHYU WIDODO	3.536.812	01-07-2024	240321503000441	Pembayaran belanja pegawai gaji induk PNS Bulan Juli 2024
624	690535 - Ditjen Dikristek (PTN BH - Universitas Negeri Malang)	4.999.886		NURENZIA YANNUAR, S.S., M.A.	4.999.886	01-07-2024	240321503000441	Pembayaran belanja pegawai gaji induk PNS Bulan Juli 2024
625	690535 - Ditjen Dikristek (PTN BH - Universitas Negeri Malang)	6.814.348		EYVYRUL LAILY ZEN, S.S., M.A.	6.814.348	01-07-2024	240321503000441	Pembayaran belanja pegawai gaji induk PNS Bulan Juli 2024
626	690535 - Ditjen Dikristek (PTN BH - Universitas Negeri Malang)	4.186.537		FARIZA WAYU ARIZAL	4.186.537	01-07-2024	240321503000441	Pembayaran belanja pegawai gaji induk PNS Bulan Juli 2024
627	690535 - Ditjen Dikristek (PTN BH - Universitas Negeri Malang)	4.777.230		ANDREAS SYAH P. S.Sn	4.777.230	01-07-2024	240321503000441	Pembayaran belanja pegawai gaji induk PNS Bulan Juli 2024
628	690535 - Ditjen Dikristek (PTN BH - Universitas Negeri Malang)	5.042.736		NOVI EKA SUSILOWATI	5.042.736	01-07-2024	240321503000441	Pembayaran belanja pegawai gaji induk PNS Bulan Juli 2024
629	690535 - Ditjen Dikristek (PTN BH - Universitas Negeri Malang)	4.078.987		MOH FERU FAUZI	4.078.987	01-07-2024	240321503000441	Pembayaran belanja pegawai gaji induk PNS Bulan Juli 2024
630	690535 - Ditjen Dikristek (PTN BH - Universitas Negeri Malang)	3.837.981		WINDA ISTIANDINI	3.837.981	01-07-2024	240321503000441	Pembayaran belanja pegawai gaji induk PNS Bulan Juli 2024
631	690535 - Ditjen Dikristek (PTN BH - Universitas Negeri Malang)	4.613.524		LISA SIDYAWATI	4.613.524	01-07-2024	240321503000441	Pembayaran belanja pegawai gaji induk PNS Bulan Juli 2024
632	690535 - Ditjen Dikristek (PTN BH - Universitas Negeri Malang)	3.536.812		IRA MARIA FRAN LUMBANBATU	3.536.812	01-07-2024	240321503000441	Pembayaran belanja pegawai gaji induk PNS Bulan Juli 2024
633	690535 - Ditjen Dikristek (PTN BH - Universitas Negeri Malang)	5.060.635		ARY FAWZI	5.060.635	01-07-2024	240321503000441	Pembayaran belanja pegawai gaji induk PNS Bulan Juli 2024
634	690535 - Ditjen Dikristek (PTN BH - Universitas Negeri Malang)	4.186.537		NOVIAN WAHYU FIRMANSYAH	4.186.537	01-07-2024	240321503000441	Pembayaran belanja pegawai gaji induk PNS Bulan Juli 2024
635	690535 - Ditjen Dikristek (PTN BH - Universitas Negeri Malang)	4.613.524		RAHMATI PUTRI YANAFARI	4.613.524	01-07-2024	240321503000441	Pembayaran belanja pegawai gaji induk PNS Bulan Juli 2024
636	690535 - Ditjen Dikristek (PTN BH - Universitas Negeri Malang)	3.918.115		FEBRI TAUFIQURRAHMAN	3.918.115	01-07-2024	240321503000441	Pembayaran belanja pegawai gaji induk PNS Bulan Juli 2024
637	690535 - Ditjen Dikristek (PTN BH - Universitas Negeri Malang)	4.186.537		ELVIRA ROSYIDA MR	4.186.537	01-07-2024	240321503000441	Pembayaran belanja pegawai gaji induk PNS Bulan Juli 2024
638	690535 - Ditjen Dikristek (PTN BH - Universitas Negeri Malang)	3.536.812		JONI AGUNG SUDARMANTO	3.536.812	01-07-2024	240321503000441	Pembayaran belanja pegawai gaji induk PNS Bulan Juli 2024
639	690535 - Ditjen Dikristek (PTN BH - Universitas Negeri Malang)	4.498.444		AMALIA NURMA DEWI	4.498.444	01-07-2024	240321503000441	Pembayaran belanja pegawai gaji induk PNS Bulan Juli 2024
640	690535 - Ditjen Dikristek (PTN BH - Universitas Negeri Malang)	4.161.284		ABDUL RAHMAN PRASETYO	4.161.284	01-07-2024	240321503000441	Pembayaran belanja pegawai gaji induk PNS Bulan Juli 2024
641	690535 - Ditjen Dikristek (PTN BH - Universitas Negeri Malang)	4.052.276		MOHAMMAD RIZAL RAMADHAN	4.052.276	01-07-2024	240321503000441	Pembayaran belanja pegawai gaji induk PNS Bulan Juli 2024
642	690535 - Ditjen Dikristek (PTN BH - Universitas Negeri Malang)	4.052.276		DENIK RISTYA RINI	4.052.276	01-07-2024	240321503000441	Pembayaran belanja pegawai gaji induk PNS Bulan Juli 2024
643	690535 - Ditjen Dikristek (PTN BH - Universitas Negeri Malang)	3.442.450		YURINA GUSANTI	3.442.450	01-07-2024	240321503000441	Pembayaran belanja pegawai gaji induk PNS Bulan Juli 2024
644	690535 - Ditjen Dikristek (PTN BH - Universitas Negeri Malang)	3.918.115		HELMI MUZAKI	3.918.115	01-07-2024	240321503000441	Pembayaran belanja pegawai gaji induk PNS Bulan Juli 2024
645	690535 - Ditjen Dikristek (PTN BH - Universitas Negeri Malang)	3.536.812		SWASTIKA DHESTIA	3.536.812	01-07-2024	240321503000441	Pembayaran belanja pegawai gaji induk PNS Bulan Juli 2024
646	690535 - Ditjen Dikristek (PTN BH - Universitas Negeri Malang)	3.823.701		ITITIS THORIQUITYAS	3.823.701	01-07-2024	240321503000441	Pembayaran belanja pegawai gaji induk PNS Bulan Juli 2024
647	690535 - Ditjen Dikristek (PTN BH - Universitas Negeri Malang)	4.052.276		MUHAMMAD LUKMAN ARIFIANTO	4.052.276	01-07-2024	240321503000441	Pembayaran belanja pegawai gaji induk PNS Bulan Juli 2024
648	690535 - Ditjen Dikristek (PTN BH - Universitas Negeri Malang)	3.918.115		MUHAMMAD NURWISESO WIBISONO	3.918.115	01-07-2024	240321503000441	Pembayaran belanja pegawai gaji induk PNS Bulan Juli 2024
649	690535 - Ditjen Dikristek (PTN BH - Universitas Negeri Malang)	3.918.115		OCTI REZY MARDASARI	3.918.115	01-07-2024	240321503000441	Pembayaran belanja pegawai gaji induk PNS Bulan Juli 2024
650	690535 - Ditjen Dikristek (PTN BH - Universitas Negeri Malang)	4.078.987		AMIRA EKA FEBRIAN PUTRI	4.078.987	01-07-2024	240321503000441	Pembayaran belanja pegawai gaji induk PNS Bulan Juli 2024
651	690535 - Ditjen Dikristek (PTN BH - Universitas Negeri Malang)	3.946.696		AIGA VENTIVANI	3.946.696	01-07-2024	240321503000441	Pembayaran belanja pegawai gaji induk PNS Bulan Juli 2024
652	690535 - Ditjen Dikristek (PTN BH - Universitas Negeri Malang)	8.344.189		DR. ABDUL GOFUR., M.SI	8.344.189	01-07-2024	240321503000447	Pembayaran belanja pegawai gaji induk PNS Bulan Juli 2024
653	690535 - Ditjen Dikristek (PTN BH - Universitas Negeri Malang)	7.912.590		PROF. DR. DRA. UTAMI SRI HASTUTI, M.PD	7.912.590	01-07-2024	240321503000447	Pembayaran belanja pegawai gaji induk PNS Bulan Juli 2024
654	690535 - Ditjen Dikristek (PTN BH - Universitas Negeri Malang)	8.344.189		PROF. DRA. HERAWATI SUSILO, M.Sc, Ph.D	8.344.189	01-07-2024	240321503000447	Pembayaran belanja pegawai gaji induk PNS Bulan Juli 2024
655	690535 - Ditjen Dikristek (PTN BH - Universitas Negeri Malang)	8.067.162		DRA. ENDANG PURWANINGSIH, MSI	8.067.162	01-07-2024	240321503000447	Pembayaran belanja pegawai gaji induk PNS Bulan Juli 2024
656	690535 - Ditjen Dikristek (PTN BH - Universitas Negeri Malang)	8.344.189		DRA. SUPRIYATI MAHANAL, M.PD	8.344.189	01-07-2024	240321503000447	Pembayaran belanja pegawai gaji induk PNS Bulan Juli 2024
657	690535 - Ditjen Dikristek (PTN BH - Universitas Negeri Malang)	7.591.667		DRS.H. SURIPYONO KOES H., M.PD., MA	7.591.667	01-07-2024	240321503000447	Pembayaran belanja pegawai gaji induk PNS Bulan Juli 2024
658	690535 - Ditjen Dikristek (PTN BH - Universitas Negeri Malang)	7.019.714		DRS. H. EDI SUPRIANA, M.SI.	7.019.714	01-07-2024	240321503000447	Pembayaran belanja pegawai gaji induk PNS Bulan Juli 2024
659	690535 - Ditjen Dikristek (PTN BH - Universitas Negeri Malang)	8.792.391		PROF. DRS. PURWANTO, Ph.D	8.792.391	01-07-2024	240321503000447	Pembayaran belanja pegawai gaji induk PNS Bulan Juli 2024
660	690535 - Ditjen Dikristek (PTN BH - Universitas Negeri Malang)	6.130.426		DRS. H. IMAM SUPENO, M.S.	6.130.426	01-07-2024	240321503000447	Pembayaran belanja pegawai gaji induk PNS Bulan Juli 2024
661	690535 - Ditjen Dikristek (PTN BH - Universitas Negeri Malang)	7.554.177		DR. SUTRISNO, M.SI	7.554.177	01-07-2024	240321503000447	Pembayaran belanja pegawai gaji induk PNS Bulan Juli 2024
662	690535 - Ditjen Dikristek (PTN BH - Universitas Negeri Malang)	6.666.771		DR. SITI MARFU'AH, MS	6.666.771	01-07-2024	240321503000447	Pembayaran belanja pegawai gaji induk PNS Bulan Juli 2024
663	690535 - Ditjen Dikristek (PTN BH - Universitas Negeri Malang)	7.326.439		DRS. SUTRISNO, M.T.	7.326.439	01-07-2024	240321503000447	Pembayaran belanja pegawai gaji induk PNS Bulan Juli 2024
664	690535 - Ditjen Dikristek (PTN BH - Universitas Negeri Malang)	7.912.590		DR. CHOLIS SA'DIJAH, MPD, MA	7.912.590	01-07-2024	240321503000447	Pembayaran belanja pegawai gaji induk PNS Bulan Juli 2024

No	Jenis/Satker	Saldo 30 Juni 2024	Pemberi Dana	Peruntukan Dana	Pembayaran ke Pihak Ke-3			Keterangan Dana
					Nilai	Tanggal	No Dokumen Pembayaran (SP2D/NTB/Dok. Lainnya)	
665	690535 - Ditjen Diktiristek (PTN BH - Universitas Negeri Malang)	7.326.439	DR. SUEB, M.KES	DR. SUEB, M.KES	7.326.439	01-07-2024	240321503000447	Pembayaran belanja pegawai gaji induk PNS Bulan Juli 2024
666	690535 - Ditjen Diktiristek (PTN BH - Universitas Negeri Malang)	5.997.804	DRA. ETY TEJO DC, MPD	DRA. ETY TEJO DC, MPD	5.997.804	01-07-2024	240321503000447	Pembayaran belanja pegawai gaji induk PNS Bulan Juli 2024
667	690535 - Ditjen Diktiristek (PTN BH - Universitas Negeri Malang)	5.997.804	DRA. NURSAZI HANDAYANI, M.SI	DRA. NURSAZI HANDAYANI, M.SI	5.997.804	01-07-2024	240321503000447	Pembayaran belanja pegawai gaji induk PNS Bulan Juli 2024
668	690535 - Ditjen Diktiristek (PTN BH - Universitas Negeri Malang)	6.609.138	DRS. SLAMET, M.SI	DRS. SLAMET, M.SI	6.609.138	01-07-2024	240321503000447	Pembayaran belanja pegawai gaji induk PNS Bulan Juli 2024
669	690535 - Ditjen Diktiristek (PTN BH - Universitas Negeri Malang)	6.666.771	DRA. HJ. SAPTI W., M.SI	DRA. HJ. SAPTI W., M.SI	6.666.771	01-07-2024	240321503000447	Pembayaran belanja pegawai gaji induk PNS Bulan Juli 2024
670	690535 - Ditjen Diktiristek (PTN BH - Universitas Negeri Malang)	6.736.489	DRS. I WAYAN SUMBERARTHA	DRS. I WAYAN SUMBERARTHA	6.736.489	01-07-2024	240321503000447	Pembayaran belanja pegawai gaji induk PNS Bulan Juli 2024
671	690535 - Ditjen Diktiristek (PTN BH - Universitas Negeri Malang)	7.650.014	DRA. MURNI SAPTA S., M.SI	DRA. MURNI SAPTA S., M.SI	7.650.014	01-07-2024	240321503000447	Pembayaran belanja pegawai gaji induk PNS Bulan Juli 2024
672	690535 - Ditjen Diktiristek (PTN BH - Universitas Negeri Malang)	7.591.667	DRS. RUSTANTO R, M.SI	DRS. RUSTANTO R, M.SI	7.591.667	01-07-2024	240321503000447	Pembayaran belanja pegawai gaji induk PNS Bulan Juli 2024
673	690535 - Ditjen Diktiristek (PTN BH - Universitas Negeri Malang)	8.115.486	PROF. DR. HJ. MIMIEN HENIE I, MS	PROF. DR. HJ. MIMIEN HENIE I, MS	8.115.486	01-07-2024	240321503000447	Pembayaran belanja pegawai gaji induk PNS Bulan Juli 2024
674	690535 - Ditjen Diktiristek (PTN BH - Universitas Negeri Malang)	8.590.495	DRS. SUTOPO, M.SI	DRS. SUTOPO, M.SI	8.590.495	01-07-2024	240321503000447	Pembayaran belanja pegawai gaji induk PNS Bulan Juli 2024
675	690535 - Ditjen Diktiristek (PTN BH - Universitas Negeri Malang)	6.924.398	DR. RER.NAT. I MADE SULANDRA, M.SI	DR. RER.NAT. I MADE SULANDRA, M.SI	6.924.398	01-07-2024	240321503000447	Pembayaran belanja pegawai gaji induk PNS Bulan Juli 2024
676	690535 - Ditjen Diktiristek (PTN BH - Universitas Negeri Malang)	7.801.279	DRS. I WAYAN DASNA, M.SI., M.ED., P.HD	DRS. I WAYAN DASNA, M.SI., M.ED., P.HD	7.801.279	01-07-2024	240321503000447	Pembayaran belanja pegawai gaji induk PNS Bulan Juli 2024
677	690535 - Ditjen Diktiristek (PTN BH - Universitas Negeri Malang)	7.912.590	DRA. HAYUNI RETNO WIDARTI, MSI	DRA. HAYUNI RETNO WIDARTI, MSI	7.912.590	01-07-2024	240321503000447	Pembayaran belanja pegawai gaji induk PNS Bulan Juli 2024
678	690535 - Ditjen Diktiristek (PTN BH - Universitas Negeri Malang)	7.591.667	DRS. YUDYANTO, M.SI	DRS. YUDYANTO, M.SI	7.591.667	01-07-2024	240321503000447	Pembayaran belanja pegawai gaji induk PNS Bulan Juli 2024
679	690535 - Ditjen Diktiristek (PTN BH - Universitas Negeri Malang)	8.303.084	DRS. PARNO, MSI	DRS. PARNO, MSI	8.303.084	01-07-2024	240321503000447	Pembayaran belanja pegawai gaji induk PNS Bulan Juli 2024
680	690535 - Ditjen Diktiristek (PTN BH - Universitas Negeri Malang)	6.753.288	DRS. YOYOK ADISETYO L., M.SI	DRS. YOYOK ADISETYO L., M.SI	6.753.288	01-07-2024	240321503000447	Pembayaran belanja pegawai gaji induk PNS Bulan Juli 2024
681	690535 - Ditjen Diktiristek (PTN BH - Universitas Negeri Malang)	8.136.560	DRS. SUMARI, M.SI	DRS. SUMARI, M.SI	8.136.560	01-07-2024	240321503000447	Pembayaran belanja pegawai gaji induk PNS Bulan Juli 2024
682	690535 - Ditjen Diktiristek (PTN BH - Universitas Negeri Malang)	6.609.138	DRS. RIDWAN JOHARMAWAN, M.SI	DRS. RIDWAN JOHARMAWAN, M.SI	6.609.138	01-07-2024	240321503000447	Pembayaran belanja pegawai gaji induk PNS Bulan Juli 2024
683	690535 - Ditjen Diktiristek (PTN BH - Universitas Negeri Malang)	6.753.288	DRS. SUDIRMAN, M.SI	DRS. SUDIRMAN, M.SI	6.753.288	01-07-2024	240321503000447	Pembayaran belanja pegawai gaji induk PNS Bulan Juli 2024
684	690535 - Ditjen Diktiristek (PTN BH - Universitas Negeri Malang)	7.801.279	DRS. SUSISWO, M.SI	DRS. SUSISWO, M.SI	7.801.279	01-07-2024	240321503000447	Pembayaran belanja pegawai gaji induk PNS Bulan Juli 2024
685	690535 - Ditjen Diktiristek (PTN BH - Universitas Negeri Malang)	6.924.398	DRA. HARTATIK, M.SI	DRA. HARTATIK, M.SI	6.924.398	01-07-2024	240321503000447	Pembayaran belanja pegawai gaji induk PNS Bulan Juli 2024
686	690535 - Ditjen Diktiristek (PTN BH - Universitas Negeri Malang)	6.666.771	DRA. SANTI IRAWATI, M.SI., P.HD	DRA. SANTI IRAWATI, M.SI., P.HD	6.666.771	01-07-2024	240321503000447	Pembayaran belanja pegawai gaji induk PNS Bulan Juli 2024
687	690535 - Ditjen Diktiristek (PTN BH - Universitas Negeri Malang)	7.720.090	DRA. CHUSNANA INSIAF Y., MSI	DRA. CHUSNANA INSIAF Y., MSI	7.720.090	01-07-2024	240321503000447	Pembayaran belanja pegawai gaji induk PNS Bulan Juli 2024
688	690535 - Ditjen Diktiristek (PTN BH - Universitas Negeri Malang)	7.252.922	DRS. SAPTO PAMUDJI	DRS. SAPTO PAMUDJI	7.252.922	01-07-2024	240321503000447	Pembayaran belanja pegawai gaji induk PNS Bulan Juli 2024
689	690535 - Ditjen Diktiristek (PTN BH - Universitas Negeri Malang)	7.326.439	DRS. H. PARLAN, MSI	DRS. H. PARLAN, MSI	7.326.439	01-07-2024	240321503000447	Pembayaran belanja pegawai gaji induk PNS Bulan Juli 2024
690	690535 - Ditjen Diktiristek (PTN BH - Universitas Negeri Malang)	7.949.704	DRS. AMAN SANTOSO, M.SI	DRS. AMAN SANTOSO, M.SI	7.949.704	01-07-2024	240321503000447	Pembayaran belanja pegawai gaji induk PNS Bulan Juli 2024
691	690535 - Ditjen Diktiristek (PTN BH - Universitas Negeri Malang)	7.495.204	DRS. TIANG DANIEL C., M.SI., P.hd	DRS. TIANG DANIEL C., M.SI., P.hd	7.495.204	01-07-2024	240321503000447	Pembayaran belanja pegawai gaji induk PNS Bulan Juli 2024
692	690535 - Ditjen Diktiristek (PTN BH - Universitas Negeri Malang)	8.344.189	DR. FATCHUR ROHMAN, M.SI	DR. FATCHUR ROHMAN, M.SI	8.344.189	01-07-2024	240321503000447	Pembayaran belanja pegawai gaji induk PNS Bulan Juli 2024
693	690535 - Ditjen Diktiristek (PTN BH - Universitas Negeri Malang)	7.382.297	DRS. PURBO SUWASONO, M.SI	DRS. PURBO SUWASONO, M.SI	7.382.297	01-07-2024	240321503000447	Pembayaran belanja pegawai gaji induk PNS Bulan Juli 2024
694	690535 - Ditjen Diktiristek (PTN BH - Universitas Negeri Malang)	7.912.590	DRA. SRI RAHAYU, M.ED	DRA. SRI RAHAYU, M.ED	7.912.590	01-07-2024	240321503000447	Pembayaran belanja pegawai gaji induk PNS Bulan Juli 2024
695	690535 - Ditjen Diktiristek (PTN BH - Universitas Negeri Malang)	7.989.059	DRA. SURJANI WONORAHARDJO, Ph.D	DRA. SURJANI WONORAHARDJO, Ph.D	7.989.059	01-07-2024	240321503000447	Pembayaran belanja pegawai gaji induk PNS Bulan Juli 2024
696	690535 - Ditjen Diktiristek (PTN BH - Universitas Negeri Malang)	5.997.804	DR. DWI LISTYORINI, M.SI., D.Sc.	DR. DWI LISTYORINI, M.SI., D.Sc.	5.997.804	01-07-2024	240321503000447	Pembayaran belanja pegawai gaji induk PNS Bulan Juli 2024
697	690535 - Ditjen Diktiristek (PTN BH - Universitas Negeri Malang)	8.633.022	DR. ARIF HIDAYAT, M.SI	DR. ARIF HIDAYAT, M.SI	8.633.022	01-07-2024	240321503000447	Pembayaran belanja pegawai gaji induk PNS Bulan Juli 2024
698	690535 - Ditjen Diktiristek (PTN BH - Universitas Negeri Malang)	7.495.204	DRS. ERRY HIDAYANTO, M.SI	DRS. ERRY HIDAYANTO, M.SI	7.495.204	01-07-2024	240321503000447	Pembayaran belanja pegawai gaji induk PNS Bulan Juli 2024
699	690535 - Ditjen Diktiristek (PTN BH - Universitas Negeri Malang)	5.844.640	RINA TRI TURANI S., S.KOM	RINA TRI TURANI S., S.KOM	5.844.640	01-07-2024	240321503000447	Pembayaran belanja pegawai gaji induk PNS Bulan Juli 2024
700	690535 - Ditjen Diktiristek (PTN BH - Universitas Negeri Malang)	7.476.652	DR. SWASONO RAHARDJO, S.PD., M.SI	DR. SWASONO RAHARDJO, S.PD., M.SI	7.476.652	01-07-2024	240321503000447	Pembayaran belanja pegawai gaji induk PNS Bulan Juli 2024
701	690535 - Ditjen Diktiristek (PTN BH - Universitas Negeri Malang)	8.136.560	DR. IBROHIM, M.SI	DR. IBROHIM, M.SI	8.136.560	01-07-2024	240321503000447	Pembayaran belanja pegawai gaji induk PNS Bulan Juli 2024
702	690535 - Ditjen Diktiristek (PTN BH - Universitas Negeri Malang)	8.303.084	DR. MARKUS DIANTORO, M.SI	DR. MARKUS DIANTORO, M.SI	8.303.084	01-07-2024	240321503000447	Pembayaran belanja pegawai gaji induk PNS Bulan Juli 2024
703	690535 - Ditjen Diktiristek (PTN BH - Universitas Negeri Malang)	7.484.123	I NENGGAH PARTA, S.PD., M.SI	I NENGGAH PARTA, S.PD., M.SI	7.484.123	01-07-2024	240321503000447	Pembayaran belanja pegawai gaji induk PNS Bulan Juli 2024
704	690535 - Ditjen Diktiristek (PTN BH - Universitas Negeri Malang)	6.542.516	SULUR, SPD, MSI, MTD	SULUR, SPD, MSI, MTD	6.542.516	01-07-2024	240321503000447	Pembayaran belanja pegawai gaji induk PNS Bulan Juli 2024
705	690535 - Ditjen Diktiristek (PTN BH - Universitas Negeri Malang)	7.072.100	DRS. SUKORIYANTO, M.SI	DRS. SUKORIYANTO, M.SI	7.072.100	01-07-2024	240321503000447	Pembayaran belanja pegawai gaji induk PNS Bulan Juli 2024
706	690535 - Ditjen Diktiristek (PTN BH - Universitas Negeri Malang)	7.201.057	DRS. SULISETIJONO, M.SI	DRS. SULISETIJONO, M.SI	7.201.057	01-07-2024	240321503000447	Pembayaran belanja pegawai gaji induk PNS Bulan Juli 2024
707	690535 - Ditjen Diktiristek (PTN BH - Universitas Negeri Malang)	4.552.005	HADI WINARNO	HADI WINARNO	4.552.005	01-07-2024	240321503000447	Pembayaran belanja pegawai gaji induk PNS Bulan Juli 2024
708	690535 - Ditjen Diktiristek (PTN BH - Universitas Negeri Malang)	5.319.895	RUDY ANJANG WICAKSONO, A.Md	RUDY ANJANG WICAKSONO, A.Md	5.319.895	01-07-2024	240321503000447	Pembayaran belanja pegawai gaji induk PNS Bulan Juli 2024
709	690535 - Ditjen Diktiristek (PTN BH - Universitas Negeri Malang)	6.094.865	BASUKI RACHMAD, S.PD	BASUKI RACHMAD, S.PD	6.094.865	01-07-2024	240321503000447	Pembayaran belanja pegawai gaji induk PNS Bulan Juli 2024
710	690535 - Ditjen Diktiristek (PTN BH - Universitas Negeri Malang)	7.015.458	DR. SISWORO, SP.D., M.SI	DR. SISWORO, SP.D., M.SI	7.015.458	01-07-2024	240321503000447	Pembayaran belanja pegawai gaji induk PNS Bulan Juli 2024
711	690535 - Ditjen Diktiristek (PTN BH - Universitas Negeri Malang)	6.635.376	MUNZIL, SPD, MSI	MUNZIL, SPD, MSI	6.635.376	01-07-2024	240321503000447	Pembayaran belanja pegawai gaji induk PNS Bulan Juli 2024
712	690535 - Ditjen Diktiristek (PTN BH - Universitas Negeri Malang)	7.527.725	DR. SUHARTI, S.PD., M.SI	DR. SUHARTI, S.PD., M.SI	7.527.725	01-07-2024	240321503000447	Pembayaran belanja pegawai gaji induk PNS Bulan Juli 2024
713	690535 - Ditjen Diktiristek (PTN BH - Universitas Negeri Malang)	5.260.117	SUGENG ANDAYANANA	SUGENG ANDAYANANA	5.260.117	01-07-2024	240321503000447	Pembayaran belanja pegawai gaji induk PNS Bulan Juli 2024
714	690535 - Ditjen Diktiristek (PTN BH - Universitas Negeri Malang)	6.370.780	DRS. YUDHI UTOMO, M.SI	DRS. YUDHI UTOMO, M.SI	6.370.780	01-07-2024	240321503000447	Pembayaran belanja pegawai gaji induk PNS Bulan Juli 2024
715	690535 - Ditjen Diktiristek (PTN BH - Universitas Negeri Malang)	5.260.117	SULIADI	SULIADI	5.260.117	01-07-2024	240321503000447	Pembayaran belanja pegawai gaji induk PNS Bulan Juli 2024
716	690535 - Ditjen Diktiristek (PTN BH - Universitas Negeri Malang)	12.121.658	DR. HADI SUWONO, M.SI	DR. HADI SUWONO, M.SI	12.121.658	01-07-2024	240321503000447	Pembayaran belanja pegawai gaji induk PNS Bulan Juli 2024
717	690535 - Ditjen Diktiristek (PTN BH - Universitas Negeri Malang)	9.854.209	DRA. SRI RAHAYU L., M.SI	DRA. SRI RAHAYU L., M.SI	9.854.209	01-07-2024	240321503000447	Pembayaran belanja pegawai gaji induk PNS Bulan Juli 2024
718	690535 - Ditjen Diktiristek (PTN BH - Universitas Negeri Malang)	6.483.065	SUGIYANTO, S.PD., M.SI	SUGIYANTO, S.PD., M.SI	6.483.065	01-07-2024	240321503000447	Pembayaran belanja pegawai gaji induk PNS Bulan Juli 2024
719	690535 - Ditjen Diktiristek (PTN BH - Universitas Negeri Malang)	7.374.323	DRA. NAZRIATI, MSI	DRA. NAZRIATI, MSI	7.374.323	01-07-2024	240321503000447	Pembayaran belanja pegawai gaji induk PNS Bulan Juli 2024
720	690535 - Ditjen Diktiristek (PTN BH - Universitas Negeri Malang)	9.798.295	SENTOT KUSAIRI, S.PD., M.SI	SENTOT KUSAIRI, S.PD., M.SI	9.798.295	01-07-2024	240321503000447	Pembayaran belanja pegawai gaji induk PNS Bulan Juli 2024
721	690535 - Ditjen Diktiristek (PTN BH - Universitas Negeri Malang)	8.590.495	PROF.DR. TOTO NUSANTARA, M.SI	PROF.DR. TOTO NUSANTARA, M.SI	8.590.495	01-07-2024	240321503000447	Pembayaran belanja pegawai gaji induk PNS Bulan Juli 2024
722	690535 - Ditjen Diktiristek (PTN BH - Universitas Negeri Malang)	6.736.489	DR. HERY SUSANTO, M.SI	DR. HERY SUSANTO, M.SI	6.736.489	01-07-2024	240321503000447	Pembayaran belanja pegawai gaji induk PNS Bulan Juli 2024
723	690535 - Ditjen Diktiristek (PTN BH - Universitas Negeri Malang)	7.938.623	MUNTHOLIB, S.PD, M.SI	MUNTHOLIB, S.PD, M.SI	7.938.623	01-07-2024	240321503000447	Pembayaran belanja pegawai gaji induk PNS Bulan Juli 2024
724	690535 - Ditjen Diktiristek (PTN BH - Universitas Negeri Malang)	7.502.648	SOFIA ERY RAHAYU, S.PD., M.SI	SOFIA ERY RAHAYU, S.PD., M.SI	7.502.648	01-07-2024	240321503000447	Pembayaran belanja pegawai gaji induk PNS Bulan Juli 2024
725	690535 - Ditjen Diktiristek (PTN BH - Universitas Negeri Malang)	5.376.861	SUGENG SANTOSO	SUGENG SANTOSO	5.376.861	01-07-2024	240321503000447	Pembayaran belanja pegawai gaji induk PNS Bulan Juli 2024
726	690535 - Ditjen Diktiristek (PTN BH - Universitas Negeri Malang)	3.574.377	SUMARDI SLAMET	SUMARDI SLAMET	3.574.377	01-07-2024	240321503000447	Pembayaran belanja pegawai gaji induk PNS Bulan Juli 2024
727	690535 - Ditjen Diktiristek (PTN BH - Universitas Negeri Malang)	7.347.549	DR. ABD. QOHAR, M.T.	DR. ABD. QOHAR, M.T.	7.347.549	01-07-2024	240321503000447	Pembayaran belanja pegawai gaji induk PNS Bulan Juli 2024
728	690535 - Ditjen Diktiristek (PTN BH - Universitas Negeri Malang)	8.415.685	DR. SITI ZUBAIDAH, S.PD., MPD	DR. SITI ZUBAIDAH, S.PD., MPD	8.415.685	01-07-2024	240321503000447	Pembayaran belanja pegawai gaji induk PNS Bulan Juli 2024
729	690535 - Ditjen Diktiristek (PTN BH - Universitas Negeri Malang)	7.380.023	DR. LIA YULIATI, M.SI	DR. LIA YULIATI, M.SI	7.380.023	01-07-2024	240321503000447	Pembayaran belanja pegawai gaji induk PNS Bulan Juli 2024
730	690535 - Ditjen Diktiristek (PTN BH - Universitas Negeri Malang)	6.250.787	LUCY TRI OKTOVIANA, S.SI., M.KOM	LUCY TRI OKTOVIANA, S.SI., M.KOM	6.250.787	01-07-2024	240321503000447	Pembayaran belanja pegawai gaji induk PNS Bulan Juli 2024
731	690535 - Ditjen Diktiristek (PTN BH - Universitas Negeri Malang)	7.745.286	DR. MAKBUL MUKSAR, S.PD., M.SI	DR. MAKBUL MUKSAR, S.PD., M.SI	7.745.286	01-07-2024	240321503000447	Pembayaran belanja pegawai gaji induk PNS Bulan Juli 2024

No	Jenis/Satker	Saldo 30 Juni 2024	Pemberi Dana	Peruntukan Dana	Pembayaran ke Pihak Ke-3			Keterangan Dana
					Nilai	Tanggal	No Dokumen Pembayaran (SP2D/NTB/Dok. Lainnya)	
732	690535 - Ditjen Dikristek (PTN BH - Universitas Negeri Malang)	7.015.458		DR. YAHMIN, SPD, M.SI	7.015.458	01-07-2024	240321503000447	Pembayaran belanja pegawai gaji induk PNS Bulan Juli 2024
733	690535 - Ditjen Dikristek (PTN BH - Universitas Negeri Malang)	6.219.766		DAENG ACHMAD S., S.SI., M.KOM	6.219.766	01-07-2024	240321503000447	Pembayaran belanja pegawai gaji induk PNS Bulan Juli 2024
734	690535 - Ditjen Dikristek (PTN BH - Universitas Negeri Malang)	5.301.412		SAMSUL HIDAYAT, S.SI, M.T	5.301.412	01-07-2024	240321503000447	Pembayaran belanja pegawai gaji induk PNS Bulan Juli 2024
735	690535 - Ditjen Dikristek (PTN BH - Universitas Negeri Malang)	6.250.787		ENY LATIFAH, S.SI, M.SI	6.250.787	01-07-2024	240321503000447	Pembayaran belanja pegawai gaji induk PNS Bulan Juli 2024
736	690535 - Ditjen Dikristek (PTN BH - Universitas Negeri Malang)	6.058.087		ELFIN MULIAWATI, S.SOS	6.058.087	01-07-2024	240321503000447	Pembayaran belanja pegawai gaji induk PNS Bulan Juli 2024
737	690535 - Ditjen Dikristek (PTN BH - Universitas Negeri Malang)	6.195.596		SITORESMI PRABANINGTYAS, S.SI., M.SI	6.195.596	01-07-2024	240321503000447	Pembayaran belanja pegawai gaji induk PNS Bulan Juli 2024
738	690535 - Ditjen Dikristek (PTN BH - Universitas Negeri Malang)	4.915.582		HADI SUKARNO	4.915.582	01-07-2024	240321503000447	Pembayaran belanja pegawai gaji induk PNS Bulan Juli 2024
739	690535 - Ditjen Dikristek (PTN BH - Universitas Negeri Malang)	5.289.153		SUHARTI	5.289.153	01-07-2024	240321503000447	Pembayaran belanja pegawai gaji induk PNS Bulan Juli 2024
740	690535 - Ditjen Dikristek (PTN BH - Universitas Negeri Malang)	6.082.693		BALQIS, S.PD., M.SI	6.082.693	01-07-2024	240321503000447	Pembayaran belanja pegawai gaji induk PNS Bulan Juli 2024
741	690535 - Ditjen Dikristek (PTN BH - Universitas Negeri Malang)	5.771.212		INDRIATI NURUL H, S.PD., M.SI	5.771.212	01-07-2024	240321503000447	Pembayaran belanja pegawai gaji induk PNS Bulan Juli 2024
742	690535 - Ditjen Dikristek (PTN BH - Universitas Negeri Malang)	6.371.109		HERUNATA, S.PD., M.PD	6.371.109	01-07-2024	240321503000447	Pembayaran belanja pegawai gaji induk PNS Bulan Juli 2024
743	690535 - Ditjen Dikristek (PTN BH - Universitas Negeri Malang)	7.542.145		DR. SUBANJI, S.PD., M.SI	7.542.145	01-07-2024	240321503000447	Pembayaran belanja pegawai gaji induk PNS Bulan Juli 2024
744	690535 - Ditjen Dikristek (PTN BH - Universitas Negeri Malang)	6.693.799		SITI ZULAIKAH	6.693.799	01-07-2024	240321503000447	Pembayaran belanja pegawai gaji induk PNS Bulan Juli 2024
745	690535 - Ditjen Dikristek (PTN BH - Universitas Negeri Malang)	5.908.317		MOHAMAD YASIN S.KOM., M.KOM	5.908.317	01-07-2024	240321503000447	Pembayaran belanja pegawai gaji induk PNS Bulan Juli 2024
746	690535 - Ditjen Dikristek (PTN BH - Universitas Negeri Malang)	4.255.214		C. GUNTUR HARI SANTOSO	4.255.214	01-07-2024	240321503000447	Pembayaran belanja pegawai gaji induk PNS Bulan Juli 2024
747	690535 - Ditjen Dikristek (PTN BH - Universitas Negeri Malang)	3.478.585		EKO JUNAEDI	3.478.585	01-07-2024	240321503000447	Pembayaran belanja pegawai gaji induk PNS Bulan Juli 2024
748	690535 - Ditjen Dikristek (PTN BH - Universitas Negeri Malang)	5.545.634		ABDUL WAHED, ST.	5.545.634	01-07-2024	240321503000447	Pembayaran belanja pegawai gaji induk PNS Bulan Juli 2024
749	690535 - Ditjen Dikristek (PTN BH - Universitas Negeri Malang)	5.610.735		ADILAH ALIYATUMUNA, ST, MT	5.610.735	01-07-2024	240321503000447	Pembayaran belanja pegawai gaji induk PNS Bulan Juli 2024
750	690535 - Ditjen Dikristek (PTN BH - Universitas Negeri Malang)	4.354.356		NURUL CHISYAM CH.	4.354.356	01-07-2024	240321503000447	Pembayaran belanja pegawai gaji induk PNS Bulan Juli 2024
751	690535 - Ditjen Dikristek (PTN BH - Universitas Negeri Malang)	6.451.106		BPK NANDANG MUFTI, DR	6.451.106	01-07-2024	240321503000447	Pembayaran belanja pegawai gaji induk PNS Bulan Juli 2024
752	690535 - Ditjen Dikristek (PTN BH - Universitas Negeri Malang)	4.354.356		GUNAWAN WIBISONO	4.354.356	01-07-2024	240321503000447	Pembayaran belanja pegawai gaji induk PNS Bulan Juli 2024
753	690535 - Ditjen Dikristek (PTN BH - Universitas Negeri Malang)	3.829.315		HERI SANTOSA	3.829.315	01-07-2024	240321503000447	Pembayaran belanja pegawai gaji induk PNS Bulan Juli 2024
754	690535 - Ditjen Dikristek (PTN BH - Universitas Negeri Malang)	5.753.855		MAHMUDDIN YUNUS, S.KOM	5.753.855	01-07-2024	240321503000447	Pembayaran belanja pegawai gaji induk PNS Bulan Juli 2024
755	690535 - Ditjen Dikristek (PTN BH - Universitas Negeri Malang)	4.942.392		AGUNG WITJORO., S.PD.M.KES	4.942.392	01-07-2024	240321503000447	Pembayaran belanja pegawai gaji induk PNS Bulan Juli 2024
756	690535 - Ditjen Dikristek (PTN BH - Universitas Negeri Malang)	4.575.778		BUDI WARDoyo	4.575.778	01-07-2024	240321503000447	Pembayaran belanja pegawai gaji induk PNS Bulan Juli 2024
757	690535 - Ditjen Dikristek (PTN BH - Universitas Negeri Malang)	4.285.747		FRIDA KUNTI SETIOWATI, AMD	4.285.747	01-07-2024	240321503000447	Pembayaran belanja pegawai gaji induk PNS Bulan Juli 2024
758	690535 - Ditjen Dikristek (PTN BH - Universitas Negeri Malang)	8.092.528		HARI WISODO, S.PD., M.SI	8.092.528	01-07-2024	240321503000447	Pembayaran belanja pegawai gaji induk PNS Bulan Juli 2024
759	690535 - Ditjen Dikristek (PTN BH - Universitas Negeri Malang)	5.506.867		DARMAWAN SATYANANDA, ST., MT	5.506.867	01-07-2024	240321503000447	Pembayaran belanja pegawai gaji induk PNS Bulan Juli 2024
760	690535 - Ditjen Dikristek (PTN BH - Universitas Negeri Malang)	3.642.194		ASTUTIK	3.642.194	01-07-2024	240321503000447	Pembayaran belanja pegawai gaji induk PNS Bulan Juli 2024
761	690535 - Ditjen Dikristek (PTN BH - Universitas Negeri Malang)	5.532.519		MUJAHIDIN AKBAR, S.KOM	5.532.519	01-07-2024	240321503000447	Pembayaran belanja pegawai gaji induk PNS Bulan Juli 2024
762	690535 - Ditjen Dikristek (PTN BH - Universitas Negeri Malang)	5.546.415		KRISTINA HESTININGSIH,AMD	5.546.415	01-07-2024	240321503000447	Pembayaran belanja pegawai gaji induk PNS Bulan Juli 2024
763	690535 - Ditjen Dikristek (PTN BH - Universitas Negeri Malang)	6.250.787		IRMA KARTIKA KUSUMANINGRUM, S.SI, M.SI	6.250.787	01-07-2024	240321503000447	Pembayaran belanja pegawai gaji induk PNS Bulan Juli 2024
764	690535 - Ditjen Dikristek (PTN BH - Universitas Negeri Malang)	5.705.117		NEENA ZAKIA, S.SI., M.SI	5.705.117	01-07-2024	240321503000447	Pembayaran belanja pegawai gaji induk PNS Bulan Juli 2024
765	690535 - Ditjen Dikristek (PTN BH - Universitas Negeri Malang)	6.793.026		EVI SUSANTI, S.SI., M.SI	6.793.026	01-07-2024	240321503000447	Pembayaran belanja pegawai gaji induk PNS Bulan Juli 2024
766	690535 - Ditjen Dikristek (PTN BH - Universitas Negeri Malang)	4.988.227		IRWAN SUBIANTORO	4.988.227	01-07-2024	240321503000447	Pembayaran belanja pegawai gaji induk PNS Bulan Juli 2024
767	690535 - Ditjen Dikristek (PTN BH - Universitas Negeri Malang)	5.306.728		SUIJTO, S.Pd., M.SI	5.306.728	01-07-2024	240321503000447	Pembayaran belanja pegawai gaji induk PNS Bulan Juli 2024
768	690535 - Ditjen Dikristek (PTN BH - Universitas Negeri Malang)	4.694.202		A. SULISTYONO, S.KOM	4.694.202	01-07-2024	240321503000447	Pembayaran belanja pegawai gaji induk PNS Bulan Juli 2024
769	690535 - Ditjen Dikristek (PTN BH - Universitas Negeri Malang)	4.440.542		ANANG PAMUNGKAS S	4.440.542	01-07-2024	240321503000447	Pembayaran belanja pegawai gaji induk PNS Bulan Juli 2024
770	690535 - Ditjen Dikristek (PTN BH - Universitas Negeri Malang)	4.562.969		MUJIATI	4.562.969	01-07-2024	240321503000447	Pembayaran belanja pegawai gaji induk PNS Bulan Juli 2024
771	690535 - Ditjen Dikristek (PTN BH - Universitas Negeri Malang)	6.594.373		SUNARYONO, S.PD, M.SI	6.594.373	01-07-2024	240321503000447	Pembayaran belanja pegawai gaji induk PNS Bulan Juli 2024
772	690535 - Ditjen Dikristek (PTN BH - Universitas Negeri Malang)	6.928.714		ANUGRAH RICKY W., S.SI	6.928.714	01-07-2024	240321503000447	Pembayaran belanja pegawai gaji induk PNS Bulan Juli 2024
773	690535 - Ditjen Dikristek (PTN BH - Universitas Negeri Malang)	4.656.659		TRI WARDANI NINGSIH	4.656.659	01-07-2024	240321503000447	Pembayaran belanja pegawai gaji induk PNS Bulan Juli 2024
774	690535 - Ditjen Dikristek (PTN BH - Universitas Negeri Malang)	4.339.864		FANI LEONARDI	4.339.864	01-07-2024	240321503000447	Pembayaran belanja pegawai gaji induk PNS Bulan Juli 2024
775	690535 - Ditjen Dikristek (PTN BH - Universitas Negeri Malang)	5.816.561		SITI IMROATUL M., S.SI., M.SI	5.816.561	01-07-2024	240321503000447	Pembayaran belanja pegawai gaji induk PNS Bulan Juli 2024
776	690535 - Ditjen Dikristek (PTN BH - Universitas Negeri Malang)	5.993.071		HABIDDIN, S.PD., M.PD	5.993.071	01-07-2024	240321503000447	Pembayaran belanja pegawai gaji induk PNS Bulan Juli 2024
777	690535 - Ditjen Dikristek (PTN BH - Universitas Negeri Malang)	4.374.446		MARIOTOSI ARISBOWO	4.374.446	01-07-2024	240321503000447	Pembayaran belanja pegawai gaji induk PNS Bulan Juli 2024
778	690535 - Ditjen Dikristek (PTN BH - Universitas Negeri Malang)	4.225.504		LAURENT OCTAVIANA, S.PD, M.SI	4.225.504	01-07-2024	240321503000447	Pembayaran belanja pegawai gaji induk PNS Bulan Juli 2024
779	690535 - Ditjen Dikristek (PTN BH - Universitas Negeri Malang)	1.767.723		METRI DIAN INSANI	1.767.723	01-07-2024	240321503000447	Pembayaran belanja pegawai gaji induk PNS Bulan Juli 2024
780	690535 - Ditjen Dikristek (PTN BH - Universitas Negeri Malang)	5.954.039		DHIYAUDDIN ARIDHOWI	5.954.039	01-07-2024	240321503000447	Pembayaran belanja pegawai gaji induk PNS Bulan Juli 2024
781	690535 - Ditjen Dikristek (PTN BH - Universitas Negeri Malang)	5.846.542		HENDRA SUSANTO, S.Pd., M.Kes	5.846.542	01-07-2024	240321503000447	Pembayaran belanja pegawai gaji induk PNS Bulan Juli 2024
782	690535 - Ditjen Dikristek (PTN BH - Universitas Negeri Malang)	5.985.080		LATHIFUL ANWAR, S.SI	5.985.080	01-07-2024	240321503000447	Pembayaran belanja pegawai gaji induk PNS Bulan Juli 2024
783	690535 - Ditjen Dikristek (PTN BH - Universitas Negeri Malang)	5.645.882		ELI HENDRIK S., S.SI, M.SI	5.645.882	01-07-2024	240321503000447	Pembayaran belanja pegawai gaji induk PNS Bulan Juli 2024
784	690535 - Ditjen Dikristek (PTN BH - Universitas Negeri Malang)	4.739.001		UMI MAZIDAH, S.PD	4.739.001	01-07-2024	240321503000447	Pembayaran belanja pegawai gaji induk PNS Bulan Juli 2024
785	690535 - Ditjen Dikristek (PTN BH - Universitas Negeri Malang)	5.772.110		OKTAVIA SULISTINA, S.PD, M.PD	5.772.110	01-07-2024	240321503000447	Pembayaran belanja pegawai gaji induk PNS Bulan Juli 2024
786	690535 - Ditjen Dikristek (PTN BH - Universitas Negeri Malang)	5.743.394		NASHIHUDDIN, S.PD, M.SC	5.743.394	01-07-2024	240321503000447	Pembayaran belanja pegawai gaji induk PNS Bulan Juli 2024
787	690535 - Ditjen Dikristek (PTN BH - Universitas Negeri Malang)	4.895.363		VIVI NOVIANTI	4.895.363	01-07-2024	240321503000447	Pembayaran belanja pegawai gaji induk PNS Bulan Juli 2024
788	690535 - Ditjen Dikristek (PTN BH - Universitas Negeri Malang)	3.944.793		NUR ATIKAH, S.SI., M.SI	3.944.793	01-07-2024	240321503000447	Pembayaran belanja pegawai gaji induk PNS Bulan Juli 2024
789	690535 - Ditjen Dikristek (PTN BH - Universitas Negeri Malang)	4.101.583		ARIF AMANU BILLAH	4.101.583	01-07-2024	240321503000447	Pembayaran belanja pegawai gaji induk PNS Bulan Juli 2024
790	690535 - Ditjen Dikristek (PTN BH - Universitas Negeri Malang)	3.850.728		DIDIK SUYANTO	3.850.728	01-07-2024	240321503000447	Pembayaran belanja pegawai gaji induk PNS Bulan Juli 2024
791	690535 - Ditjen Dikristek (PTN BH - Universitas Negeri Malang)	4.777.266		NANI FARIDA, S.SI, M.SI	4.777.266	01-07-2024	240321503000447	Pembayaran belanja pegawai gaji induk PNS Bulan Juli 2024
792	690535 - Ditjen Dikristek (PTN BH - Universitas Negeri Malang)	6.838.065		AHMAD TAUFIQ, S.PD, M.SI	6.838.065	01-07-2024	240321503000447	Pembayaran belanja pegawai gaji induk PNS Bulan Juli 2024
793	690535 - Ditjen Dikristek (PTN BH - Universitas Negeri Malang)	5.254.035		TRIANINGSIH ENI L, S.SI., M.SI	5.254.035	01-07-2024	240321503000447	Pembayaran belanja pegawai gaji induk PNS Bulan Juli 2024
794	690535 - Ditjen Dikristek (PTN BH - Universitas Negeri Malang)	4.417.654		VITA KUSUMASARI	4.417.654	01-07-2024	240321503000447	Pembayaran belanja pegawai gaji induk PNS Bulan Juli 2024
795	690535 - Ditjen Dikristek (PTN BH - Universitas Negeri Malang)	5.040.392		YUGROHO ADI P., S.SI	5.040.392	01-07-2024	240321503000447	Pembayaran belanja pegawai gaji induk PNS Bulan Juli 2024
796	690535 - Ditjen Dikristek (PTN BH - Universitas Negeri Malang)	3.309.006		YULIANTO	3.309.006	01-07-2024	240321503000447	Pembayaran belanja pegawai gaji induk PNS Bulan Juli 2024
797	690535 - Ditjen Dikristek (PTN BH - Universitas Negeri Malang)	4.374.446		ANA ULFAISAH	4.374.446	01-07-2024	240321503000447	Pembayaran belanja pegawai gaji induk PNS Bulan Juli 2024
798	690535 - Ditjen Dikristek (PTN BH - Universitas Negeri Malang)	4.389.662		SAFWATUN NIDA	4.389.662	01-07-2024	240321503000447	Pembayaran belanja pegawai gaji induk PNS Bulan Juli 2024

No	Jenis/Satker	Saldo 30 Juni 2024	Pemberi Dana	Peruntukan Dana	Pembayaran ke Pihak Ke-3			Keterangan Dana
					Nilai	Tanggal	No Dokumen Pembayaran (SP2D/NTB/Dok. Lainnya)	
799	690535 - Ditjen Diktiristek (PTN BH - Universitas Negeri Malang)	4.660.497		ISNANIK JUNI FITRIYAH	4.660.497	01-07-2024	240321503000447	Pembayaran belanja pegawai gaji induk PNS Bulan Juli 2024
800	690535 - Ditjen Diktiristek (PTN BH - Universitas Negeri Malang)	4.389.662		HUSNI WAHYU WIJAYA	4.389.662	01-07-2024	240321503000447	Pembayaran belanja pegawai gaji induk PNS Bulan Juli 2024
801	690535 - Ditjen Diktiristek (PTN BH - Universitas Negeri Malang)	4.154.915		ERA BUDI PRAYEKTI	4.154.915	01-07-2024	240321503000447	Pembayaran belanja pegawai gaji induk PNS Bulan Juli 2024
802	690535 - Ditjen Diktiristek (PTN BH - Universitas Negeri Malang)	5.188.826		SYAIFUL HAMZAH N.	5.188.826	01-07-2024	240321503000447	Pembayaran belanja pegawai gaji induk PNS Bulan Juli 2024
803	690535 - Ditjen Diktiristek (PTN BH - Universitas Negeri Malang)	4.548.437		TOMI LISTIAWAN, S.SI	4.548.437	01-07-2024	240321503000447	Pembayaran belanja pegawai gaji induk PNS Bulan Juli 2024
804	690535 - Ditjen Diktiristek (PTN BH - Universitas Negeri Malang)	3.536.812		AZIZAH	3.536.812	01-07-2024	240321503000447	Pembayaran belanja pegawai gaji induk PNS Bulan Juli 2024
805	690535 - Ditjen Diktiristek (PTN BH - Universitas Negeri Malang)	1.617.144		NUR CANDRA EKA SETIAWAN	1.617.144	01-07-2024	240321503000447	Pembayaran belanja pegawai gaji induk PNS Bulan Juli 2024
806	690535 - Ditjen Diktiristek (PTN BH - Universitas Negeri Malang)	1.914.209		M. MUCHSON	1.914.209	01-07-2024	240321503000447	Pembayaran belanja pegawai gaji induk PNS Bulan Juli 2024
807	690535 - Ditjen Diktiristek (PTN BH - Universitas Negeri Malang)	1.895.020		LATIFAH MUSTOFA L.	1.895.020	01-07-2024	240321503000447	Pembayaran belanja pegawai gaji induk PNS Bulan Juli 2024
808	690535 - Ditjen Diktiristek (PTN BH - Universitas Negeri Malang)	5.276.236		KHUSAINI, S.Pd	5.276.236	01-07-2024	240321503000447	Pembayaran belanja pegawai gaji induk PNS Bulan Juli 2024
809	690535 - Ditjen Diktiristek (PTN BH - Universitas Negeri Malang)	4.411.921		ANDIK WIJAYANTO	4.411.921	01-07-2024	240321503000447	Pembayaran belanja pegawai gaji induk PNS Bulan Juli 2024
810	690535 - Ditjen Diktiristek (PTN BH - Universitas Negeri Malang)	3.918.115		HANUMI OKTIYANTI RUSDI	3.918.115	01-07-2024	240321503000447	Pembayaran belanja pegawai gaji induk PNS Bulan Juli 2024
811	690535 - Ditjen Diktiristek (PTN BH - Universitas Negeri Malang)	4.815.003		DAHLIATUL HASANAH, S.SI	4.815.003	01-07-2024	240321503000447	Pembayaran belanja pegawai gaji induk PNS Bulan Juli 2024
812	690535 - Ditjen Diktiristek (PTN BH - Universitas Negeri Malang)	4.154.915		VITA RIA MUSTIKASARI	4.154.915	01-07-2024	240321503000447	Pembayaran belanja pegawai gaji induk PNS Bulan Juli 2024
813	690535 - Ditjen Diktiristek (PTN BH - Universitas Negeri Malang)	4.548.437		IMAM ROFIKI	4.548.437	01-07-2024	240321503000447	Pembayaran belanja pegawai gaji induk PNS Bulan Juli 2024
814	690535 - Ditjen Diktiristek (PTN BH - Universitas Negeri Malang)	4.754.391		ATSNAITA YASRINA	4.754.391	01-07-2024	240321503000447	Pembayaran belanja pegawai gaji induk PNS Bulan Juli 2024
815	690535 - Ditjen Diktiristek (PTN BH - Universitas Negeri Malang)	4.054.391		NOVIDA PRATIWI	4.054.391	01-07-2024	240321503000447	Pembayaran belanja pegawai gaji induk PNS Bulan Juli 2024
816	690535 - Ditjen Diktiristek (PTN BH - Universitas Negeri Malang)	1.617.144		ENDANG Ciptawati	1.617.144	01-07-2024	240321503000447	Pembayaran belanja pegawai gaji induk PNS Bulan Juli 2024
817	690535 - Ditjen Diktiristek (PTN BH - Universitas Negeri Malang)	4.052.276		YUNITA RAKHMAWATI	4.052.276	01-07-2024	240321503000447	Pembayaran belanja pegawai gaji induk PNS Bulan Juli 2024
818	690535 - Ditjen Diktiristek (PTN BH - Universitas Negeri Malang)	3.536.812		NURAINI KARTIKASARI	3.536.812	01-07-2024	240321503000447	Pembayaran belanja pegawai gaji induk PNS Bulan Juli 2024
819	690535 - Ditjen Diktiristek (PTN BH - Universitas Negeri Malang)	4.052.276		AJENG DANIARSIH	4.052.276	01-07-2024	240321503000447	Pembayaran belanja pegawai gaji induk PNS Bulan Juli 2024
820	690535 - Ditjen Diktiristek (PTN BH - Universitas Negeri Malang)	4.389.637		MOCHAMMAD HAFIIZH	4.389.637	01-07-2024	240321503000447	Pembayaran belanja pegawai gaji induk PNS Bulan Juli 2024
821	690535 - Ditjen Diktiristek (PTN BH - Universitas Negeri Malang)	4.548.437		PUGUH DARMAWAN	4.548.437	01-07-2024	240321503000447	Pembayaran belanja pegawai gaji induk PNS Bulan Juli 2024
822	690535 - Ditjen Diktiristek (PTN BH - Universitas Negeri Malang)	4.278.798		CAHYO AJI HAPSORO	4.278.798	01-07-2024	240321503000447	Pembayaran belanja pegawai gaji induk PNS Bulan Juli 2024
823	690535 - Ditjen Diktiristek (PTN BH - Universitas Negeri Malang)	4.386.905		AGUNG MULYO	4.386.905	01-07-2024	240321503000447	Pembayaran belanja pegawai gaji induk PNS Bulan Juli 2024
824	690535 - Ditjen Diktiristek (PTN BH - Universitas Negeri Malang)	4.732.206		NURIL MUNFARIDAH	4.732.206	01-07-2024	240321503000447	Pembayaran belanja pegawai gaji induk PNS Bulan Juli 2024
825	690535 - Ditjen Diktiristek (PTN BH - Universitas Negeri Malang)	4.052.276		FARID AHSANI	4.052.276	01-07-2024	240321503000447	Pembayaran belanja pegawai gaji induk PNS Bulan Juli 2024
826	690535 - Ditjen Diktiristek (PTN BH - Universitas Negeri Malang)	4.411.921		JAMALIATUL BADRIYAH	4.411.921	01-07-2024	240321503000447	Pembayaran belanja pegawai gaji induk PNS Bulan Juli 2024
827	690535 - Ditjen Diktiristek (PTN BH - Universitas Negeri Malang)	4.186.537		KRIDHA PUSAWIDJAYANTI	4.186.537	01-07-2024	240321503000447	Pembayaran belanja pegawai gaji induk PNS Bulan Juli 2024
828	690535 - Ditjen Diktiristek (PTN BH - Universitas Negeri Malang)	4.078.987		RAMDHAN FAZRianto Suwarnan	4.078.987	01-07-2024	240321503000447	Pembayaran belanja pegawai gaji induk PNS Bulan Juli 2024
829	690535 - Ditjen Diktiristek (PTN BH - Universitas Negeri Malang)	1.857.945		ERNI YULIANTI	1.857.945	01-07-2024	240321503000447	Pembayaran belanja pegawai gaji induk PNS Bulan Juli 2024
830	690535 - Ditjen Diktiristek (PTN BH - Universitas Negeri Malang)	4.273.705		UBED SONAI FAHRUDDIN ARROZ	4.273.705	01-07-2024	240321503000447	Pembayaran belanja pegawai gaji induk PNS Bulan Juli 2024
831	690535 - Ditjen Diktiristek (PTN BH - Universitas Negeri Malang)	4.523.701		INDRA KURNIAWAN	4.523.701	01-07-2024	240321503000447	Pembayaran belanja pegawai gaji induk PNS Bulan Juli 2024
832	690535 - Ditjen Diktiristek (PTN BH - Universitas Negeri Malang)	3.898.785		RINI RETNOSARI	3.898.785	01-07-2024	240321503000447	Pembayaran belanja pegawai gaji induk PNS Bulan Juli 2024
833	690535 - Ditjen Diktiristek (PTN BH - Universitas Negeri Malang)	4.072.979		NURUL HIDAYAT	4.072.979	01-07-2024	240321503000447	Pembayaran belanja pegawai gaji induk PNS Bulan Juli 2024
834	690535 - Ditjen Diktiristek (PTN BH - Universitas Negeri Malang)	4.052.276		DANAR	4.052.276	01-07-2024	240321503000447	Pembayaran belanja pegawai gaji induk PNS Bulan Juli 2024
835	690535 - Ditjen Diktiristek (PTN BH - Universitas Negeri Malang)	4.052.276		AMU FITRIYATI	4.052.276	01-07-2024	240321503000447	Pembayaran belanja pegawai gaji induk PNS Bulan Juli 2024
836	690535 - Ditjen Diktiristek (PTN BH - Universitas Negeri Malang)	4.052.276		MARDIANA LELLITAWATI	4.052.276	01-07-2024	240321503000447	Pembayaran belanja pegawai gaji induk PNS Bulan Juli 2024
837	690535 - Ditjen Diktiristek (PTN BH - Universitas Negeri Malang)	4.386.905		DENY SETIAWAN	4.386.905	01-07-2024	240321503000447	Pembayaran belanja pegawai gaji induk PNS Bulan Juli 2024
838	690535 - Ditjen Diktiristek (PTN BH - Universitas Negeri Malang)	4.025.148		DIAN NUGRAHENI	4.025.148	01-07-2024	240321503000447	Pembayaran belanja pegawai gaji induk PNS Bulan Juli 2024
839	690535 - Ditjen Diktiristek (PTN BH - Universitas Negeri Malang)	4.548.437		ANITA DEWI UTAMI	4.548.437	01-07-2024	240321503000447	Pembayaran belanja pegawai gaji induk PNS Bulan Juli 2024
840	690535 - Ditjen Diktiristek (PTN BH - Universitas Negeri Malang)	4.078.987		MUKHAMMAD SOLIKHIN	4.078.987	01-07-2024	240321503000447	Pembayaran belanja pegawai gaji induk PNS Bulan Juli 2024
841	690535 - Ditjen Diktiristek (PTN BH - Universitas Negeri Malang)	3.946.696		DENIS EKA CAHYANI	3.946.696	01-07-2024	240321503000447	Pembayaran belanja pegawai gaji induk PNS Bulan Juli 2024
842	690535 - Ditjen Diktiristek (PTN BH - Universitas Negeri Malang)	4.561.423		DESI RAHMADANI	4.561.423	01-07-2024	240321503000447	Pembayaran belanja pegawai gaji induk PNS Bulan Juli 2024
843	690535 - Ditjen Diktiristek (PTN BH - Universitas Negeri Malang)	3.536.812		ERTI HAMIMI	3.536.812	01-07-2024	240321503000447	Pembayaran belanja pegawai gaji induk PNS Bulan Juli 2024
844	690535 - Ditjen Diktiristek (PTN BH - Universitas Negeri Malang)	3.894.203		ROBI KURNIAWAN	3.894.203	01-07-2024	240321503000447	Pembayaran belanja pegawai gaji induk PNS Bulan Juli 2024
845	690535 - Ditjen Diktiristek (PTN BH - Universitas Negeri Malang)	1.617.144		RAHMI MASITA	1.617.144	01-07-2024	240321503000447	Pembayaran belanja pegawai gaji induk PNS Bulan Juli 2024
846	690535 - Ditjen Diktiristek (PTN BH - Universitas Negeri Malang)	3.918.115		KENNIS ROZANA	3.918.115	01-07-2024	240321503000447	Pembayaran belanja pegawai gaji induk PNS Bulan Juli 2024
847	690535 - Ditjen Diktiristek (PTN BH - Universitas Negeri Malang)	3.442.450		MOHAMMAD AGUNG	3.442.450	01-07-2024	240321503000447	Pembayaran belanja pegawai gaji induk PNS Bulan Juli 2024
848	690535 - Ditjen Diktiristek (PTN BH - Universitas Negeri Malang)	4.186.537		MEIKE ALVIONITA	4.186.537	01-07-2024	240321503000447	Pembayaran belanja pegawai gaji induk PNS Bulan Juli 2024
849	690535 - Ditjen Diktiristek (PTN BH - Universitas Negeri Malang)	4.025.148		MEYGA EVI FERAMA SARI	4.025.148	01-07-2024	240321503000447	Pembayaran belanja pegawai gaji induk PNS Bulan Juli 2024
850	690535 - Ditjen Diktiristek (PTN BH - Universitas Negeri Malang)	1.682.425		DARATU EVIANA KUSUMA PUTR	1.682.425	01-07-2024	240321503000447	Pembayaran belanja pegawai gaji induk PNS Bulan Juli 2024
851	690535 - Ditjen Diktiristek (PTN BH - Universitas Negeri Malang)	3.442.450		JOKO UTOMO	3.442.450	01-07-2024	240321503000447	Pembayaran belanja pegawai gaji induk PNS Bulan Juli 2024
852	690535 - Ditjen Diktiristek (PTN BH - Universitas Negeri Malang)	4.052.276		BAKHRUL RIZKY KURNIAWAN	4.052.276	01-07-2024	240321503000447	Pembayaran belanja pegawai gaji induk PNS Bulan Juli 2024
853	690535 - Ditjen Diktiristek (PTN BH - Universitas Negeri Malang)	3.677.326		WIRA EKA PUTRA	3.677.326	01-07-2024	240321503000447	Pembayaran belanja pegawai gaji induk PNS Bulan Juli 2024
854	690535 - Ditjen Diktiristek (PTN BH - Universitas Negeri Malang)	3.571.746		INTAN CHOIRUN NISA	3.571.746	01-07-2024	240321503000447	Pembayaran belanja pegawai gaji induk PNS Bulan Juli 2024
855	690535 - Ditjen Diktiristek (PTN BH - Universitas Negeri Malang)	3.442.450		MUHAMMAD ANDRY PRIO UTOMO	3.442.450	01-07-2024	240321503000447	Pembayaran belanja pegawai gaji induk PNS Bulan Juli 2024
856	690535 - Ditjen Diktiristek (PTN BH - Universitas Negeri Malang)	3.946.696		INDAH NUR PRAMESTI	3.946.696	01-07-2024	240321503000447	Pembayaran belanja pegawai gaji induk PNS Bulan Juli 2024
857	690535 - Ditjen Diktiristek (PTN BH - Universitas Negeri Malang)	3.677.326		YESSI AFFRIYENNI	3.677.326	01-07-2024	240321503000447	Pembayaran belanja pegawai gaji induk PNS Bulan Juli 2024
858	690535 - Ditjen Diktiristek (PTN BH - Universitas Negeri Malang)	4.052.276		ASMIANTO	4.052.276	01-07-2024	240321503000447	Pembayaran belanja pegawai gaji induk PNS Bulan Juli 2024
859	690535 - Ditjen Diktiristek (PTN BH - Universitas Negeri Malang)	4.498.444		MUHAMMAD REYZA ARIEF TAQWA	4.498.444	01-07-2024	240321503000447	Pembayaran belanja pegawai gaji induk PNS Bulan Juli 2024
860	690535 - Ditjen Diktiristek (PTN BH - Universitas Negeri Malang)	4.078.987		MUHAMMAD FAJAR MARSUKI	4.078.987	01-07-2024	240321503000447	Pembayaran belanja pegawai gaji induk PNS Bulan Juli 2024
861	690535 - Ditjen Diktiristek (PTN BH - Universitas Negeri Malang)	3.442.450		ANDI DANIAH PAHRANY	3.442.450	01-07-2024	240321503000447	Pembayaran belanja pegawai gaji induk PNS Bulan Juli 2024
862	690535 - Ditjen Diktiristek (PTN BH - Universitas Negeri Malang)	3.946.696		ARDIANA HANATA	3.946.696	01-07-2024	240321503000447	Pembayaran belanja pegawai gaji induk PNS Bulan Juli 2024
863	690535 - Ditjen Diktiristek (PTN BH - Universitas Negeri Malang)	3.946.696		LITA WULANDARI AELI	3.946.696	01-07-2024	240321503000447	Pembayaran belanja pegawai gaji induk PNS Bulan Juli 2024
864	690535 - Ditjen Diktiristek (PTN BH - Universitas Negeri Malang)	8.633.022		DR. MARJI, M.KES	8.633.022	01-07-2024	240321503000442	Pembayaran belanja pegawai gaji induk PNS Bulan Juli 2024
865	690535 - Ditjen Diktiristek (PTN BH - Universitas Negeri Malang)	8.344.189		DRS. TRI KUNCORO, S.T., M.PD	8.344.189	01-07-2024	240321503000442	Pembayaran belanja pegawai gaji induk PNS Bulan Juli 2024

No	Jenis/Satker	Saldo 30 Juni 2024	Pemberi Dana	Peruntukan Dana	Pembayaran ke Pihak Ke-3			Keterangan Dana
					Nilai	Tanggal	No Dokumen Pembayaran (SP2D/NTB/Dok. Lainnya)	
866	690535 - Ditjen Dikristek (PTN BH - Universitas Negeri Malang)	8.792.391	DRS. PURNOMO, S.T., M.PD	DRS. PURNOMO, S.T., M.PD	8.792.391	01-07-2024	240321503000442	Pembayaran belanja pegawai gaji induk PNS Bulan Juli 2024
867	690535 - Ditjen Dikristek (PTN BH - Universitas Negeri Malang)	7.272.169	DRS. SUGIYANTO, ST, MT	DRS. SUGIYANTO, ST, MT	7.272.169	01-07-2024	240321503000442	Pembayaran belanja pegawai gaji induk PNS Bulan Juli 2024
868	690535 - Ditjen Dikristek (PTN BH - Universitas Negeri Malang)	7.326.439	DRS. H. MAFTUCHIN ROMLIE, M.PD	DRS. H. MAFTUCHIN ROMLIE, M.PD	7.326.439	01-07-2024	240321503000442	Pembayaran belanja pegawai gaji induk PNS Bulan Juli 2024
869	690535 - Ditjen Dikristek (PTN BH - Universitas Negeri Malang)	7.326.439	DRS. IMAM MUDA NAURI, ST, MT	DRS. IMAM MUDA NAURI, ST, MT	7.326.439	01-07-2024	240321503000442	Pembayaran belanja pegawai gaji induk PNS Bulan Juli 2024
870	690535 - Ditjen Dikristek (PTN BH - Universitas Negeri Malang)	7.591.667	DRS. MADE WENA, M.PD, MT	DRS. MADE WENA, M.PD, MT	7.591.667	01-07-2024	240321503000442	Pembayaran belanja pegawai gaji induk PNS Bulan Juli 2024
871	690535 - Ditjen Dikristek (PTN BH - Universitas Negeri Malang)	7.554.177	DRS. SUHARMANTO, M.PD	DRS. SUHARMANTO, M.PD	7.554.177	01-07-2024	240321503000442	Pembayaran belanja pegawai gaji induk PNS Bulan Juli 2024
872	690535 - Ditjen Dikristek (PTN BH - Universitas Negeri Malang)	7.380.023	DRS. TUWOSO, MP	DRS. TUWOSO, MP	7.380.023	01-07-2024	240321503000442	Pembayaran belanja pegawai gaji induk PNS Bulan Juli 2024
873	690535 - Ditjen Dikristek (PTN BH - Universitas Negeri Malang)	7.591.667	DRS. BAMBANG DJATMIKO, S.T., M.T.	DRS. BAMBANG DJATMIKO, S.T., M.T.	7.591.667	01-07-2024	240321503000442	Pembayaran belanja pegawai gaji induk PNS Bulan Juli 2024
874	690535 - Ditjen Dikristek (PTN BH - Universitas Negeri Malang)	6.924.398	DR. AMAT NYOTO, M.PD	DR. AMAT NYOTO, M.PD	6.924.398	01-07-2024	240321503000442	Pembayaran belanja pegawai gaji induk PNS Bulan Juli 2024
875	690535 - Ditjen Dikristek (PTN BH - Universitas Negeri Malang)	6.609.138	DRS. SUWARNO, M.PD	DRS. SUWARNO, M.PD	6.609.138	01-07-2024	240321503000442	Pembayaran belanja pegawai gaji induk PNS Bulan Juli 2024
876	690535 - Ditjen Dikristek (PTN BH - Universitas Negeri Malang)	8.303.084	DR. H. DWI AGUS S., ST, M.PD	DR. H. DWI AGUS S., ST, M.PD	8.303.084	01-07-2024	240321503000442	Pembayaran belanja pegawai gaji induk PNS Bulan Juli 2024
877	690535 - Ditjen Dikristek (PTN BH - Universitas Negeri Malang)	6.543.701	DRS. EKO SETYAWAN, MT	DRS. EKO SETYAWAN, MT	6.543.701	01-07-2024	240321503000442	Pembayaran belanja pegawai gaji induk PNS Bulan Juli 2024
878	690535 - Ditjen Dikristek (PTN BH - Universitas Negeri Malang)	8.590.495	DRS. WARAS, M.PD	DRS. WARAS, M.PD	8.590.495	01-07-2024	240321503000442	Pembayaran belanja pegawai gaji induk PNS Bulan Juli 2024
879	690535 - Ditjen Dikristek (PTN BH - Universitas Negeri Malang)	7.591.667	DRS. H. ISNANDAR, MT	DRS. H. ISNANDAR, MT	7.591.667	01-07-2024	240321503000442	Pembayaran belanja pegawai gaji induk PNS Bulan Juli 2024
880	690535 - Ditjen Dikristek (PTN BH - Universitas Negeri Malang)	7.591.667	DRS. KARYADI, M.P.	DRS. KARYADI, M.P.	7.591.667	01-07-2024	240321503000442	Pembayaran belanja pegawai gaji induk PNS Bulan Juli 2024
881	690535 - Ditjen Dikristek (PTN BH - Universitas Negeri Malang)	8.067.162	DR. EDDY SUTADJI, M.PD	DR. EDDY SUTADJI, M.PD	8.067.162	01-07-2024	240321503000442	Pembayaran belanja pegawai gaji induk PNS Bulan Juli 2024
882	690535 - Ditjen Dikristek (PTN BH - Universitas Negeri Malang)	6.175.214	DRA. ENDANG PRAHASTUTI, M.PD	DRA. ENDANG PRAHASTUTI, M.PD	6.175.214	01-07-2024	240321503000442	Pembayaran belanja pegawai gaji induk PNS Bulan Juli 2024
883	690535 - Ditjen Dikristek (PTN BH - Universitas Negeri Malang)	7.326.439	DRS. PARTONO, M.PD	DRS. PARTONO, M.PD	7.326.439	01-07-2024	240321503000442	Pembayaran belanja pegawai gaji induk PNS Bulan Juli 2024
884	690535 - Ditjen Dikristek (PTN BH - Universitas Negeri Malang)	6.543.701	DRS. HARI PUTRANTO,	DRS. HARI PUTRANTO,	6.543.701	01-07-2024	240321503000442	Pembayaran belanja pegawai gaji induk PNS Bulan Juli 2024
885	690535 - Ditjen Dikristek (PTN BH - Universitas Negeri Malang)	6.924.398	DRS. SUTRISNO, ST, M.PD	DRS. SUTRISNO, ST, M.PD	6.924.398	01-07-2024	240321503000442	Pembayaran belanja pegawai gaji induk PNS Bulan Juli 2024
886	690535 - Ditjen Dikristek (PTN BH - Universitas Negeri Malang)	7.272.169	DR. SYAMSUL HADI, M.PD, M.ED	DR. SYAMSUL HADI, M.PD, M.ED	7.272.169	01-07-2024	240321503000442	Pembayaran belanja pegawai gaji induk PNS Bulan Juli 2024
887	690535 - Ditjen Dikristek (PTN BH - Universitas Negeri Malang)	6.375.528	IR. TITI RAHAYUNINGSIH, M.SI	IR. TITI RAHAYUNINGSIH, M.SI	6.375.528	01-07-2024	240321503000442	Pembayaran belanja pegawai gaji induk PNS Bulan Juli 2024
888	690535 - Ditjen Dikristek (PTN BH - Universitas Negeri Malang)	7.650.014	DRA. HJ. RINA RIFOJE M. M.P.	DRA. HJ. RINA RIFOJE M. M.P.	7.650.014	01-07-2024	240321503000442	Pembayaran belanja pegawai gaji induk PNS Bulan Juli 2024
889	690535 - Ditjen Dikristek (PTN BH - Universitas Negeri Malang)	6.609.138	DRS. ANTELAS EKA W., M.PD	DRS. ANTELAS EKA W., M.PD	6.609.138	01-07-2024	240321503000442	Pembayaran belanja pegawai gaji induk PNS Bulan Juli 2024
890	690535 - Ditjen Dikristek (PTN BH - Universitas Negeri Malang)	6.924.398	DRA. NURUL AINI, M.PD	DRA. NURUL AINI, M.PD	6.924.398	01-07-2024	240321503000442	Pembayaran belanja pegawai gaji induk PNS Bulan Juli 2024
891	690535 - Ditjen Dikristek (PTN BH - Universitas Negeri Malang)	8.792.391	DR. IR. H. SYAAD PATMANTHARA, M.PD	DR. IR. H. SYAAD PATMANTHARA, M.PD	8.792.391	01-07-2024	240321503000442	Pembayaran belanja pegawai gaji induk PNS Bulan Juli 2024
892	690535 - Ditjen Dikristek (PTN BH - Universitas Negeri Malang)	6.666.771	DRA. NUNUNG NURJANAH, M.KES	DRA. NUNUNG NURJANAH, M.KES	6.666.771	01-07-2024	240321503000442	Pembayaran belanja pegawai gaji induk PNS Bulan Juli 2024
893	690535 - Ditjen Dikristek (PTN BH - Universitas Negeri Malang)	7.326.439	DRS. BAMBANG S., ST, MT	DRS. BAMBANG S., ST, MT	7.326.439	01-07-2024	240321503000442	Pembayaran belanja pegawai gaji induk PNS Bulan Juli 2024
894	690535 - Ditjen Dikristek (PTN BH - Universitas Negeri Malang)	7.326.439	DRS. BOEDI RAHARDJO, M.PD., M.T.	DRS. BOEDI RAHARDJO, M.PD., M.T.	7.326.439	01-07-2024	240321503000442	Pembayaran belanja pegawai gaji induk PNS Bulan Juli 2024
895	690535 - Ditjen Dikristek (PTN BH - Universitas Negeri Malang)	6.609.138	DRS. PRIJONO BAGUS S., MT	DRS. PRIJONO BAGUS S., MT	6.609.138	01-07-2024	240321503000442	Pembayaran belanja pegawai gaji induk PNS Bulan Juli 2024
896	690535 - Ditjen Dikristek (PTN BH - Universitas Negeri Malang)	7.591.667	DRS. YOTO, ST, M.PD	DRS. YOTO, ST, M.PD	7.591.667	01-07-2024	240321503000442	Pembayaran belanja pegawai gaji induk PNS Bulan Juli 2024
897	690535 - Ditjen Dikristek (PTN BH - Universitas Negeri Malang)	7.326.439	DRS. W.S.G. RIJANTO, M.KOM	DRS. W.S.G. RIJANTO, M.KOM	7.326.439	01-07-2024	240321503000442	Pembayaran belanja pegawai gaji induk PNS Bulan Juli 2024
898	690535 - Ditjen Dikristek (PTN BH - Universitas Negeri Malang)	8.590.495	DR. MUHAMMAD ALFIAN MIZAR, M.P.	DR. MUHAMMAD ALFIAN MIZAR, M.P.	8.590.495	01-07-2024	240321503000442	Pembayaran belanja pegawai gaji induk PNS Bulan Juli 2024
899	690535 - Ditjen Dikristek (PTN BH - Universitas Negeri Malang)	7.743.634	IR. HENRY SISWANTO, MT	IR. HENRY SISWANTO, MT	7.743.634	01-07-2024	240321503000442	Pembayaran belanja pegawai gaji induk PNS Bulan Juli 2024
900	690535 - Ditjen Dikristek (PTN BH - Universitas Negeri Malang)	6.981.874	DRA. TETI SETIAWATI, M.PD	DRA. TETI SETIAWATI, M.PD	6.981.874	01-07-2024	240321503000442	Pembayaran belanja pegawai gaji induk PNS Bulan Juli 2024
901	690535 - Ditjen Dikristek (PTN BH - Universitas Negeri Malang)	6.666.771	DRA. A.H. SUPADMI L., M.PD	DRA. A.H. SUPADMI L., M.PD	6.666.771	01-07-2024	240321503000442	Pembayaran belanja pegawai gaji induk PNS Bulan Juli 2024
902	690535 - Ditjen Dikristek (PTN BH - Universitas Negeri Malang)	7.591.667	DRA. HAPSARI K., M.PD	DRA. HAPSARI K., M.PD	7.591.667	01-07-2024	240321503000442	Pembayaran belanja pegawai gaji induk PNS Bulan Juli 2024
903	690535 - Ditjen Dikristek (PTN BH - Universitas Negeri Malang)	7.326.439	DRA. ESIN SINTAWATI	DRA. ESIN SINTAWATI	7.326.439	01-07-2024	240321503000442	Pembayaran belanja pegawai gaji induk PNS Bulan Juli 2024
904	690535 - Ditjen Dikristek (PTN BH - Universitas Negeri Malang)	6.550.886	DWI SISWAHYUDI	DWI SISWAHYUDI	6.550.886	01-07-2024	240321503000442	Pembayaran belanja pegawai gaji induk PNS Bulan Juli 2024
905	690535 - Ditjen Dikristek (PTN BH - Universitas Negeri Malang)	7.272.169	DR. SYARIF SUHARTADI, M.PD	DR. SYARIF SUHARTADI, M.PD	7.272.169	01-07-2024	240321503000442	Pembayaran belanja pegawai gaji induk PNS Bulan Juli 2024
906	690535 - Ditjen Dikristek (PTN BH - Universitas Negeri Malang)	6.912.918	DRS. EKO SUWARNO, M.Pd	DRS. EKO SUWARNO, M.Pd	6.912.918	01-07-2024	240321503000442	Pembayaran belanja pegawai gaji induk PNS Bulan Juli 2024
907	690535 - Ditjen Dikristek (PTN BH - Universitas Negeri Malang)	9.326.127	DRS. R. MACHMUD S., ST, MT	DRS. R. MACHMUD S., ST, MT	9.326.127	01-07-2024	240321503000442	Pembayaran belanja pegawai gaji induk PNS Bulan Juli 2024
908	690535 - Ditjen Dikristek (PTN BH - Universitas Negeri Malang)	6.924.398	DRA. TITI MUTIARA K., MP	DRA. TITI MUTIARA K., MP	6.924.398	01-07-2024	240321503000442	Pembayaran belanja pegawai gaji induk PNS Bulan Juli 2024
909	690535 - Ditjen Dikristek (PTN BH - Universitas Negeri Malang)	7.217.105	YUNIDAR CANDRA B.H., ST	YUNIDAR CANDRA B.H., ST	7.217.105	01-07-2024	240321503000442	Pembayaran belanja pegawai gaji induk PNS Bulan Juli 2024
910	690535 - Ditjen Dikristek (PTN BH - Universitas Negeri Malang)	6.146.519	IR. UMMI ROHAJATIEN, M.P.	IR. UMMI ROHAJATIEN, M.P.	6.146.519	01-07-2024	240321503000442	Pembayaran belanja pegawai gaji induk PNS Bulan Juli 2024
911	690535 - Ditjen Dikristek (PTN BH - Universitas Negeri Malang)	11.598.293	DRS. ANDOKO, S.T., M.T.	DRS. ANDOKO, S.T., M.T.	11.598.293	01-07-2024	240321503000442	Pembayaran belanja pegawai gaji induk PNS Bulan Juli 2024
912	690535 - Ditjen Dikristek (PTN BH - Universitas Negeri Malang)	7.933.664	HAKKUN ELMUNSAYAH, ST, MT	HAKKUN ELMUNSAYAH, ST, MT	7.933.664	01-07-2024	240321503000442	Pembayaran belanja pegawai gaji induk PNS Bulan Juli 2024
913	690535 - Ditjen Dikristek (PTN BH - Universitas Negeri Malang)	6.082.684	IR. B. SRI UMNIAI, MT	IR. B. SRI UMNIAI, MT	6.082.684	01-07-2024	240321503000442	Pembayaran belanja pegawai gaji induk PNS Bulan Juli 2024
914	690535 - Ditjen Dikristek (PTN BH - Universitas Negeri Malang)	7.326.439	DRA. WIDIYANTI, M.PD	DRA. WIDIYANTI, M.PD	7.326.439	01-07-2024	240321503000442	Pembayaran belanja pegawai gaji induk PNS Bulan Juli 2024
915	690535 - Ditjen Dikristek (PTN BH - Universitas Negeri Malang)	5.878.923	IR. BUDI WIBOWOTOMO, M.SI	IR. BUDI WIBOWOTOMO, M.SI	5.878.923	01-07-2024	240321503000442	Pembayaran belanja pegawai gaji induk PNS Bulan Juli 2024
916	690535 - Ditjen Dikristek (PTN BH - Universitas Negeri Malang)	6.082.684	IR. DIAN ARIESTADI, MT,ARS	IR. DIAN ARIESTADI, MT,ARS	6.082.684	01-07-2024	240321503000442	Pembayaran belanja pegawai gaji induk PNS Bulan Juli 2024
917	690535 - Ditjen Dikristek (PTN BH - Universitas Negeri Malang)	6.370.780	MOHAMMAD SULTON, ST, MT	MOHAMMAD SULTON, ST, MT	6.370.780	01-07-2024	240321503000442	Pembayaran belanja pegawai gaji induk PNS Bulan Juli 2024
918	690535 - Ditjen Dikristek (PTN BH - Universitas Negeri Malang)	4.790.614	SUPRIYANTO	SUPRIYANTO	4.790.614	01-07-2024	240321503000442	Pembayaran belanja pegawai gaji induk PNS Bulan Juli 2024
919	690535 - Ditjen Dikristek (PTN BH - Universitas Negeri Malang)	5.506.672	I MADE WIRAWAN, ST, S.ST	I MADE WIRAWAN, ST, S.ST	5.506.672	01-07-2024	240321503000442	Pembayaran belanja pegawai gaji induk PNS Bulan Juli 2024
920	690535 - Ditjen Dikristek (PTN BH - Universitas Negeri Malang)	6.204.256	IR. EDI SANTOSO, MT	IR. EDI SANTOSO, MT	6.204.256	01-07-2024	240321503000442	Pembayaran belanja pegawai gaji induk PNS Bulan Juli 2024
921	690535 - Ditjen Dikristek (PTN BH - Universitas Negeri Malang)	6.252.895	RAHADI, S.SOS.	RAHADI, S.SOS.	6.252.895	01-07-2024	240321503000442	Pembayaran belanja pegawai gaji induk PNS Bulan Juli 2024
922	690535 - Ditjen Dikristek (PTN BH - Universitas Negeri Malang)	5.153.638	ABDUL MUID, S.T., M.T.	ABDUL MUID, S.T., M.T.	5.153.638	01-07-2024	240321503000442	Pembayaran belanja pegawai gaji induk PNS Bulan Juli 2024
923	690535 - Ditjen Dikristek (PTN BH - Universitas Negeri Malang)	8.071.022	SUKARNI, S.T., M.T.	SUKARNI, S.T., M.T.	8.071.022	01-07-2024	240321503000442	Pembayaran belanja pegawai gaji induk PNS Bulan Juli 2024
924	690535 - Ditjen Dikristek (PTN BH - Universitas Negeri Malang)	5.734.687	AMINNUDDIN, S.T., M.T.	AMINNUDDIN, S.T., M.T.	5.734.687	01-07-2024	240321503000442	Pembayaran belanja pegawai gaji induk PNS Bulan Juli 2024
925	690535 - Ditjen Dikristek (PTN BH - Universitas Negeri Malang)	5.892.258	NUR YASIN	NUR YASIN	5.892.258	01-07-2024	240321503000442	Pembayaran belanja pegawai gaji induk PNS Bulan Juli 2024
926	690535 - Ditjen Dikristek (PTN BH - Universitas Negeri Malang)	7.444.818	HERU SURYANTO, ST, MT	HERU SURYANTO, ST, MT	7.444.818	01-07-2024	240321503000442	Pembayaran belanja pegawai gaji induk PNS Bulan Juli 2024
927	690535 - Ditjen Dikristek (PTN BH - Universitas Negeri Malang)	6.041.276	HARY SUSWANTO, ST, MT	HARY SUSWANTO, ST, MT	6.041.276	01-07-2024	240321503000442	Pembayaran belanja pegawai gaji induk PNS Bulan Juli 2024
928	690535 - Ditjen Dikristek (PTN BH - Universitas Negeri Malang)	6.082.684	HERU WAHYU H., ST, M.KOM	HERU WAHYU H., ST, M.KOM	6.082.684	01-07-2024	240321503000442	Pembayaran belanja pegawai gaji induk PNS Bulan Juli 2024
929	690535 - Ditjen Dikristek (PTN BH - Universitas Negeri Malang)	6.153.086	ARDIAN PURBA SASANGKA, S.KOM	ARDIAN PURBA SASANGKA, S.KOM	6.153.086	01-07-2024	240321503000442	Pembayaran belanja pegawai gaji induk PNS Bulan Juli 2024
930	690535 - Ditjen Dikristek (PTN BH - Universitas Negeri Malang)	5.022.341	TRI SADHA BAKTI	TRI SADHA BAKTI	5.022.341	01-07-2024	240321503000442	Pembayaran belanja pegawai gaji induk PNS Bulan Juli 2024
931	690535 - Ditjen Dikristek (PTN BH - Universitas Negeri Malang)	6.752.849	IBU SITI NUR RAHMAH ANWAR	IBU SITI NUR RAHMAH ANWAR	6.752.849	01-07-2024	240321503000442	Pembayaran belanja pegawai gaji induk PNS Bulan Juli 2024
932	690535 - Ditjen Dikristek (PTN BH - Universitas Negeri Malang)	6.222.338	IMAM ALFIANTO, ST, MT	IMAM ALFIANTO, ST, MT	6.222.338	01-07-2024	240321503000442	Pembayaran belanja pegawai gaji induk PNS Bulan Juli 2024

No	Jenis/Satker	Saldo 30 Juni 2024	Pemberi Dana	Peruntukan Dana	Pembayaran ke Pihak Ke-3			Keterangan Dana
					Nilai	Tanggal	No Dokumen Pembayaran (SP2D/NTB/Dok. Lainnya)	
933	690535 - Ditjen Diktiristek (PTN BH - Universitas Negeri Malang)	6.524.288		YUNI RAHMAWATI, ST, MT	6.524.288	01-07-2024	240321503000442	Pembayaran belanja pegawai gaji induk PNS Bulan Juli 2024
934	690535 - Ditjen Diktiristek (PTN BH - Universitas Negeri Malang)	10.857.655		ARIF NUR AFANDI, ST., MT	10.857.655	01-07-2024	240321503000442	Pembayaran belanja pegawai gaji induk PNS Bulan Juli 2024
935	690535 - Ditjen Diktiristek (PTN BH - Universitas Negeri Malang)	5.743.414		MOHAMAD RODHI FAIZ, ST, MT	5.743.414	01-07-2024	240321503000442	Pembayaran belanja pegawai gaji induk PNS Bulan Juli 2024
936	690535 - Ditjen Diktiristek (PTN BH - Universitas Negeri Malang)	6.042.845		SUPRAYITNO, S.T., M.T.	6.042.845	01-07-2024	240321503000442	Pembayaran belanja pegawai gaji induk PNS Bulan Juli 2024
937	690535 - Ditjen Diktiristek (PTN BH - Universitas Negeri Malang)	4.942.375		LISMI ANINATUL C., S.PD	4.942.375	01-07-2024	240321503000442	Pembayaran belanja pegawai gaji induk PNS Bulan Juli 2024
938	690535 - Ditjen Diktiristek (PTN BH - Universitas Negeri Malang)	5.993.071		MUHAMMAD ASHAR, S.T., MT	5.993.071	01-07-2024	240321503000442	Pembayaran belanja pegawai gaji induk PNS Bulan Juli 2024
939	690535 - Ditjen Diktiristek (PTN BH - Universitas Negeri Malang)	6.383.261		AHMAD FAHMI, ST, MT	6.383.261	01-07-2024	240321503000442	Pembayaran belanja pegawai gaji induk PNS Bulan Juli 2024
940	690535 - Ditjen Diktiristek (PTN BH - Universitas Negeri Malang)	5.865.611		ANIE YULISTYORINI, ST., M.Sc	5.865.611	01-07-2024	240321503000442	Pembayaran belanja pegawai gaji induk PNS Bulan Juli 2024
941	690535 - Ditjen Diktiristek (PTN BH - Universitas Negeri Malang)	5.035.374		RIDLO ALFAN AFWAN	5.035.374	01-07-2024	240321503000442	Pembayaran belanja pegawai gaji induk PNS Bulan Juli 2024
942	690535 - Ditjen Diktiristek (PTN BH - Universitas Negeri Malang)	8.196.900		SITI SENDARI, ST, MT	8.196.900	01-07-2024	240321503000442	Pembayaran belanja pegawai gaji induk PNS Bulan Juli 2024
943	690535 - Ditjen Diktiristek (PTN BH - Universitas Negeri Malang)	6.253.418		ANIK DWIASTUTI, ST, MT	6.253.418	01-07-2024	240321503000442	Pembayaran belanja pegawai gaji induk PNS Bulan Juli 2024
944	690535 - Ditjen Diktiristek (PTN BH - Universitas Negeri Malang)	6.946.757		NINDYAWATI, ST, MT	6.946.757	01-07-2024	240321503000442	Pembayaran belanja pegawai gaji induk PNS Bulan Juli 2024
945	690535 - Ditjen Diktiristek (PTN BH - Universitas Negeri Malang)	6.039.603		ARDIANI HERNAWATI, S.PD	6.039.603	01-07-2024	240321503000442	Pembayaran belanja pegawai gaji induk PNS Bulan Juli 2024
946	690535 - Ditjen Diktiristek (PTN BH - Universitas Negeri Malang)	6.146.403		MUHAMMAD MUCHLIS, ST	6.146.403	01-07-2024	240321503000442	Pembayaran belanja pegawai gaji induk PNS Bulan Juli 2024
947	690535 - Ditjen Diktiristek (PTN BH - Universitas Negeri Malang)	6.193.696		DWI ASTUTIK, AMD	6.193.696	01-07-2024	240321503000442	Pembayaran belanja pegawai gaji induk PNS Bulan Juli 2024
948	690535 - Ditjen Diktiristek (PTN BH - Universitas Negeri Malang)	6.253.418		DIYAH LESTARI, ST, M.ENG	6.253.418	01-07-2024	240321503000442	Pembayaran belanja pegawai gaji induk PNS Bulan Juli 2024
949	690535 - Ditjen Diktiristek (PTN BH - Universitas Negeri Malang)	5.526.616		RETNO WULANDARI, ST, MT	5.526.616	01-07-2024	240321503000442	Pembayaran belanja pegawai gaji induk PNS Bulan Juli 2024
950	690535 - Ditjen Diktiristek (PTN BH - Universitas Negeri Malang)	5.057.392		TRIYANNA WIDIYANINGTYAS, M.T.	5.057.392	01-07-2024	240321503000442	Pembayaran belanja pegawai gaji induk PNS Bulan Juli 2024
951	690535 - Ditjen Diktiristek (PTN BH - Universitas Negeri Malang)	5.253.239		M. ABDURACHMAN PG., A.MD	5.253.239	01-07-2024	240321503000442	Pembayaran belanja pegawai gaji induk PNS Bulan Juli 2024
952	690535 - Ditjen Diktiristek (PTN BH - Universitas Negeri Malang)	4.672.795		TAUFIQUR RAHMAN	4.672.795	01-07-2024	240321503000442	Pembayaran belanja pegawai gaji induk PNS Bulan Juli 2024
953	690535 - Ditjen Diktiristek (PTN BH - Universitas Negeri Malang)	5.601.592		LAILI HIDAYATI, S.PD	5.601.592	01-07-2024	240321503000442	Pembayaran belanja pegawai gaji induk PNS Bulan Juli 2024
954	690535 - Ditjen Diktiristek (PTN BH - Universitas Negeri Malang)	5.743.414		PRIHANTO TRIHUTOMO, ST, MT	5.743.414	01-07-2024	240321503000442	Pembayaran belanja pegawai gaji induk PNS Bulan Juli 2024
955	690535 - Ditjen Diktiristek (PTN BH - Universitas Negeri Malang)	6.300.458		SUITO, ST, MT	6.300.458	01-07-2024	240321503000442	Pembayaran belanja pegawai gaji induk PNS Bulan Juli 2024
956	690535 - Ditjen Diktiristek (PTN BH - Universitas Negeri Malang)	4.002.816		MOCHAMAD SIAMU	4.002.816	01-07-2024	240321503000442	Pembayaran belanja pegawai gaji induk PNS Bulan Juli 2024
957	690535 - Ditjen Diktiristek (PTN BH - Universitas Negeri Malang)	4.092.615		TRIAWAN	4.092.615	01-07-2024	240321503000442	Pembayaran belanja pegawai gaji induk PNS Bulan Juli 2024
958	690535 - Ditjen Diktiristek (PTN BH - Universitas Negeri Malang)	4.656.659		AGUS SUKRianto	4.656.659	01-07-2024	240321503000442	Pembayaran belanja pegawai gaji induk PNS Bulan Juli 2024
959	690535 - Ditjen Diktiristek (PTN BH - Universitas Negeri Malang)	7.250.492		RR. POPPY PUSPITASARI, S.PD., M.T.	7.250.492	01-07-2024	240321503000442	Pembayaran belanja pegawai gaji induk PNS Bulan Juli 2024
960	690535 - Ditjen Diktiristek (PTN BH - Universitas Negeri Malang)	6.200.618		RI, SYAH LARASA, ST, MT, MIM	6.200.618	01-07-2024	240321503000442	Pembayaran belanja pegawai gaji induk PNS Bulan Juli 2024
961	690535 - Ditjen Diktiristek (PTN BH - Universitas Negeri Malang)	4.941.367		MUHAMMAD KURDIONO	4.941.367	01-07-2024	240321503000442	Pembayaran belanja pegawai gaji induk PNS Bulan Juli 2024
962	690535 - Ditjen Diktiristek (PTN BH - Universitas Negeri Malang)	5.355.880		DIDIK NURHADI, S.Pd., M.Pd	5.355.880	01-07-2024	240321503000442	Pembayaran belanja pegawai gaji induk PNS Bulan Juli 2024
963	690535 - Ditjen Diktiristek (PTN BH - Universitas Negeri Malang)	6.353.088		MASKUR EFENDI, A.MD, S.T.	6.353.088	01-07-2024	240321503000442	Pembayaran belanja pegawai gaji induk PNS Bulan Juli 2024
964	690535 - Ditjen Diktiristek (PTN BH - Universitas Negeri Malang)	5.993.088		DIDIK DWI P., S.T., MT	5.993.088	01-07-2024	240321503000442	Pembayaran belanja pegawai gaji induk PNS Bulan Juli 2024
965	690535 - Ditjen Diktiristek (PTN BH - Universitas Negeri Malang)	5.318.696		ANIK NUR HANDAYANI, S.T., M.T.	5.318.696	01-07-2024	240321503000442	Pembayaran belanja pegawai gaji induk PNS Bulan Juli 2024
966	690535 - Ditjen Diktiristek (PTN BH - Universitas Negeri Malang)	5.070.051		TEGUH PRIANTO	5.070.051	01-07-2024	240321503000442	Pembayaran belanja pegawai gaji induk PNS Bulan Juli 2024
967	690535 - Ditjen Diktiristek (PTN BH - Universitas Negeri Malang)	6.838.065		AJI PRASETYA WIBAWA, ST., M.MT	6.838.065	01-07-2024	240321503000442	Pembayaran belanja pegawai gaji induk PNS Bulan Juli 2024
968	690535 - Ditjen Diktiristek (PTN BH - Universitas Negeri Malang)	6.693.751		BAMBANG ADI W., ST	6.693.751	01-07-2024	240321503000442	Pembayaran belanja pegawai gaji induk PNS Bulan Juli 2024
969	690535 - Ditjen Diktiristek (PTN BH - Universitas Negeri Malang)	5.943.394		ARIPRIHARTA, ST	5.943.394	01-07-2024	240321503000442	Pembayaran belanja pegawai gaji induk PNS Bulan Juli 2024
970	690535 - Ditjen Diktiristek (PTN BH - Universitas Negeri Malang)	4.526.667		ACHIRUL CHAMIMMUDIN	4.526.667	01-07-2024	240321503000442	Pembayaran belanja pegawai gaji induk PNS Bulan Juli 2024
971	690535 - Ditjen Diktiristek (PTN BH - Universitas Negeri Malang)	6.693.751		ROHMAD FAUZI, ST	6.693.751	01-07-2024	240321503000442	Pembayaran belanja pegawai gaji induk PNS Bulan Juli 2024
972	690535 - Ditjen Diktiristek (PTN BH - Universitas Negeri Malang)	4.672.795		YUNITA SARI	4.672.795	01-07-2024	240321503000442	Pembayaran belanja pegawai gaji induk PNS Bulan Juli 2024
973	690535 - Ditjen Diktiristek (PTN BH - Universitas Negeri Malang)	4.558.686		DIMA VICI NADIA A., S.Si	4.558.686	01-07-2024	240321503000442	Pembayaran belanja pegawai gaji induk PNS Bulan Juli 2024
974	690535 - Ditjen Diktiristek (PTN BH - Universitas Negeri Malang)	5.457.549		M. ZAINAL ARIFFIN, S.Si., M.Kom	5.457.549	01-07-2024	240321503000442	Pembayaran belanja pegawai gaji induk PNS Bulan Juli 2024
975	690535 - Ditjen Diktiristek (PTN BH - Universitas Negeri Malang)	4.374.446		MOKH. ZAINURI	4.374.446	01-07-2024	240321503000442	Pembayaran belanja pegawai gaji induk PNS Bulan Juli 2024
976	690535 - Ditjen Diktiristek (PTN BH - Universitas Negeri Malang)	4.544.663		HIDAYATUL KHOIRIYAH	4.544.663	01-07-2024	240321503000442	Pembayaran belanja pegawai gaji induk PNS Bulan Juli 2024
977	690535 - Ditjen Diktiristek (PTN BH - Universitas Negeri Malang)	5.743.394		ILHAM AR ELBAITH Z., ST	5.743.394	01-07-2024	240321503000442	Pembayaran belanja pegawai gaji induk PNS Bulan Juli 2024
978	690535 - Ditjen Diktiristek (PTN BH - Universitas Negeri Malang)	5.657.521		HARITS AR ROSYID, S.T., M.T.	5.657.521	01-07-2024	240321503000442	Pembayaran belanja pegawai gaji induk PNS Bulan Juli 2024
979	690535 - Ditjen Diktiristek (PTN BH - Universitas Negeri Malang)	4.389.637		AGUSTA RAKHMAT TAUFANI	4.389.637	01-07-2024	240321503000442	Pembayaran belanja pegawai gaji induk PNS Bulan Juli 2024
980	690535 - Ditjen Diktiristek (PTN BH - Universitas Negeri Malang)	4.544.663		RIYANTO	4.544.663	01-07-2024	240321503000442	Pembayaran belanja pegawai gaji induk PNS Bulan Juli 2024
981	690535 - Ditjen Diktiristek (PTN BH - Universitas Negeri Malang)	6.369.930		MOKH. SHOLIHUL HADI, ST., M. Eng.	6.369.930	01-07-2024	240321503000442	Pembayaran belanja pegawai gaji induk PNS Bulan Juli 2024
982	690535 - Ditjen Diktiristek (PTN BH - Universitas Negeri Malang)	5.188.773		UTOMO PUJIANTO	5.188.773	01-07-2024	240321503000442	Pembayaran belanja pegawai gaji induk PNS Bulan Juli 2024
983	690535 - Ditjen Diktiristek (PTN BH - Universitas Negeri Malang)	4.544.663		LAILA MACHMUDAH	4.544.663	01-07-2024	240321503000442	Pembayaran belanja pegawai gaji induk PNS Bulan Juli 2024
984	690535 - Ditjen Diktiristek (PTN BH - Universitas Negeri Malang)	5.704.370		MARSONO	5.704.370	01-07-2024	240321503000442	Pembayaran belanja pegawai gaji induk PNS Bulan Juli 2024
985	690535 - Ditjen Diktiristek (PTN BH - Universitas Negeri Malang)	4.632.736		HASAN ISMAIL, S.Pd	4.632.736	01-07-2024	240321503000442	Pembayaran belanja pegawai gaji induk PNS Bulan Juli 2024
986	690535 - Ditjen Diktiristek (PTN BH - Universitas Negeri Malang)	4.777.230		M. JAUHARUL FUADY, S.T., M.T.	4.777.230	01-07-2024	240321503000442	Pembayaran belanja pegawai gaji induk PNS Bulan Juli 2024
987	690535 - Ditjen Diktiristek (PTN BH - Universitas Negeri Malang)	4.544.663		ARIEF PRIYO WODOO	4.544.663	01-07-2024	240321503000442	Pembayaran belanja pegawai gaji induk PNS Bulan Juli 2024
988	690535 - Ditjen Diktiristek (PTN BH - Universitas Negeri Malang)	4.135.964		PUTRI SWASTIKA S.	4.135.964	01-07-2024	240321503000442	Pembayaran belanja pegawai gaji induk PNS Bulan Juli 2024
989	690535 - Ditjen Diktiristek (PTN BH - Universitas Negeri Malang)	4.101.583		NURIBUT SETYAWTI	4.101.583	01-07-2024	240321503000442	Pembayaran belanja pegawai gaji induk PNS Bulan Juli 2024
990	690535 - Ditjen Diktiristek (PTN BH - Universitas Negeri Malang)	4.186.537		ANNISAU NAFIAH,SPD	4.186.537	01-07-2024	240321503000442	Pembayaran belanja pegawai gaji induk PNS Bulan Juli 2024
991	690535 - Ditjen Diktiristek (PTN BH - Universitas Negeri Malang)	3.874.415		ASTRI ANINDYA SARI	3.874.415	01-07-2024	240321503000442	Pembayaran belanja pegawai gaji induk PNS Bulan Juli 2024
992	690535 - Ditjen Diktiristek (PTN BH - Universitas Negeri Malang)	4.529.865		RUDI NURDIANSYAH	4.529.865	01-07-2024	240321503000442	Pembayaran belanja pegawai gaji induk PNS Bulan Juli 2024
993	690535 - Ditjen Diktiristek (PTN BH - Universitas Negeri Malang)	4.306.401		PUPUT RISDANARENI	4.306.401	01-07-2024	240321503000442	Pembayaran belanja pegawai gaji induk PNS Bulan Juli 2024
994	690535 - Ditjen Diktiristek (PTN BH - Universitas Negeri Malang)	3.536.812		CYNTHIA PERMATA DEWI	3.536.812	01-07-2024	240321503000442	Pembayaran belanja pegawai gaji induk PNS Bulan Juli 2024
995	690535 - Ditjen Diktiristek (PTN BH - Universitas Negeri Malang)	4.186.537		ANGGI MARTININGTYAS JANUWATI	4.186.537	01-07-2024	240321503000442	Pembayaran belanja pegawai gaji induk PNS Bulan Juli 2024
996	690535 - Ditjen Diktiristek (PTN BH - Universitas Negeri Malang)	3.760.563		ANDRIANA KUSUMA DEWI	3.760.563	01-07-2024	240321503000442	Pembayaran belanja pegawai gaji induk PNS Bulan Juli 2024
997	690535 - Ditjen Diktiristek (PTN BH - Universitas Negeri Malang)	3.814.405		AGIL FITRI HANDAYANI	3.814.405	01-07-2024	240321503000442	Pembayaran belanja pegawai gaji induk PNS Bulan Juli 2024
998	690535 - Ditjen Diktiristek (PTN BH - Universitas Negeri Malang)	3.536.812		GILANG IDFI	3.536.812	01-07-2024	240321503000442	Pembayaran belanja pegawai gaji induk PNS Bulan Juli 2024
999	690535 - Ditjen Diktiristek (PTN BH - Universitas Negeri Malang)	4.135.613		AHMAD ATIF FIKRI	4.135.613	01-07-2024	240321503000442	Pembayaran belanja pegawai gaji induk PNS Bulan Juli 2024

No	Jenis/Satker	Saldo 30 Juni 2024	Pemberi Dana	Peruntukan Dana	Pembayaran ke Pihak Ke-3			Keterangan Dana
					Nilai	Tanggal	No Dokumen Pembayaran (SP2D/NTB/Dok. Lainnya)	
1000	690535 - Ditjen Diktiristek (PTN BH - Universitas Negeri Malang)	3.946.696		MUHAMMAD ABDUL RAHMAN	3.946.696	01-07-2024	240321503000442	Pembayaran belanja pegawai gaji induk PNS Bulan Juli 2024
1001	690535 - Ditjen Diktiristek (PTN BH - Universitas Negeri Malang)	4.273.730		MUHAMMAD IQBAL AKBAR	4.273.730	01-07-2024	240321503000442	Pembayaran belanja pegawai gaji induk PNS Bulan Juli 2024
1002	690535 - Ditjen Diktiristek (PTN BH - Universitas Negeri Malang)	3.536.812		VERTIC ERIDANI BUDI DAMAW	3.536.812	01-07-2024	240321503000442	Pembayaran belanja pegawai gaji induk PNS Bulan Juli 2024
1003	690535 - Ditjen Diktiristek (PTN BH - Universitas Negeri Malang)	4.529.870		DILA UMNIA SORAYA	4.529.870	01-07-2024	240321503000442	Pembayaran belanja pegawai gaji induk PNS Bulan Juli 2024
1004	690535 - Ditjen Diktiristek (PTN BH - Universitas Negeri Malang)	4.411.946		GRES DYAH KUSUMA NINGRUM	4.411.946	01-07-2024	240321503000442	Pembayaran belanja pegawai gaji induk PNS Bulan Juli 2024
1005	690535 - Ditjen Diktiristek (PTN BH - Universitas Negeri Malang)	4.052.276		AVITA AYU PERMANASARI	4.052.276	01-07-2024	240321503000442	Pembayaran belanja pegawai gaji induk PNS Bulan Juli 2024
1006	690535 - Ditjen Diktiristek (PTN BH - Universitas Negeri Malang)	3.072.492		MUKHAMAD SUHERMANTO	3.072.492	01-07-2024	240321503000442	Pembayaran belanja pegawai gaji induk PNS Bulan Juli 2024
1007	690535 - Ditjen Diktiristek (PTN BH - Universitas Negeri Malang)	4.776.100		WAHYU NUR HIDAYAT	4.776.100	01-07-2024	240321503000442	Pembayaran belanja pegawai gaji induk PNS Bulan Juli 2024
1008	690535 - Ditjen Diktiristek (PTN BH - Universitas Negeri Malang)	4.186.537		AZHAR AHMAD SMARAGDINA	4.186.537	01-07-2024	240321503000442	Pembayaran belanja pegawai gaji induk PNS Bulan Juli 2024
1009	690535 - Ditjen Diktiristek (PTN BH - Universitas Negeri Malang)	3.814.405		RIDWAN MUHAMAD RIFAI	3.814.405	01-07-2024	240321503000442	Pembayaran belanja pegawai gaji induk PNS Bulan Juli 2024
1010	690535 - Ditjen Diktiristek (PTN BH - Universitas Negeri Malang)	4.078.987		ANDIKA BAGUS NUR RAHMA PUT	4.078.987	01-07-2024	240321503000442	Pembayaran belanja pegawai gaji induk PNS Bulan Juli 2024
1011	690535 - Ditjen Diktiristek (PTN BH - Universitas Negeri Malang)	4.052.276		ERWIN KOMARA MINDARTA	4.052.276	01-07-2024	240321503000442	Pembayaran belanja pegawai gaji induk PNS Bulan Juli 2024
1012	690535 - Ditjen Diktiristek (PTN BH - Universitas Negeri Malang)	4.054.391		IRHAM FADLIKA	4.054.391	01-07-2024	240321503000442	Pembayaran belanja pegawai gaji induk PNS Bulan Juli 2024
1013	690535 - Ditjen Diktiristek (PTN BH - Universitas Negeri Malang)	3.677.326		YANUAR ROHMAT AJI PRADANA	3.677.326	01-07-2024	240321503000442	Pembayaran belanja pegawai gaji induk PNS Bulan Juli 2024
1014	690535 - Ditjen Diktiristek (PTN BH - Universitas Negeri Malang)	4.186.537		KARTIKA CANDRA KIRANA	4.186.537	01-07-2024	240321503000442	Pembayaran belanja pegawai gaji induk PNS Bulan Juli 2024
1015	690535 - Ditjen Diktiristek (PTN BH - Universitas Negeri Malang)	4.660.497		AGUS SUYETNO	4.660.497	01-07-2024	240321503000442	Pembayaran belanja pegawai gaji induk PNS Bulan Juli 2024
1016	690535 - Ditjen Diktiristek (PTN BH - Universitas Negeri Malang)	3.536.812		YOGI DWI MAHANDI	3.536.812	01-07-2024	240321503000442	Pembayaran belanja pegawai gaji induk PNS Bulan Juli 2024
1017	690535 - Ditjen Diktiristek (PTN BH - Universitas Negeri Malang)	4.052.276		RORO SULAKSITANINGRUM	4.052.276	01-07-2024	240321503000442	Pembayaran belanja pegawai gaji induk PNS Bulan Juli 2024
1018	690535 - Ditjen Diktiristek (PTN BH - Universitas Negeri Malang)	1.733.188		M MIRZA ABDILLA PRATAMA	1.733.188	01-07-2024	240321503000442	Pembayaran belanja pegawai gaji induk PNS Bulan Juli 2024
1019	690535 - Ditjen Diktiristek (PTN BH - Universitas Negeri Malang)	3.946.696		SYAHIDAH FANI NASTITI	3.946.696	01-07-2024	240321503000442	Pembayaran belanja pegawai gaji induk PNS Bulan Juli 2024
1020	690535 - Ditjen Diktiristek (PTN BH - Universitas Negeri Malang)	3.814.405		DZUL FIKRI MUHAMMAD	3.814.405	01-07-2024	240321503000442	Pembayaran belanja pegawai gaji induk PNS Bulan Juli 2024
1021	690535 - Ditjen Diktiristek (PTN BH - Universitas Negeri Malang)	3.442.450		JENVIA RISTA PRATIWI	3.442.450	01-07-2024	240321503000442	Pembayaran belanja pegawai gaji induk PNS Bulan Juli 2024
1022	690535 - Ditjen Diktiristek (PTN BH - Universitas Negeri Malang)	3.442.450		PUTERI ARDISTA NURSISDA M	3.442.450	01-07-2024	240321503000442	Pembayaran belanja pegawai gaji induk PNS Bulan Juli 2024
1023	690535 - Ditjen Diktiristek (PTN BH - Universitas Negeri Malang)	3.442.450		FADILA FITRIA WULANDARI	3.442.450	01-07-2024	240321503000442	Pembayaran belanja pegawai gaji induk PNS Bulan Juli 2024
1024	690535 - Ditjen Diktiristek (PTN BH - Universitas Negeri Malang)	3.442.450		MEGA SEPTIA SARDA DEWI	3.442.450	01-07-2024	240321503000442	Pembayaran belanja pegawai gaji induk PNS Bulan Juli 2024
1025	690535 - Ditjen Diktiristek (PTN BH - Universitas Negeri Malang)	4.942.499		CINDE RIRIH WINDAYU	4.942.499	01-07-2024	240321503000439	Pembayaran belanja pegawai gaji induk PNS Bulan Juli 2024
1026	690535 - Ditjen Diktiristek (PTN BH - Universitas Negeri Malang)	4.754.465		RANI PRITA PRABAWANGI	4.754.465	01-07-2024	240321503000439	Pembayaran belanja pegawai gaji induk PNS Bulan Juli 2024
1027	690535 - Ditjen Diktiristek (PTN BH - Universitas Negeri Malang)	5.018.328		JINDAH WAHYU PUJI UTAMI	5.018.328	01-07-2024	240321503000439	Pembayaran belanja pegawai gaji induk PNS Bulan Juli 2024
1028	690535 - Ditjen Diktiristek (PTN BH - Universitas Negeri Malang)	4.772.977		ULFATUN NAFIAH	4.772.977	01-07-2024	240321503000439	Pembayaran belanja pegawai gaji induk PNS Bulan Juli 2024
1029	690535 - Ditjen Diktiristek (PTN BH - Universitas Negeri Malang)	4.773.033		NENI WAHYUNINGTYAS	4.773.033	01-07-2024	240321503000439	Pembayaran belanja pegawai gaji induk PNS Bulan Juli 2024
1030	690535 - Ditjen Diktiristek (PTN BH - Universitas Negeri Malang)	4.186.537		ARIF SUBEKTI	4.186.537	01-07-2024	240321503000439	Pembayaran belanja pegawai gaji induk PNS Bulan Juli 2024
1031	690535 - Ditjen Diktiristek (PTN BH - Universitas Negeri Malang)	4.523.701		SUDIRMAN	4.523.701	01-07-2024	240321503000439	Pembayaran belanja pegawai gaji induk PNS Bulan Juli 2024
1032	690535 - Ditjen Diktiristek (PTN BH - Universitas Negeri Malang)	3.647.959		PURWANTO HADI W., A.Md.	3.647.959	01-07-2024	240321503000439	Pembayaran belanja pegawai gaji induk PNS Bulan Juli 2024
1033	690535 - Ditjen Diktiristek (PTN BH - Universitas Negeri Malang)	4.548.437		ADIP WAHYUDI	4.548.437	01-07-2024	240321503000439	Pembayaran belanja pegawai gaji induk PNS Bulan Juli 2024
1034	690535 - Ditjen Diktiristek (PTN BH - Universitas Negeri Malang)	4.621.005		ANGGAUNH AKIRANANTIKA, S.Sos., M.Sosio.	4.621.005	01-07-2024	240321503000439	Pembayaran belanja pegawai gaji induk PNS Bulan Juli 2024
1035	690535 - Ditjen Diktiristek (PTN BH - Universitas Negeri Malang)	3.429.321		ELYA KURNIAWATI	3.429.321	01-07-2024	240321503000439	Pembayaran belanja pegawai gaji induk PNS Bulan Juli 2024
1036	690535 - Ditjen Diktiristek (PTN BH - Universitas Negeri Malang)	5.743.414		ADITYA NUGROHO W., S.PD	5.743.414	01-07-2024	240321503000439	Pembayaran belanja pegawai gaji induk PNS Bulan Juli 2024
1037	690535 - Ditjen Diktiristek (PTN BH - Universitas Negeri Malang)	5.388.772		AGUS PURNOMO	5.388.772	01-07-2024	240321503000439	Pembayaran belanja pegawai gaji induk PNS Bulan Juli 2024
1038	690535 - Ditjen Diktiristek (PTN BH - Universitas Negeri Malang)	8.039.619		SYAMSUL BACHRI, S.SI. M.Sc.	8.039.619	01-07-2024	240321503000439	Pembayaran belanja pegawai gaji induk PNS Bulan Juli 2024
1039	690535 - Ditjen Diktiristek (PTN BH - Universitas Negeri Malang)	4.776.100		IDRIS	4.776.100	01-07-2024	240321503000439	Pembayaran belanja pegawai gaji induk PNS Bulan Juli 2024
1040	690535 - Ditjen Diktiristek (PTN BH - Universitas Negeri Malang)	5.321.005		I DEWA PUTU E., S.Ant., M.A.	5.321.005	01-07-2024	240321503000439	Pembayaran belanja pegawai gaji induk PNS Bulan Juli 2024
1041	690535 - Ditjen Diktiristek (PTN BH - Universitas Negeri Malang)	4.754.465		FERRYATI MASITOH	4.754.465	01-07-2024	240321503000439	Pembayaran belanja pegawai gaji induk PNS Bulan Juli 2024
1042	690535 - Ditjen Diktiristek (PTN BH - Universitas Negeri Malang)	3.677.689		MULYAWATI	3.677.689	01-07-2024	240321503000439	Pembayaran belanja pegawai gaji induk PNS Bulan Juli 2024
1043	690535 - Ditjen Diktiristek (PTN BH - Universitas Negeri Malang)	4.576.221		ARDYANTO TANJUNG, S.PD., M.PD	4.576.221	01-07-2024	240321503000439	Pembayaran belanja pegawai gaji induk PNS Bulan Juli 2024
1044	690535 - Ditjen Diktiristek (PTN BH - Universitas Negeri Malang)	4.691.528		LUSIANA MARGARETH TIJOW	4.691.528	01-07-2024	240321503000439	Pembayaran belanja pegawai gaji induk PNS Bulan Juli 2024
1045	690535 - Ditjen Diktiristek (PTN BH - Universitas Negeri Malang)	3.573.091		TOTOK YULIANTO	3.573.091	01-07-2024	240321503000439	Pembayaran belanja pegawai gaji induk PNS Bulan Juli 2024
1046	690535 - Ditjen Diktiristek (PTN BH - Universitas Negeri Malang)	5.846.542		PURWANTO, S.Pd., M.Si	5.846.542	01-07-2024	240321503000439	Pembayaran belanja pegawai gaji induk PNS Bulan Juli 2024
1047	690535 - Ditjen Diktiristek (PTN BH - Universitas Negeri Malang)	5.219.674		YUYUN ETASARI, S.PD	5.219.674	01-07-2024	240321503000439	Pembayaran belanja pegawai gaji induk PNS Bulan Juli 2024
1048	690535 - Ditjen Diktiristek (PTN BH - Universitas Negeri Malang)	5.587.623		NAJIB JAUHARI, S.PD., M.HUM	5.587.623	01-07-2024	240321503000439	Pembayaran belanja pegawai gaji induk PNS Bulan Juli 2024
1049	690535 - Ditjen Diktiristek (PTN BH - Universitas Negeri Malang)	4.660.497		AHMAD ARIF WIDIANTO	4.660.497	01-07-2024	240321503000439	Pembayaran belanja pegawai gaji induk PNS Bulan Juli 2024
1050	690535 - Ditjen Diktiristek (PTN BH - Universitas Negeri Malang)	3.844.383		ALAN SIGIT FIBRIANTO	3.844.383	01-07-2024	240321503000439	Pembayaran belanja pegawai gaji induk PNS Bulan Juli 2024
1051	690535 - Ditjen Diktiristek (PTN BH - Universitas Negeri Malang)	3.992.425		SELI SEPTIANA PRATIWI	3.992.425	01-07-2024	240321503000439	Pembayaran belanja pegawai gaji induk PNS Bulan Juli 2024
1052	690535 - Ditjen Diktiristek (PTN BH - Universitas Negeri Malang)	4.523.701		RISTA AYU MAWARTI	4.523.701	01-07-2024	240321503000439	Pembayaran belanja pegawai gaji induk PNS Bulan Juli 2024
1053	690535 - Ditjen Diktiristek (PTN BH - Universitas Negeri Malang)	3.946.696		ANDHIKA YUDHA PRATAMA	3.946.696	01-07-2024	240321503000439	Pembayaran belanja pegawai gaji induk PNS Bulan Juli 2024
1054	690535 - Ditjen Diktiristek (PTN BH - Universitas Negeri Malang)	4.498.444		MEIDI SAPUTRA	4.498.444	01-07-2024	240321503000439	Pembayaran belanja pegawai gaji induk PNS Bulan Juli 2024
1055	690535 - Ditjen Diktiristek (PTN BH - Universitas Negeri Malang)	4.386.905		SURYA DESISMANSYAH EKA	4.386.905	01-07-2024	240321503000439	Pembayaran belanja pegawai gaji induk PNS Bulan Juli 2024
1056	690535 - Ditjen Diktiristek (PTN BH - Universitas Negeri Malang)	3.992.425		DESY SANTI ROZAKIYAH	3.992.425	01-07-2024	240321503000439	Pembayaran belanja pegawai gaji induk PNS Bulan Juli 2024
1057	690535 - Ditjen Diktiristek (PTN BH - Universitas Negeri Malang)	3.992.425		DENY WAHYU APRIADI	3.992.425	01-07-2024	240321503000439	Pembayaran belanja pegawai gaji induk PNS Bulan Juli 2024
1058	690535 - Ditjen Diktiristek (PTN BH - Universitas Negeri Malang)	4.523.701		PRAWINDA PUTRI A	4.523.701	01-07-2024	240321503000439	Pembayaran belanja pegawai gaji induk PNS Bulan Juli 2024
1059	690535 - Ditjen Diktiristek (PTN BH - Universitas Negeri Malang)	4.660.497		LUTFIAH AYUNDASARI	4.660.497	01-07-2024	240321503000439	Pembayaran belanja pegawai gaji induk PNS Bulan Juli 2024
1060	690535 - Ditjen Diktiristek (PTN BH - Universitas Negeri Malang)	4.523.701		ALFI SAHRINA	4.523.701	01-07-2024	240321503000439	Pembayaran belanja pegawai gaji induk PNS Bulan Juli 2024
1061	690535 - Ditjen Diktiristek (PTN BH - Universitas Negeri Malang)	6.354.045		NURUDDIN HADY,S.H.M.H	6.354.045	01-07-2024	240321503000439	Pembayaran belanja pegawai gaji induk PNS Bulan Juli 2024
1062	690535 - Ditjen Diktiristek (PTN BH - Universitas Negeri Malang)	4.360.664		ABDUL KODIR	4.360.664	01-07-2024	240321503000439	Pembayaran belanja pegawai gaji induk PNS Bulan Juli 2024
1063	690535 - Ditjen Diktiristek (PTN BH - Universitas Negeri Malang)	4.198.490		FATIYA ROSYIDA	4.198.490	01-07-2024	240321503000439	Pembayaran belanja pegawai gaji induk PNS Bulan Juli 2024
1064	690535 - Ditjen Diktiristek (PTN BH - Universitas Negeri Malang)	4.198.490		KHOIFATU ROHMAD ADI	4.198.490	01-07-2024	240321503000439	Pembayaran belanja pegawai gaji induk PNS Bulan Juli 2024
1065	690535 - Ditjen Diktiristek (PTN BH - Universitas Negeri Malang)	4.660.497		NANDA HARDA PRATAMA	4.660.497	01-07-2024	240321503000439	Pembayaran belanja pegawai gaji induk PNS Bulan Juli 2024
1066	690535 - Ditjen Diktiristek (PTN BH - Universitas Negeri Malang)	4.460.563		DAYA NEGRI WIJAYA	4.460.563	01-07-2024	240321503000439	Pembayaran belanja pegawai gaji induk PNS Bulan Juli 2024

No	Jenis/Satker	Saldo 30 Juni 2024	Pemberi Dana	Peruntukan Dana	Pembayaran ke Pihak Ke-3			Keterangan Dana
					Nilai	Tanggal	No Dokumen Pembayaran (SP2D/NTB/Dok. Lainnya)	
1067	690535 - Ditjen Dikristek (PTN BH - Universitas Negeri Malang)	4.052.276		DESINTA DWI RAPITA	4.052.276	01-07-2024	240321503000439	Pembayaran belanja pegawai gaji induk PNS Bulan Juli 2024
1068	690535 - Ditjen Dikristek (PTN BH - Universitas Negeri Malang)	4.523.701		NURUL RATNAWATI	4.523.701	01-07-2024	240321503000439	Pembayaran belanja pegawai gaji induk PNS Bulan Juli 2024
1069	690535 - Ditjen Dikristek (PTN BH - Universitas Negeri Malang)	4.523.701		KUN SILA ANANDA	4.523.701	01-07-2024	240321503000439	Pembayaran belanja pegawai gaji induk PNS Bulan Juli 2024
1070	690535 - Ditjen Dikristek (PTN BH - Universitas Negeri Malang)	4.078.987		WAHYU JOKO SULISTYO	4.078.987	01-07-2024	240321503000439	Pembayaran belanja pegawai gaji induk PNS Bulan Juli 2024
1071	690535 - Ditjen Dikristek (PTN BH - Universitas Negeri Malang)	4.548.437		TUTI MUTIA	4.548.437	01-07-2024	240321503000439	Pembayaran belanja pegawai gaji induk PNS Bulan Juli 2024
1072	690535 - Ditjen Dikristek (PTN BH - Universitas Negeri Malang)	3.992.425		MEGASARI NOER FATANTI	3.992.425	01-07-2024	240321503000439	Pembayaran belanja pegawai gaji induk PNS Bulan Juli 2024
1073	690535 - Ditjen Dikristek (PTN BH - Universitas Negeri Malang)	7.745.286		DRS.H A ROSYID AL ATOK,M.PD	7.745.286	01-07-2024	240321503000439	Pembayaran belanja pegawai gaji induk PNS Bulan Juli 2024
1074	690535 - Ditjen Dikristek (PTN BH - Universitas Negeri Malang)	7.272.169		DRS. ISMAIL LUTFI	7.272.169	01-07-2024	240321503000439	Pembayaran belanja pegawai gaji induk PNS Bulan Juli 2024
1075	690535 - Ditjen Dikristek (PTN BH - Universitas Negeri Malang)	7.272.169		DR. ABDULL LATIF BUSTAMI, M.SI	7.272.169	01-07-2024	240321503000439	Pembayaran belanja pegawai gaji induk PNS Bulan Juli 2024
1076	690535 - Ditjen Dikristek (PTN BH - Universitas Negeri Malang)	13.035.104		PROF. DR. HARIYONO, M.PD	13.035.104	01-07-2024	240321503000439	Pembayaran belanja pegawai gaji induk PNS Bulan Juli 2024
1077	690535 - Ditjen Dikristek (PTN BH - Universitas Negeri Malang)	5.997.804		DR.A YULIATI, M.Hum	5.997.804	01-07-2024	240321503000439	Pembayaran belanja pegawai gaji induk PNS Bulan Juli 2024
1078	690535 - Ditjen Dikristek (PTN BH - Universitas Negeri Malang)	7.554.177		DRS. NUR HADI, M.PD, M.SI	7.554.177	01-07-2024	240321503000439	Pembayaran belanja pegawai gaji induk PNS Bulan Juli 2024
1079	690535 - Ditjen Dikristek (PTN BH - Universitas Negeri Malang)	7.743.634		DRS. JOKO SAYONO, M.PD, M.HUM	7.743.634	01-07-2024	240321503000439	Pembayaran belanja pegawai gaji induk PNS Bulan Juli 2024
1080	690535 - Ditjen Dikristek (PTN BH - Universitas Negeri Malang)	10.914.141		DRS. ARI SAPTO, M.HUM	10.914.141	01-07-2024	240321503000439	Pembayaran belanja pegawai gaji induk PNS Bulan Juli 2024
1081	690535 - Ditjen Dikristek (PTN BH - Universitas Negeri Malang)	7.591.667		DRS. DIDIK TARYANA, M.SI	7.591.667	01-07-2024	240321503000439	Pembayaran belanja pegawai gaji induk PNS Bulan Juli 2024
1082	690535 - Ditjen Dikristek (PTN BH - Universitas Negeri Malang)	7.326.439		DRA. YUSWANTI ARIANI WIRAHAYU, M.SI	7.326.439	01-07-2024	240321503000439	Pembayaran belanja pegawai gaji induk PNS Bulan Juli 2024
1083	690535 - Ditjen Dikristek (PTN BH - Universitas Negeri Malang)	7.912.590		PROF. DR. SUMARMI, M.PD	7.912.590	01-07-2024	240321503000439	Pembayaran belanja pegawai gaji induk PNS Bulan Juli 2024
1084	690535 - Ditjen Dikristek (PTN BH - Universitas Negeri Malang)	7.326.439		DRS. DJOKO SOELISTJO, M.SI	7.326.439	01-07-2024	240321503000439	Pembayaran belanja pegawai gaji induk PNS Bulan Juli 2024
1085	690535 - Ditjen Dikristek (PTN BH - Universitas Negeri Malang)	7.554.177		DRS.NUR WAHYU R., M.PD., M.SI	7.554.177	01-07-2024	240321503000439	Pembayaran belanja pegawai gaji induk PNS Bulan Juli 2024
1086	690535 - Ditjen Dikristek (PTN BH - Universitas Negeri Malang)	7.591.667		DRS. I NYOMAN RUJA, SU	7.591.667	01-07-2024	240321503000439	Pembayaran belanja pegawai gaji induk PNS Bulan Juli 2024
1087	690535 - Ditjen Dikristek (PTN BH - Universitas Negeri Malang)	7.272.169		DRS. BUDI HANDOYO, M.SI	7.272.169	01-07-2024	240321503000439	Pembayaran belanja pegawai gaji induk PNS Bulan Juli 2024
1088	690535 - Ditjen Dikristek (PTN BH - Universitas Negeri Malang)	7.476.652		DRS. MARGONO, M.PD, M.SI	7.476.652	01-07-2024	240321503000439	Pembayaran belanja pegawai gaji induk PNS Bulan Juli 2024
1089	690535 - Ditjen Dikristek (PTN BH - Universitas Negeri Malang)	7.326.439		DRS. YUSUF SUHARTO	7.326.439	01-07-2024	240321503000439	Pembayaran belanja pegawai gaji induk PNS Bulan Juli 2024
1090	690535 - Ditjen Dikristek (PTN BH - Universitas Negeri Malang)	7.554.177		EDI SUHARTONO	7.554.177	01-07-2024	240321503000439	Pembayaran belanja pegawai gaji induk PNS Bulan Juli 2024
1091	690535 - Ditjen Dikristek (PTN BH - Universitas Negeri Malang)	8.792.391		PROF. DR. SUGENG UTAYA, M.SI	8.792.391	01-07-2024	240321503000439	Pembayaran belanja pegawai gaji induk PNS Bulan Juli 2024
1092	690535 - Ditjen Dikristek (PTN BH - Universitas Negeri Malang)	7.591.667		DRS. RUDI HARTONO, MSI	7.591.667	01-07-2024	240321503000439	Pembayaran belanja pegawai gaji induk PNS Bulan Juli 2024
1093	690535 - Ditjen Dikristek (PTN BH - Universitas Negeri Malang)	7.591.667		DRA.SRI UNTARI, M.SI	7.591.667	01-07-2024	240321503000439	Pembayaran belanja pegawai gaji induk PNS Bulan Juli 2024
1094	690535 - Ditjen Dikristek (PTN BH - Universitas Negeri Malang)	7.591.667		DRS. I DEWA AGUNG GEDE AGUNG, M.HUM	7.591.667	01-07-2024	240321503000439	Pembayaran belanja pegawai gaji induk PNS Bulan Juli 2024
1095	690535 - Ditjen Dikristek (PTN BH - Universitas Negeri Malang)	8.067.162		DRS. I KOMANG ASTINA, M.S.	8.067.162	01-07-2024	240321503000439	Pembayaran belanja pegawai gaji induk PNS Bulan Juli 2024
1096	690535 - Ditjen Dikristek (PTN BH - Universitas Negeri Malang)	8.067.162		DRS. SINGGIH SUSILO, M.S.,M.SI	8.067.162	01-07-2024	240321503000439	Pembayaran belanja pegawai gaji induk PNS Bulan Juli 2024
1097	690535 - Ditjen Dikristek (PTN BH - Universitas Negeri Malang)	4.233.580		KAYOMAN	4.233.580	01-07-2024	240321503000439	Pembayaran belanja pegawai gaji induk PNS Bulan Juli 2024
1098	690535 - Ditjen Dikristek (PTN BH - Universitas Negeri Malang)	4.732.595		IKE SARI ASTUTI, S.P.,M. Nat.Res.St.	4.732.595	01-07-2024	240321503000439	Pembayaran belanja pegawai gaji induk PNS Bulan Juli 2024
1099	690535 - Ditjen Dikristek (PTN BH - Universitas Negeri Malang)	5.179.067		ARIF WICAKSONO, A. Md	5.179.067	01-07-2024	240321503000439	Pembayaran belanja pegawai gaji induk PNS Bulan Juli 2024
1100	690535 - Ditjen Dikristek (PTN BH - Universitas Negeri Malang)	6.190.455		SATTI WAGISTINA, SP., M.SI	6.190.455	01-07-2024	240321503000439	Pembayaran belanja pegawai gaji induk PNS Bulan Juli 2024
1101	690535 - Ditjen Dikristek (PTN BH - Universitas Negeri Malang)	8.122.887		SITI AWALIYAH,S.PD,M.HUM	8.122.887	01-07-2024	240321503000439	Pembayaran belanja pegawai gaji induk PNS Bulan Juli 2024
1102	690535 - Ditjen Dikristek (PTN BH - Universitas Negeri Malang)	7.431.037		DENY YUZO WAHYUDI, S.PD., M.HUM	7.431.037	01-07-2024	240321503000439	Pembayaran belanja pegawai gaji induk PNS Bulan Juli 2024
1103	690535 - Ditjen Dikristek (PTN BH - Universitas Negeri Malang)	6.644.092		DR. R. REDA HUDIYANTO, S.S., M.HUM	6.644.092	01-07-2024	240321503000439	Pembayaran belanja pegawai gaji induk PNS Bulan Juli 2024
1104	690535 - Ditjen Dikristek (PTN BH - Universitas Negeri Malang)	4.011.540		HADI PURNOMO	4.011.540	01-07-2024	240321503000439	Pembayaran belanja pegawai gaji induk PNS Bulan Juli 2024
1105	690535 - Ditjen Dikristek (PTN BH - Universitas Negeri Malang)	6.222.384		RUSDianto UMAR, S.H., M.HUM	6.222.384	01-07-2024	240321503000439	Pembayaran belanja pegawai gaji induk PNS Bulan Juli 2024
1106	690535 - Ditjen Dikristek (PTN BH - Universitas Negeri Malang)	6.339.103		BAGUS SETIABUDI W., S.SI., M.SI	6.339.103	01-07-2024	240321503000439	Pembayaran belanja pegawai gaji induk PNS Bulan Juli 2024
1107	690535 - Ditjen Dikristek (PTN BH - Universitas Negeri Malang)	4.928.754		WAWAN SUSANTO	4.928.754	01-07-2024	240321503000439	Pembayaran belanja pegawai gaji induk PNS Bulan Juli 2024
1108	690535 - Ditjen Dikristek (PTN BH - Universitas Negeri Malang)	5.834.646		RUDI RAHAYU W., S.KOM	5.834.646	01-07-2024	240321503000439	Pembayaran belanja pegawai gaji induk PNS Bulan Juli 2024
1109	690535 - Ditjen Dikristek (PTN BH - Universitas Negeri Malang)	8.303.084		DRS. DWIYONO HARI UTOMO, M.PD., M.SI	8.303.084	01-07-2024	240321503000439	Pembayaran belanja pegawai gaji induk PNS Bulan Juli 2024
1110	690535 - Ditjen Dikristek (PTN BH - Universitas Negeri Malang)	4.116.336		SUDIRMAN	4.116.336	01-07-2024	240321503000439	Pembayaran belanja pegawai gaji induk PNS Bulan Juli 2024
1111	690535 - Ditjen Dikristek (PTN BH - Universitas Negeri Malang)	4.420.379		LAIS PURWANDI	4.420.379	01-07-2024	240321503000439	Pembayaran belanja pegawai gaji induk PNS Bulan Juli 2024
1112	690535 - Ditjen Dikristek (PTN BH - Universitas Negeri Malang)	4.115.528		SUKIO	4.115.528	01-07-2024	240321503000439	Pembayaran belanja pegawai gaji induk PNS Bulan Juli 2024
1113	690535 - Ditjen Dikristek (PTN BH - Universitas Negeri Malang)	5.525.331		ANIEK HAMDAJANI	5.525.331	01-07-2024	240321503000439	Pembayaran belanja pegawai gaji induk PNS Bulan Juli 2024
1114	690535 - Ditjen Dikristek (PTN BH - Universitas Negeri Malang)	4.426.263		MOHAMMAD TAUFIK HIDAYAT	4.426.263	01-07-2024	240321503000439	Pembayaran belanja pegawai gaji induk PNS Bulan Juli 2024
1115	690535 - Ditjen Dikristek (PTN BH - Universitas Negeri Malang)	5.218.420		RIDUWAN	5.218.420	01-07-2024	240321503000439	Pembayaran belanja pegawai gaji induk PNS Bulan Juli 2024
1116	690535 - Ditjen Dikristek (PTN BH - Universitas Negeri Malang)	7.512.880		WAJI, S.SOS	7.512.880	01-07-2024	240321503000439	Pembayaran belanja pegawai gaji induk PNS Bulan Juli 2024
1117	690535 - Ditjen Dikristek (PTN BH - Universitas Negeri Malang)	6.661.038		WASKITO, S.SOS, M.HUM	6.661.038	01-07-2024	240321503000439	Pembayaran belanja pegawai gaji induk PNS Bulan Juli 2024
1118	690535 - Ditjen Dikristek (PTN BH - Universitas Negeri Malang)	6.146.519		DIDIK SUKRIONO,DRS.	6.146.519	01-07-2024	240321503000439	Pembayaran belanja pegawai gaji induk PNS Bulan Juli 2024
1119	690535 - Ditjen Dikristek (PTN BH - Universitas Negeri Malang)	7.326.439		DRS.SLAMET SUJUD PI, M.HUM	7.326.439	01-07-2024	240321503000439	Pembayaran belanja pegawai gaji induk PNS Bulan Juli 2024
1120	690535 - Ditjen Dikristek (PTN BH - Universitas Negeri Malang)	5.794.381		DRS.PETIR PUJANTORO, M.SI	5.794.381	01-07-2024	240321503000439	Pembayaran belanja pegawai gaji induk PNS Bulan Juli 2024
1121	690535 - Ditjen Dikristek (PTN BH - Universitas Negeri Malang)	3.536.812		LUCKY RADITA ALMA	3.536.812	01-07-2024	240321503000446	Pembayaran belanja pegawai gaji induk PNS Bulan Juli 2024
1122	690535 - Ditjen Dikristek (PTN BH - Universitas Negeri Malang)	5.685.769		KURNIATI RAHAYUNI, S.PSI.,M.PSI	5.685.769	01-07-2024	240321503000446	Pembayaran belanja pegawai gaji induk PNS Bulan Juli 2024
1123	690535 - Ditjen Dikristek (PTN BH - Universitas Negeri Malang)	3.734.430		DESI ARIWANTI	3.734.430	01-07-2024	240321503000446	Pembayaran belanja pegawai gaji induk PNS Bulan Juli 2024
1124	690535 - Ditjen Dikristek (PTN BH - Universitas Negeri Malang)	3.940.905		Farid Eka Wahyu Endarto	3.940.905	01-07-2024	240321503000446	Pembayaran belanja pegawai gaji induk PNS Bulan Juli 2024
1125	690535 - Ditjen Dikristek (PTN BH - Universitas Negeri Malang)	5.388.826		ARI WIBOWO KURNIAWAN	5.388.826	01-07-2024	240321503000446	Pembayaran belanja pegawai gaji induk PNS Bulan Juli 2024
1126	690535 - Ditjen Dikristek (PTN BH - Universitas Negeri Malang)	5.306.751		OLIVIA ANDIANA, S.Or., M.Kes	5.306.751	01-07-2024	240321503000446	Pembayaran belanja pegawai gaji induk PNS Bulan Juli 2024
1127	690535 - Ditjen Dikristek (PTN BH - Universitas Negeri Malang)	3.707.132		ANITA SULISTYORINI	3.707.132	01-07-2024	240321503000446	Pembayaran belanja pegawai gaji induk PNS Bulan Juli 2024
1128	690535 - Ditjen Dikristek (PTN BH - Universitas Negeri Malang)	4.754.391		GEMA FITRIADY	4.754.391	01-07-2024	240321503000446	Pembayaran belanja pegawai gaji induk PNS Bulan Juli 2024
1129	690535 - Ditjen Dikristek (PTN BH - Universitas Negeri Malang)	5.060.675		SEPTA KATMAWANTI	5.060.675	01-07-2024	240321503000446	Pembayaran belanja pegawai gaji induk PNS Bulan Juli 2024
1130	690535 - Ditjen Dikristek (PTN BH - Universitas Negeri Malang)	4.052.276		RANY EKAWATI	4.052.276	01-07-2024	240321503000446	Pembayaran belanja pegawai gaji induk PNS Bulan Juli 2024
1131	690535 - Ditjen Dikristek (PTN BH - Universitas Negeri Malang)	4.052.276		MUHAMMAD AL IRSYAD	4.052.276	01-07-2024	240321503000446	Pembayaran belanja pegawai gaji induk PNS Bulan Juli 2024
1132	690535 - Ditjen Dikristek (PTN BH - Universitas Negeri Malang)	4.916.807		DONA SANDY YUDASMARIA	4.916.807	01-07-2024	240321503000446	Pembayaran belanja pegawai gaji induk PNS Bulan Juli 2024
1133	690535 - Ditjen Dikristek (PTN BH - Universitas Negeri Malang)	4.052.276		NURRUL RIYAD FADHLI	4.052.276	01-07-2024	240321503000446	Pembayaran belanja pegawai gaji induk PNS Bulan Juli 2024

No	Jenis/Satker	Saldo 30 Juni 2024	Pemberi Dana	Peruntukan Dana	Pembayaran ke Pihak Ke-3			Keterangan Dana
					Nilai	Tanggal	No Dokumen Pembayaran (SP2D/NTB/Dok. Lainnya)	
1134	690535 - Ditjen Dikristek (PTN BH - Universitas Negeri Malang)	6.219.740		NURNANINGSIH HERYA ULFAH	6.219.740	01-07-2024	240321503000446	Pembayaran belanja pegawai gaji induk PNS Bulan Juli 2024
1135	690535 - Ditjen Dikristek (PTN BH - Universitas Negeri Malang)	4.776.100		RAMA KURNIAWAN	4.776.100	01-07-2024	240321503000446	Pembayaran belanja pegawai gaji induk PNS Bulan Juli 2024
1136	690535 - Ditjen Dikristek (PTN BH - Universitas Negeri Malang)	5.458.520		drg. RARA WARUH GAYATRI, S.KG.	5.458.520	01-07-2024	240321503000446	Pembayaran belanja pegawai gaji induk PNS Bulan Juli 2024
1137	690535 - Ditjen Dikristek (PTN BH - Universitas Negeri Malang)	3.918.115		FARAH PARAMITA	3.918.115	01-07-2024	240321503000446	Pembayaran belanja pegawai gaji induk PNS Bulan Juli 2024
1138	690535 - Ditjen Dikristek (PTN BH - Universitas Negeri Malang)	4.078.987		YULINGGA NANDA HANIEF	4.078.987	01-07-2024	240321503000446	Pembayaran belanja pegawai gaji induk PNS Bulan Juli 2024
1139	690535 - Ditjen Dikristek (PTN BH - Universitas Negeri Malang)	4.523.701		PRISCA WIDIAWATI	4.523.701	01-07-2024	240321503000446	Pembayaran belanja pegawai gaji induk PNS Bulan Juli 2024
1140	690535 - Ditjen Dikristek (PTN BH - Universitas Negeri Malang)	3.756.696		DINTA SUGIARTO	3.756.696	01-07-2024	240321503000446	Pembayaran belanja pegawai gaji induk PNS Bulan Juli 2024
1141	690535 - Ditjen Dikristek (PTN BH - Universitas Negeri Malang)	4.161.284		TIKA DWI TAMA	4.161.284	01-07-2024	240321503000446	Pembayaran belanja pegawai gaji induk PNS Bulan Juli 2024
1142	690535 - Ditjen Dikristek (PTN BH - Universitas Negeri Malang)	3.946.696		HERI PURNAMA PRIBADI	3.946.696	01-07-2024	240321503000446	Pembayaran belanja pegawai gaji induk PNS Bulan Juli 2024
1143	690535 - Ditjen Dikristek (PTN BH - Universitas Negeri Malang)	4.025.148		AHMAD ABDULLAH	4.025.148	01-07-2024	240321503000446	Pembayaran belanja pegawai gaji induk PNS Bulan Juli 2024
1144	690535 - Ditjen Dikristek (PTN BH - Universitas Negeri Malang)	3.946.696		PARAMYTHA MAGDALENA SUKARNO PUTRI	3.946.696	01-07-2024	240321503000446	Pembayaran belanja pegawai gaji induk PNS Bulan Juli 2024
1145	690535 - Ditjen Dikristek (PTN BH - Universitas Negeri Malang)	4.052.276		WINDI CHUSNIA RAHMAWATI	4.052.276	01-07-2024	240321503000446	Pembayaran belanja pegawai gaji induk PNS Bulan Juli 2024
1146	690535 - Ditjen Dikristek (PTN BH - Universitas Negeri Malang)	3.814.405		NOHAN ARUM ROMADLONA	3.814.405	01-07-2024	240321503000446	Pembayaran belanja pegawai gaji induk PNS Bulan Juli 2024
1147	690535 - Ditjen Dikristek (PTN BH - Universitas Negeri Malang)	3.536.812		DIAN MAWARNI	3.536.812	01-07-2024	240321503000446	Pembayaran belanja pegawai gaji induk PNS Bulan Juli 2024
1148	690535 - Ditjen Dikristek (PTN BH - Universitas Negeri Malang)	3.946.696		DIAN PUSPITANINGTYAS LAKSANA	3.946.696	01-07-2024	240321503000446	Pembayaran belanja pegawai gaji induk PNS Bulan Juli 2024
1149	690535 - Ditjen Dikristek (PTN BH - Universitas Negeri Malang)	4.052.276		EMA NOVITA DENIATI	4.052.276	01-07-2024	240321503000446	Pembayaran belanja pegawai gaji induk PNS Bulan Juli 2024
1150	690535 - Ditjen Dikristek (PTN BH - Universitas Negeri Malang)	3.814.405		MIKA VERNICIA HUMAIRO	3.814.405	01-07-2024	240321503000446	Pembayaran belanja pegawai gaji induk PNS Bulan Juli 2024
1151	690535 - Ditjen Dikristek (PTN BH - Universitas Negeri Malang)	6.242.845		DRS.IMAM HARIADLM.KES	6.242.845	01-07-2024	240321503000446	Pembayaran belanja pegawai gaji induk PNS Bulan Juli 2024
1152	690535 - Ditjen Dikristek (PTN BH - Universitas Negeri Malang)	6.543.701		DRS.TATOK SUGIARTO,M.PD	6.543.701	01-07-2024	240321503000446	Pembayaran belanja pegawai gaji induk PNS Bulan Juli 2024
1153	690535 - Ditjen Dikristek (PTN BH - Universitas Negeri Malang)	7.591.667		DRS.HARYOKO,M.PD	7.591.667	01-07-2024	240321503000446	Pembayaran belanja pegawai gaji induk PNS Bulan Juli 2024
1154	690535 - Ditjen Dikristek (PTN BH - Universitas Negeri Malang)	7.591.667		DR.ROESDIYANTO, M.KES	7.591.667	01-07-2024	240321503000446	Pembayaran belanja pegawai gaji induk PNS Bulan Juli 2024
1155	690535 - Ditjen Dikristek (PTN BH - Universitas Negeri Malang)	7.272.169		DRS. H. MAHMUD YUNUS, M.KES	7.272.169	01-07-2024	240321503000446	Pembayaran belanja pegawai gaji induk PNS Bulan Juli 2024
1156	690535 - Ditjen Dikristek (PTN BH - Universitas Negeri Malang)	6.609.108		DRS.H.SUGIYANTO	6.609.108	01-07-2024	240321503000446	Pembayaran belanja pegawai gaji induk PNS Bulan Juli 2024
1157	690535 - Ditjen Dikristek (PTN BH - Universitas Negeri Malang)	5.771.212		DRA.DESIANA MERAWATI,M.S	5.771.212	01-07-2024	240321503000446	Pembayaran belanja pegawai gaji induk PNS Bulan Juli 2024
1158	690535 - Ditjen Dikristek (PTN BH - Universitas Negeri Malang)	7.326.439		DRS. EKO HARIYANTO, M.PD	7.326.439	01-07-2024	240321503000446	Pembayaran belanja pegawai gaji induk PNS Bulan Juli 2024
1159	690535 - Ditjen Dikristek (PTN BH - Universitas Negeri Malang)	9.372.182		DRS.SUPRIYADLM.KES	9.372.182	01-07-2024	240321503000446	Pembayaran belanja pegawai gaji induk PNS Bulan Juli 2024
1160	690535 - Ditjen Dikristek (PTN BH - Universitas Negeri Malang)	8.633.022		PROF.DR. M.E. WINARNO, M.PD.	8.633.022	01-07-2024	240321503000446	Pembayaran belanja pegawai gaji induk PNS Bulan Juli 2024
1161	690535 - Ditjen Dikristek (PTN BH - Universitas Negeri Malang)	6.736.489		DRS.SUPRIATNA	6.736.489	01-07-2024	240321503000446	Pembayaran belanja pegawai gaji induk PNS Bulan Juli 2024
1162	690535 - Ditjen Dikristek (PTN BH - Universitas Negeri Malang)	7.171.669		DR. SUGIHARTO, M.S	7.171.669	01-07-2024	240321503000446	Pembayaran belanja pegawai gaji induk PNS Bulan Juli 2024
1163	690535 - Ditjen Dikristek (PTN BH - Universitas Negeri Malang)	6.736.489		DRS.LOKANANTA TEGUH HARI W.	6.736.489	01-07-2024	240321503000446	Pembayaran belanja pegawai gaji induk PNS Bulan Juli 2024
1164	690535 - Ditjen Dikristek (PTN BH - Universitas Negeri Malang)	7.476.652		DRS.MU'ARIFIN, M.PD	7.476.652	01-07-2024	240321503000446	Pembayaran belanja pegawai gaji induk PNS Bulan Juli 2024
1165	690535 - Ditjen Dikristek (PTN BH - Universitas Negeri Malang)	10.645.639		DRS.SAPTO ADL, M.KES	10.645.639	01-07-2024	240321503000446	Pembayaran belanja pegawai gaji induk PNS Bulan Juli 2024
1166	690535 - Ditjen Dikristek (PTN BH - Universitas Negeri Malang)	7.380.023		DRA SITI NURROCHMAHM.M.KES	7.380.023	01-07-2024	240321503000446	Pembayaran belanja pegawai gaji induk PNS Bulan Juli 2024
1167	690535 - Ditjen Dikristek (PTN BH - Universitas Negeri Malang)	5.714.393		DJOKO WAHYUDI ERIJAWAN	5.714.393	01-07-2024	240321503000446	Pembayaran belanja pegawai gaji induk PNS Bulan Juli 2024
1168	690535 - Ditjen Dikristek (PTN BH - Universitas Negeri Malang)	4.137.119		SUKADI WIDYANTORO	4.137.119	01-07-2024	240321503000446	Pembayaran belanja pegawai gaji induk PNS Bulan Juli 2024
1169	690535 - Ditjen Dikristek (PTN BH - Universitas Negeri Malang)	4.880.687		SRI RAHAYU	4.880.687	01-07-2024	240321503000446	Pembayaran belanja pegawai gaji induk PNS Bulan Juli 2024
1170	690535 - Ditjen Dikristek (PTN BH - Universitas Negeri Malang)	5.179.102		SUBCHAN HADI	5.179.102	01-07-2024	240321503000446	Pembayaran belanja pegawai gaji induk PNS Bulan Juli 2024
1171	690535 - Ditjen Dikristek (PTN BH - Universitas Negeri Malang)	3.538.679		HADI SUPANGAT	3.538.679	01-07-2024	240321503000446	Pembayaran belanja pegawai gaji induk PNS Bulan Juli 2024
1172	690535 - Ditjen Dikristek (PTN BH - Universitas Negeri Malang)	4.790.614		RAHMAD ANSAHAR	4.790.614	01-07-2024	240321503000446	Pembayaran belanja pegawai gaji induk PNS Bulan Juli 2024
1173	690535 - Ditjen Dikristek (PTN BH - Universitas Negeri Malang)	6.316.209		DR. SLAMET RAHARDJO, S.PD., M.OR	6.316.209	01-07-2024	240321503000446	Pembayaran belanja pegawai gaji induk PNS Bulan Juli 2024
1174	690535 - Ditjen Dikristek (PTN BH - Universitas Negeri Malang)	6.043.132		INDRA HAYATI ROFIAH, AMD	6.043.132	01-07-2024	240321503000446	Pembayaran belanja pegawai gaji induk PNS Bulan Juli 2024
1175	690535 - Ditjen Dikristek (PTN BH - Universitas Negeri Malang)	4.701.213		ENI OKTAFIA, AMd	4.701.213	01-07-2024	240321503000446	Pembayaran belanja pegawai gaji induk PNS Bulan Juli 2024
1176	690535 - Ditjen Dikristek (PTN BH - Universitas Negeri Malang)	4.544.663		SUBCHAN FA'IZIN	4.544.663	01-07-2024	240321503000446	Pembayaran belanja pegawai gaji induk PNS Bulan Juli 2024
1177	690535 - Ditjen Dikristek (PTN BH - Universitas Negeri Malang)	5.743.394		USMAN WAHYUDI, S.PD, M.Pd	5.743.394	01-07-2024	240321503000446	Pembayaran belanja pegawai gaji induk PNS Bulan Juli 2024
1178	690535 - Ditjen Dikristek (PTN BH - Universitas Negeri Malang)	4.691.528		FEBRITA PAULINA HEYNOEK	4.691.528	01-07-2024	240321503000446	Pembayaran belanja pegawai gaji induk PNS Bulan Juli 2024
1179	690535 - Ditjen Dikristek (PTN BH - Universitas Negeri Malang)	5.306.751		FAHRIAL AMIQ, S.Or., M.Pd	5.306.751	01-07-2024	240321503000446	Pembayaran belanja pegawai gaji induk PNS Bulan Juli 2024
1180	690535 - Ditjen Dikristek (PTN BH - Universitas Negeri Malang)	3.442.450		RAISSA DWIFANDRA PUTRI	3.442.450	01-07-2024	240321503000436	Pembayaran belanja pegawai gaji induk PNS Bulan Juli 2024
1181	690535 - Ditjen Dikristek (PTN BH - Universitas Negeri Malang)	5.018.328		AJI BAGUS PRIYAMBODO	5.018.328	01-07-2024	240321503000436	Pembayaran belanja pegawai gaji induk PNS Bulan Juli 2024
1182	690535 - Ditjen Dikristek (PTN BH - Universitas Negeri Malang)	4.498.444		YUDI TRI HARSONO	4.498.444	01-07-2024	240321503000436	Pembayaran belanja pegawai gaji induk PNS Bulan Juli 2024
1183	690535 - Ditjen Dikristek (PTN BH - Universitas Negeri Malang)	4.523.701		RAKHMADITYA DEWI NOORRIZK	4.523.701	01-07-2024	240321503000436	Pembayaran belanja pegawai gaji induk PNS Bulan Juli 2024
1184	690535 - Ditjen Dikristek (PTN BH - Universitas Negeri Malang)	4.523.701		MOHAMMAD SAID	4.523.701	01-07-2024	240321503000436	Pembayaran belanja pegawai gaji induk PNS Bulan Juli 2024
1185	690535 - Ditjen Dikristek (PTN BH - Universitas Negeri Malang)	4.078.987		FALIAH MUTHMAINAH	4.078.987	01-07-2024	240321503000436	Pembayaran belanja pegawai gaji induk PNS Bulan Juli 2024
1186	690535 - Ditjen Dikristek (PTN BH - Universitas Negeri Malang)	3.946.696		ULFA MASFUFUH	3.946.696	01-07-2024	240321503000436	Pembayaran belanja pegawai gaji induk PNS Bulan Juli 2024
1187	690535 - Ditjen Dikristek (PTN BH - Universitas Negeri Malang)	3.894.203		HELGA GRACIANI HIDAJAT	3.894.203	01-07-2024	240321503000436	Pembayaran belanja pegawai gaji induk PNS Bulan Juli 2024
1188	690535 - Ditjen Dikristek (PTN BH - Universitas Negeri Malang)	3.442.450		NUR AMIN BAROKAH ASFARI	3.442.450	01-07-2024	240321503000436	Pembayaran belanja pegawai gaji induk PNS Bulan Juli 2024
1189	690535 - Ditjen Dikristek (PTN BH - Universitas Negeri Malang)	3.442.450		YAUML RAHMI	3.442.450	01-07-2024	240321503000436	Pembayaran belanja pegawai gaji induk PNS Bulan Juli 2024
1190	690535 - Ditjen Dikristek (PTN BH - Universitas Negeri Malang)	3.442.450		FEMMI NURMALITASARI	3.442.450	01-07-2024	240321503000436	Pembayaran belanja pegawai gaji induk PNS Bulan Juli 2024
1191	690535 - Ditjen Dikristek (PTN BH - Universitas Negeri Malang)	4.523.701		RETNO SULISTYANINGSIH	4.523.701	01-07-2024	240321503000436	Pembayaran belanja pegawai gaji induk PNS Bulan Juli 2024
1192	690535 - Ditjen Dikristek (PTN BH - Universitas Negeri Malang)	4.186.537		NUR ROHMAH HIDAYATUL QOYYIMAH	4.186.537	01-07-2024	240321503000436	Pembayaran belanja pegawai gaji induk PNS Bulan Juli 2024
1193	690535 - Ditjen Dikristek (PTN BH - Universitas Negeri Malang)	3.442.450		MELLY AMALIA VARDIA	3.442.450	01-07-2024	240321503000436	Pembayaran belanja pegawai gaji induk PNS Bulan Juli 2024
1194	690535 - Ditjen Dikristek (PTN BH - Universitas Negeri Malang)	3.814.405		ANGGA YUNI MANTARA	3.814.405	01-07-2024	240321503000436	Pembayaran belanja pegawai gaji induk PNS Bulan Juli 2024
1195	690535 - Ditjen Dikristek (PTN BH - Universitas Negeri Malang)	3.442.450		GEBI ANGELINA ZAHRA	3.442.450	01-07-2024	240321503000436	Pembayaran belanja pegawai gaji induk PNS Bulan Juli 2024
1196	690535 - Ditjen Dikristek (PTN BH - Universitas Negeri Malang)	3.442.450		RESI SHAUMIA RATU EKA PERMATA	3.442.450	01-07-2024	240321503000436	Pembayaran belanja pegawai gaji induk PNS Bulan Juli 2024
1197	690535 - Ditjen Dikristek (PTN BH - Universitas Negeri Malang)	3.814.405		MUTIA HUSNA AVEZHARA	3.814.405	01-07-2024	240321503000436	Pembayaran belanja pegawai gaji induk PNS Bulan Juli 2024
1198	690535 - Ditjen Dikristek (PTN BH - Universitas Negeri Malang)	3.814.405		DEWI FATMASARI EDY	3.814.405	01-07-2024	240321503000436	Pembayaran belanja pegawai gaji induk PNS Bulan Juli 2024
1199	690535 - Ditjen Dikristek (PTN BH - Universitas Negeri Malang)	3.442.450		NADIA KHAIRINA	3.442.450	01-07-2024	240321503000436	Pembayaran belanja pegawai gaji induk PNS Bulan Juli 2024
1200	690535 - Ditjen Dikristek (PTN BH - Universitas Negeri Malang)	3.442.450		IKHWANUL IHSAN ARMALID	3.442.450	01-07-2024	240321503000436	Pembayaran belanja pegawai gaji induk PNS Bulan Juli 2024

No	Jenis/Satker	Saldo 30 Juni 2024	Pemberi Dana	Peruntukan Dana	Pembayaran ke Pihak Ke-3		Keterangan Dana	
					Nilai	Tanggal		
1201	690535 - Ditjen Diktiristek (PTN BH - Universitas Negeri Malang)	3.442.450		KHASDYAH DWI DEWI SETYONINGTYAS	3.442.450	01-07-2024	240321503000436	Pembayaran belanja pegawai gaji induk PNS Bulan Juli 2024
1202	690535 - Ditjen Diktiristek (PTN BH - Universitas Negeri Malang)	3.442.450		LAILA INDRRA LESTARI	3.442.450	01-07-2024	240321503000436	Pembayaran belanja pegawai gaji induk PNS Bulan Juli 2024
1203	690535 - Ditjen Diktiristek (PTN BH - Universitas Negeri Malang)	3.442.450		IQLIMA PRATIWI	3.442.450	01-07-2024	240321503000436	Pembayaran belanja pegawai gaji induk PNS Bulan Juli 2024
1204	690535 - Ditjen Diktiristek (PTN BH - Universitas Negeri Malang)	5.035.374		HARIS SUDARSONO	5.035.374	01-07-2024	240321503000436	Pembayaran belanja pegawai gaji induk PNS Bulan Juli 2024
1205	690535 - Ditjen Diktiristek (PTN BH - Universitas Negeri Malang)	7.682.060		DR. IMANUEL HITIPEUW, M.A	7.682.060	01-07-2024	240321503000436	Pembayaran belanja pegawai gaji induk PNS Bulan Juli 2024
1206	690535 - Ditjen Diktiristek (PTN BH - Universitas Negeri Malang)	9.200.963		TUTUT CHUSNIYAH, S.PSI., M.SI	9.200.963	01-07-2024	240321503000436	Pembayaran belanja pegawai gaji induk PNS Bulan Juli 2024
1207	690535 - Ditjen Diktiristek (PTN BH - Universitas Negeri Malang)	4.582.066		MOCHAMAD BASORI	4.582.066	01-07-2024	240321503000436	Pembayaran belanja pegawai gaji induk PNS Bulan Juli 2024
1208	690535 - Ditjen Diktiristek (PTN BH - Universitas Negeri Malang)	8.633.022		DR. FATTAH H., M.Si., M.Ed	8.633.022	01-07-2024	240321503000436	Pembayaran belanja pegawai gaji induk PNS Bulan Juli 2024
1209	690535 - Ditjen Diktiristek (PTN BH - Universitas Negeri Malang)	5.218.420		DJOKO SOESILO	5.218.420	01-07-2024	240321503000436	Pembayaran belanja pegawai gaji induk PNS Bulan Juli 2024
1210	690535 - Ditjen Diktiristek (PTN BH - Universitas Negeri Malang)	5.159.654		SUPANGAT	5.159.654	01-07-2024	240321503000436	Pembayaran belanja pegawai gaji induk PNS Bulan Juli 2024
1211	690535 - Ditjen Diktiristek (PTN BH - Universitas Negeri Malang)	7.782.998		IKA ANDRINI F., S.PSI., M.PSI.	7.782.998	01-07-2024	240321503000436	Pembayaran belanja pegawai gaji induk PNS Bulan Juli 2024
1212	690535 - Ditjen Diktiristek (PTN BH - Universitas Negeri Malang)	3.939.996		PUDJIANTO	3.939.996	01-07-2024	240321503000436	Pembayaran belanja pegawai gaji induk PNS Bulan Juli 2024
1213	690535 - Ditjen Diktiristek (PTN BH - Universitas Negeri Malang)	5.908.317		HETTI RAHMAWATI, S.PSI., M.SI	5.908.317	01-07-2024	240321503000436	Pembayaran belanja pegawai gaji induk PNS Bulan Juli 2024
1214	690535 - Ditjen Diktiristek (PTN BH - Universitas Negeri Malang)	4.257.010		SONNY EFFENDI	4.257.010	01-07-2024	240321503000436	Pembayaran belanja pegawai gaji induk PNS Bulan Juli 2024
1215	690535 - Ditjen Diktiristek (PTN BH - Universitas Negeri Malang)	5.327.225		HERRY SETYA BUDI, AMD	5.327.225	01-07-2024	240321503000436	Pembayaran belanja pegawai gaji induk PNS Bulan Juli 2024
1216	690535 - Ditjen Diktiristek (PTN BH - Universitas Negeri Malang)	6.736.489		DRS.MOCH.BISRI, M.SI	6.736.489	01-07-2024	240321503000436	Pembayaran belanja pegawai gaji induk PNS Bulan Juli 2024
1217	690535 - Ditjen Diktiristek (PTN BH - Universitas Negeri Malang)	8.986.986		NUR EVA, S.PSI., M.Psi.	8.986.986	01-07-2024	240321503000436	Pembayaran belanja pegawai gaji induk PNS Bulan Juli 2024
1218	690535 - Ditjen Diktiristek (PTN BH - Universitas Negeri Malang)	5.179.102		BAMBANG ARIE N.M., A.MD.	5.179.102	01-07-2024	240321503000436	Pembayaran belanja pegawai gaji induk PNS Bulan Juli 2024
1219	690535 - Ditjen Diktiristek (PTN BH - Universitas Negeri Malang)	5.071.612		DYAH PALUPI, A.MD.	5.071.612	01-07-2024	240321503000436	Pembayaran belanja pegawai gaji induk PNS Bulan Juli 2024
1220	690535 - Ditjen Diktiristek (PTN BH - Universitas Negeri Malang)	4.571.832		FARAH FARIDA TANTIANI	4.571.832	01-07-2024	240321503000436	Pembayaran belanja pegawai gaji induk PNS Bulan Juli 2024
1221	690535 - Ditjen Diktiristek (PTN BH - Universitas Negeri Malang)	5.445.330		DIYAH SULISTYORINI, S.PSI., M.PSI	5.445.330	01-07-2024	240321503000436	Pembayaran belanja pegawai gaji induk PNS Bulan Juli 2024
1222	690535 - Ditjen Diktiristek (PTN BH - Universitas Negeri Malang)	4.981.035		PRAVISSI SHANTI, S.Psi., M.Psi	4.981.035	01-07-2024	240321503000436	Pembayaran belanja pegawai gaji induk PNS Bulan Juli 2024
1223	690535 - Ditjen Diktiristek (PTN BH - Universitas Negeri Malang)	4.571.832		IKE DWIASTUTI, S.Psi	4.571.832	01-07-2024	240321503000436	Pembayaran belanja pegawai gaji induk PNS Bulan Juli 2024
1224	690535 - Ditjen Diktiristek (PTN BH - Universitas Negeri Malang)	4.532.595		INDAH YASMINUM S., S.Psi., M.Psi	4.532.595	01-07-2024	240321503000436	Pembayaran belanja pegawai gaji induk PNS Bulan Juli 2024
1225	690535 - Ditjen Diktiristek (PTN BH - Universitas Negeri Malang)	5.306.728		NINIK SETYOWATI, S.Psi., M.PSI	5.306.728	01-07-2024	240321503000436	Pembayaran belanja pegawai gaji induk PNS Bulan Juli 2024
1226	690535 - Ditjen Diktiristek (PTN BH - Universitas Negeri Malang)	4.854.625		GAMMA RAHMITA U.K.	4.854.625	01-07-2024	240321503000436	Pembayaran belanja pegawai gaji induk PNS Bulan Juli 2024
1227	690535 - Ditjen Diktiristek (PTN BH - Universitas Negeri Malang)	3.442.450		JATI FATMAWIYATI	3.442.450	01-07-2024	240321503000436	Pembayaran belanja pegawai gaji induk PNS Bulan Juli 2024
1228	690535 - Ditjen Diktiristek (PTN BH - Universitas Negeri Malang)	5.026.291		RUSMAH SUWARNIATIN	5.026.291	01-07-2024	240321503000444	Pembayaran belanja pegawai gaji induk PNS Bulan Juli 2024
1229	690535 - Ditjen Diktiristek (PTN BH - Universitas Negeri Malang)	4.694.202		AWALUDIN BASUKI	4.694.202	01-07-2024	240321503000444	Pembayaran belanja pegawai gaji induk PNS Bulan Juli 2024
1230	690535 - Ditjen Diktiristek (PTN BH - Universitas Negeri Malang)	3.827.580		IZZATUL LAILY	3.827.580	01-07-2024	240321503000444	Pembayaran belanja pegawai gaji induk PNS Bulan Juli 2024
1231	690535 - Ditjen Diktiristek (PTN BH - Universitas Negeri Malang)	4.526.667		DWI SUSILO	4.526.667	01-07-2024	240321503000444	Pembayaran belanja pegawai gaji induk PNS Bulan Juli 2024
1232	690535 - Ditjen Diktiristek (PTN BH - Universitas Negeri Malang)	4.548.437		ADE EKA ANGGRAINI	4.548.437	01-07-2024	240321503000444	Pembayaran belanja pegawai gaji induk PNS Bulan Juli 2024
1233	690535 - Ditjen Diktiristek (PTN BH - Universitas Negeri Malang)	4.548.437		RADENI SUKMA INDRRA DEWI	4.548.437	01-07-2024	240321503000444	Pembayaran belanja pegawai gaji induk PNS Bulan Juli 2024
1234	690535 - Ditjen Diktiristek (PTN BH - Universitas Negeri Malang)	4.548.437		OKTAVIANI ADHI SUCIPTANINGSIH	4.548.437	01-07-2024	240321503000444	Pembayaran belanja pegawai gaji induk PNS Bulan Juli 2024
1235	690535 - Ditjen Diktiristek (PTN BH - Universitas Negeri Malang)	4.548.437		INTAN SARI RUFIANA	4.548.437	01-07-2024	240321503000444	Pembayaran belanja pegawai gaji induk PNS Bulan Juli 2024
1236	690535 - Ditjen Diktiristek (PTN BH - Universitas Negeri Malang)	3.894.203		RATNA EKAWATI	3.894.203	01-07-2024	240321503000444	Pembayaran belanja pegawai gaji induk PNS Bulan Juli 2024
1237	690535 - Ditjen Diktiristek (PTN BH - Universitas Negeri Malang)	4.548.437		SLAMET ARIFIN	4.548.437	01-07-2024	240321503000444	Pembayaran belanja pegawai gaji induk PNS Bulan Juli 2024
1238	690535 - Ditjen Diktiristek (PTN BH - Universitas Negeri Malang)	3.536.812		LIDYA AMALIA RAHMANIA	3.536.812	01-07-2024	240321503000438	Pembayaran belanja pegawai gaji induk PNS Bulan Juli 2024
1239	690535 - Ditjen Diktiristek (PTN BH - Universitas Negeri Malang)	4.497.416		HENI ARIFIONO	4.497.416	01-07-2024	240321503000438	Pembayaran belanja pegawai gaji induk PNS Bulan Juli 2024
1240	690535 - Ditjen Diktiristek (PTN BH - Universitas Negeri Malang)	5.743.394		HANDRI DIAN WAHYUDI, S.Pd., M.Sc.	5.743.394	01-07-2024	240321503000438	Pembayaran belanja pegawai gaji induk PNS Bulan Juli 2024
1241	690535 - Ditjen Diktiristek (PTN BH - Universitas Negeri Malang)	4.255.230		SRI CAHYONO	4.255.230	01-07-2024	240321503000438	Pembayaran belanja pegawai gaji induk PNS Bulan Juli 2024
1242	690535 - Ditjen Diktiristek (PTN BH - Universitas Negeri Malang)	4.914.974		YUSNIAWATI, S.Pd	4.914.974	01-07-2024	240321503000438	Pembayaran belanja pegawai gaji induk PNS Bulan Juli 2024
1243	690535 - Ditjen Diktiristek (PTN BH - Universitas Negeri Malang)	4.420.379		EKA SUSI PURWANTI	4.420.379	01-07-2024	240321503000438	Pembayaran belanja pegawai gaji induk PNS Bulan Juli 2024
1244	690535 - Ditjen Diktiristek (PTN BH - Universitas Negeri Malang)	5.598.176		MITRA ISTIAR W., S.KOM	5.598.176	01-07-2024	240321503000438	Pembayaran belanja pegawai gaji induk PNS Bulan Juli 2024
1245	690535 - Ditjen Diktiristek (PTN BH - Universitas Negeri Malang)	3.718.562		LAILATUZZUHRIYAH	3.718.562	01-07-2024	240321503000438	Pembayaran belanja pegawai gaji induk PNS Bulan Juli 2024
1246	690535 - Ditjen Diktiristek (PTN BH - Universitas Negeri Malang)	4.637.322		ADI PRASETYAWAN	4.637.322	01-07-2024	240321503000438	Pembayaran belanja pegawai gaji induk PNS Bulan Juli 2024
1247	690535 - Ditjen Diktiristek (PTN BH - Universitas Negeri Malang)	1.785.420		WINDRA IRDIANTO	1.785.420	01-07-2024	240321503000438	Pembayaran belanja pegawai gaji induk PNS Bulan Juli 2024
1248	690535 - Ditjen Diktiristek (PTN BH - Universitas Negeri Malang)	3.252.450		BUNGA FEFIANA MUSTIKASARI	3.252.450	01-07-2024	240321503000438	Pembayaran belanja pegawai gaji induk PNS Bulan Juli 2024
1249	690535 - Ditjen Diktiristek (PTN BH - Universitas Negeri Malang)	3.946.696		DIDIN ZAKARIYA LUBIS	3.946.696	01-07-2024	240321503000438	Pembayaran belanja pegawai gaji induk PNS Bulan Juli 2024
1250	690535 - Ditjen Diktiristek (PTN BH - Universitas Negeri Malang)	3.992.425		INAWATI	3.992.425	01-07-2024	240321503000438	Pembayaran belanja pegawai gaji induk PNS Bulan Juli 2024
1251	690535 - Ditjen Diktiristek (PTN BH - Universitas Negeri Malang)	5.564.330		NURUL HIDAYATI, S.PD	5.564.330	01-07-2024	240321503000438	Pembayaran belanja pegawai gaji induk PNS Bulan Juli 2024
1252	690535 - Ditjen Diktiristek (PTN BH - Universitas Negeri Malang)	3.677.326		ARUM PRASASTI	3.677.326	01-07-2024	240321503000438	Pembayaran belanja pegawai gaji induk PNS Bulan Juli 2024
1253	690535 - Ditjen Diktiristek (PTN BH - Universitas Negeri Malang)	3.252.450		NURIL KUSUMA WARDANI	3.252.450	01-07-2024	240321503000438	Pembayaran belanja pegawai gaji induk PNS Bulan Juli 2024
1254	690535 - Ditjen Diktiristek (PTN BH - Universitas Negeri Malang)	4.186.537		MUHAMMAD AFNAN HABIBI	4.186.537	01-07-2024	240321503000438	Pembayaran belanja pegawai gaji induk PNS Bulan Juli 2024
1255	690535 - Ditjen Diktiristek (PTN BH - Universitas Negeri Malang)	3.536.812		RIANA NURMALASARI	3.536.812	01-07-2024	240321503000438	Pembayaran belanja pegawai gaji induk PNS Bulan Juli 2024
1256	690535 - Ditjen Diktiristek (PTN BH - Universitas Negeri Malang)	4.052.276		ARIF SUTRISNO	4.052.276	01-07-2024	240321503000438	Pembayaran belanja pegawai gaji induk PNS Bulan Juli 2024
1257	690535 - Ditjen Diktiristek (PTN BH - Universitas Negeri Malang)	4.052.276		NONNY AJI SUNARYO	4.052.276	01-07-2024	240321503000438	Pembayaran belanja pegawai gaji induk PNS Bulan Juli 2024
1258	690535 - Ditjen Diktiristek (PTN BH - Universitas Negeri Malang)	4.052.276		VIOLA MALTA RAMADHANI	4.052.276	01-07-2024	240321503000438	Pembayaran belanja pegawai gaji induk PNS Bulan Juli 2024
1259	690535 - Ditjen Diktiristek (PTN BH - Universitas Negeri Malang)	4.052.276		CESYA RIZKKA PARAHYANTI	4.052.276	01-07-2024	240321503000438	Pembayaran belanja pegawai gaji induk PNS Bulan Juli 2024
1260	690535 - Ditjen Diktiristek (PTN BH - Universitas Negeri Malang)	4.052.276		ARYA KUSUMAWARDANA	4.052.276	01-07-2024	240321503000438	Pembayaran belanja pegawai gaji induk PNS Bulan Juli 2024
1261	690535 - Ditjen Diktiristek (PTN BH - Universitas Negeri Malang)	3.536.812		FERBY MUTIA EDWY	3.536.812	01-07-2024	240321503000438	Pembayaran belanja pegawai gaji induk PNS Bulan Juli 2024
1262	690535 - Ditjen Diktiristek (PTN BH - Universitas Negeri Malang)	4.052.276		DELLA AYU ZONNA LIA	4.052.276	01-07-2024	240321503000438	Pembayaran belanja pegawai gaji induk PNS Bulan Juli 2024
1263	690535 - Ditjen Diktiristek (PTN BH - Universitas Negeri Malang)	6.543.701		DRS. NEMESIUS BAMBANG R., M.T.	6.543.701	01-07-2024	240321503000438	Pembayaran belanja pegawai gaji induk PNS Bulan Juli 2024
1264	690535 - Ditjen Diktiristek (PTN BH - Universitas Negeri Malang)	6.609.138		DRS. WAHONO, S.St., M.Pd	6.609.138	01-07-2024	240321503000438	Pembayaran belanja pegawai gaji induk PNS Bulan Juli 2024
1265	690535 - Ditjen Diktiristek (PTN BH - Universitas Negeri Malang)	6.736.489		DRS. IMAM SUDJONO	6.736.489	01-07-2024	240321503000438	Pembayaran belanja pegawai gaji induk PNS Bulan Juli 2024
1266	690535 - Ditjen Diktiristek (PTN BH - Universitas Negeri Malang)	7.199.246		Bpk MUCHAMMAD HARLY	7.199.246	01-07-2024	240321503000438	Pembayaran belanja pegawai gaji induk PNS Bulan Juli 2024
1267	690535 - Ditjen Diktiristek (PTN BH - Universitas Negeri Malang)	6.543.701		DRS. SLAMET WIBAWANTO, MT	6.543.701	01-07-2024	240321503000438	Pembayaran belanja pegawai gaji induk PNS Bulan Juli 2024

No	Jenis/Satker	Saldo 30 Juni 2024	Pemberi Dana	Peruntukan Dana	Pembayaran ke Pihak Ke-3			Keterangan Dana
					Nilai	Tanggal	No Dokumen Pembayaran (SP2D/NTB/Dok. Lainnya)	
1268	690535 - Ditjen Diktiristek (PTN BH - Universitas Negeri Malang)	6.543.701		DRS. H. ABDUL QOLIK, M.Pd	6.543.701	01-07-2024	240321503000438	Pembayaran belanja pegawai gaji induk PNS Bulan Juli 2024
1269	690535 - Ditjen Diktiristek (PTN BH - Universitas Negeri Malang)	6.736.489		DRS. EDDY RUDIYANTO, M.PD	6.736.489	01-07-2024	240321503000438	Pembayaran belanja pegawai gaji induk PNS Bulan Juli 2024
1270	690535 - Ditjen Diktiristek (PTN BH - Universitas Negeri Malang)	6.037.404		PRANOTO, ST, MT	6.037.404	01-07-2024	240321503000438	Pembayaran belanja pegawai gaji induk PNS Bulan Juli 2024
1271	690535 - Ditjen Diktiristek (PTN BH - Universitas Negeri Malang)	7.326.439		DRA. HJ. SRI EKO PUJI RAHAYU, M.SI	7.326.439	01-07-2024	240321503000438	Pembayaran belanja pegawai gaji induk PNS Bulan Juli 2024
1272	690535 - Ditjen Diktiristek (PTN BH - Universitas Negeri Malang)	6.924.398		DR. MAZARINA DEVI, M.SI	6.924.398	01-07-2024	240321503000438	Pembayaran belanja pegawai gaji induk PNS Bulan Juli 2024
1273	690535 - Ditjen Diktiristek (PTN BH - Universitas Negeri Malang)	6.387.036		IR. SOENAR SOEKOPITOJO, M.SI	6.387.036	01-07-2024	240321503000438	Pembayaran belanja pegawai gaji induk PNS Bulan Juli 2024
1274	690535 - Ditjen Diktiristek (PTN BH - Universitas Negeri Malang)	5.997.804		DRA. WIWIK WAHYUNI, M.PD	5.997.804	01-07-2024	240321503000438	Pembayaran belanja pegawai gaji induk PNS Bulan Juli 2024
1275	690535 - Ditjen Diktiristek (PTN BH - Universitas Negeri Malang)	6.375.528		DRS. BOEDYA DJATMIKO, S.T., M.T.	6.375.528	01-07-2024	240321503000438	Pembayaran belanja pegawai gaji induk PNS Bulan Juli 2024
1276	690535 - Ditjen Diktiristek (PTN BH - Universitas Negeri Malang)	6.999.985		SOKHIBUL ANSOR, S.SOS.	6.999.985	01-07-2024	240321503000438	Pembayaran belanja pegawai gaji induk PNS Bulan Juli 2024
1277	690535 - Ditjen Diktiristek (PTN BH - Universitas Negeri Malang)	10.338.790		DR. MULADI, ST, MT	10.338.790	01-07-2024	240321503000438	Pembayaran belanja pegawai gaji induk PNS Bulan Juli 2024
1278	690535 - Ditjen Diktiristek (PTN BH - Universitas Negeri Malang)	5.071.385		RUDIANTO	5.071.385	01-07-2024	240321503000438	Pembayaran belanja pegawai gaji induk PNS Bulan Juli 2024
1279	690535 - Ditjen Diktiristek (PTN BH - Universitas Negeri Malang)	9.101.110		APIF MIPTAHUL H., S.T, M.T., M.SC	9.101.110	01-07-2024	240321503000438	Pembayaran belanja pegawai gaji induk PNS Bulan Juli 2024
1280	690535 - Ditjen Diktiristek (PTN BH - Universitas Negeri Malang)	5.026.662		AGUS SUNANDAR, SPD., M.Sn	5.026.662	01-07-2024	240321503000438	Pembayaran belanja pegawai gaji induk PNS Bulan Juli 2024
1281	690535 - Ditjen Diktiristek (PTN BH - Universitas Negeri Malang)	5.245.552		JOKO SAMODRA, S.KOM	5.245.552	01-07-2024	240321503000438	Pembayaran belanja pegawai gaji induk PNS Bulan Juli 2024
1282	690535 - Ditjen Diktiristek (PTN BH - Universitas Negeri Malang)	4.716.798		KRISDIANTO	4.716.798	01-07-2024	240321503000438	Pembayaran belanja pegawai gaji induk PNS Bulan Juli 2024
1283	690535 - Ditjen Diktiristek (PTN BH - Universitas Negeri Malang)	4.130.008		ANIK RAHAYU	4.130.008	01-07-2024	240321503000438	Pembayaran belanja pegawai gaji induk PNS Bulan Juli 2024
1284	690535 - Ditjen Diktiristek (PTN BH - Universitas Negeri Malang)	8.247.655		ELY SISWANTO, S.SOS, M.M.	8.247.655	01-07-2024	240321503000438	Pembayaran belanja pegawai gaji induk PNS Bulan Juli 2024
1285	690535 - Ditjen Diktiristek (PTN BH - Universitas Negeri Malang)	5.342.845		ANDY PRAMONO, S.KOM., M.T.	5.342.845	01-07-2024	240321503000438	Pembayaran belanja pegawai gaji induk PNS Bulan Juli 2024
1286	690535 - Ditjen Diktiristek (PTN BH - Universitas Negeri Malang)	5.225.436		SETIAWAN, S.SOS.	5.225.436	01-07-2024	240321503000438	Pembayaran belanja pegawai gaji induk PNS Bulan Juli 2024
1287	690535 - Ditjen Diktiristek (PTN BH - Universitas Negeri Malang)	7.730.885		DR.MOCH.YUNUS, M.KES	7.730.885	01-07-2024	240321503000440	Pembayaran belanja pegawai gaji induk PNS Bulan Juli 2024
1288	690535 - Ditjen Diktiristek (PTN BH - Universitas Negeri Malang)	7.636.770		DR.RIAS GESANG KINANTI, M.kes	7.636.770	01-07-2024	240321503000440	Pembayaran belanja pegawai gaji induk PNS Bulan Juli 2024
1289	690535 - Ditjen Diktiristek (PTN BH - Universitas Negeri Malang)	5.214.143		dr. AGUNG KURNIAWAN	5.214.143	01-07-2024	240321503000440	Pembayaran belanja pegawai gaji induk PNS Bulan Juli 2024
1290	690535 - Ditjen Diktiristek (PTN BH - Universitas Negeri Malang)	5.348.912		dr.HARTATI EKO W., M.Si., M.Ed	5.348.912	01-07-2024	240321503000440	Pembayaran belanja pegawai gaji induk PNS Bulan Juli 2024
1291	690535 - Ditjen Diktiristek (PTN BH - Universitas Negeri Malang)	4.717.163		ANDRIANA DYAH R., S.E.	4.717.163	01-07-2024	240321503000440	Pembayaran belanja pegawai gaji induk PNS Bulan Juli 2024
1292	690535 - Ditjen Diktiristek (PTN BH - Universitas Negeri Malang)	4.411.945		ERIANTO FANANI	4.411.945	01-07-2024	240321503000440	Pembayaran belanja pegawai gaji induk PNS Bulan Juli 2024
1293	690535 - Ditjen Diktiristek (PTN BH - Universitas Negeri Malang)	4.472.630		SENDHI TRISTANTI PUSPITASARI	4.472.630	01-07-2024	240321503000440	Pembayaran belanja pegawai gaji induk PNS Bulan Juli 2024
1294	690535 - Ditjen Diktiristek (PTN BH - Universitas Negeri Malang)	4.896.607		ANINDYA HAPSARI	4.896.607	01-07-2024	240321503000440	Pembayaran belanja pegawai gaji induk PNS Bulan Juli 2024
1295	690535 - Ditjen Diktiristek (PTN BH - Universitas Negeri Malang)	3.981.350		TISNALIA M ANDYASTANTI	3.981.350	01-07-2024	240321503000440	Pembayaran belanja pegawai gaji induk PNS Bulan Juli 2024
1296	690535 - Ditjen Diktiristek (PTN BH - Universitas Negeri Malang)	2.816.628		NUR KHALIFAH	2.816.628	01-07-2024	240321503000440	Pembayaran belanja pegawai gaji induk PNS Bulan Juli 2024
1297	690535 - Ditjen Diktiristek (PTN BH - Universitas Negeri Malang)	5.125.100		SRI RAHAYUNINGSIH	5.125.100	01-07-2024	240321503000448	Pembayaran belanja pegawai gaji induk PPPK Bulan Juli 2024
1298	690535 - Ditjen Diktiristek (PTN BH - Universitas Negeri Malang)	4.471.266		RIKA MELYANING KHOIRIYA	4.471.266	01-07-2024	240321503000448	Pembayaran belanja pegawai gaji induk PPPK Bulan Juli 2024
1299	690535 - Ditjen Diktiristek (PTN BH - Universitas Negeri Malang)	4.471.266		TATAS RIDHO NUGROHO	4.471.266	01-07-2024	240321503000448	Pembayaran belanja pegawai gaji induk PPPK Bulan Juli 2024
1300	690535 - Ditjen Diktiristek (PTN BH - Universitas Negeri Malang)	3.786.591		MUHAMMAD FUAD	3.786.591	01-07-2024	240321503000448	Pembayaran belanja pegawai gaji induk PPPK Bulan Juli 2024
1301	690535 - Ditjen Diktiristek (PTN BH - Universitas Negeri Malang)	4.399.950		SITI FAIZAH	4.399.950	01-07-2024	240321503000448	Pembayaran belanja pegawai gaji induk PPPK Bulan Juli 2024
1302	690535 - Ditjen Diktiristek (PTN BH - Universitas Negeri Malang)	4.192.930		EVI FITRIANA	4.192.930	01-07-2024	240321503000448	Pembayaran belanja pegawai gaji induk PPPK Bulan Juli 2024
1303	690535 - Ditjen Diktiristek (PTN BH - Universitas Negeri Malang)	4.192.930		DYAH PALUPI ROHMIATI	4.192.930	01-07-2024	240321503000448	Pembayaran belanja pegawai gaji induk PPPK Bulan Juli 2024
1304	690535 - Ditjen Diktiristek (PTN BH - Universitas Negeri Malang)	3.786.591		AGUNG WIBOWO	3.786.591	01-07-2024	240321503000448	Pembayaran belanja pegawai gaji induk PPPK Bulan Juli 2024
1305	690535 - Ditjen Diktiristek (PTN BH - Universitas Negeri Malang)	5.125.100		MARDHATILLAH	5.125.100	01-07-2024	240321503000448	Pembayaran belanja pegawai gaji induk PPPK Bulan Juli 2024
1306	690535 - Ditjen Diktiristek (PTN BH - Universitas Negeri Malang)	4.332.098		M LUTHFI OKTARIANTO	4.332.098	01-07-2024	240321503000448	Pembayaran belanja pegawai gaji induk PPPK Bulan Juli 2024
1307	690535 - Ditjen Diktiristek (PTN BH - Universitas Negeri Malang)	4.332.098		ELIZA SILVIANA MIFTAKH	4.332.098	01-07-2024	240321503000448	Pembayaran belanja pegawai gaji induk PPPK Bulan Juli 2024
1308	690535 - Ditjen Diktiristek (PTN BH - Universitas Negeri Malang)	4.471.266		ADRIAN HARTANTO DARMA SANPUTRA	4.471.266	01-07-2024	240321503000448	Pembayaran belanja pegawai gaji induk PPPK Bulan Juli 2024
1309	690535 - Ditjen Diktiristek (PTN BH - Universitas Negeri Malang)	4.192.930		YUDI PRATAMA	4.192.930	01-07-2024	240321503000448	Pembayaran belanja pegawai gaji induk PPPK Bulan Juli 2024
1310	690535 - Ditjen Diktiristek (PTN BH - Universitas Negeri Malang)	3.786.591		SANTY DINAR PERMATA	3.786.591	01-07-2024	240321503000448	Pembayaran belanja pegawai gaji induk PPPK Bulan Juli 2024
1311	690535 - Ditjen Diktiristek (PTN BH - Universitas Negeri Malang)	4.332.098		APRIANA RAHMAWATI	4.332.098	01-07-2024	240321503000448	Pembayaran belanja pegawai gaji induk PPPK Bulan Juli 2024
1312	690535 - Ditjen Diktiristek (PTN BH - Universitas Negeri Malang)	4.332.098		DELLA RULITA NURFAIZANA	4.332.098	01-07-2024	240321503000448	Pembayaran belanja pegawai gaji induk PPPK Bulan Juli 2024
1313	690535 - Ditjen Diktiristek (PTN BH - Universitas Negeri Malang)	4.332.098		ALIF FARUQI FEBRI YANTO	4.332.098	01-07-2024	240321503000448	Pembayaran belanja pegawai gaji induk PPPK Bulan Juli 2024
1314	690535 - Ditjen Diktiristek (PTN BH - Universitas Negeri Malang)	3.786.591		MELATI JULIA RAHMA	3.786.591	01-07-2024	240321503000448	Pembayaran belanja pegawai gaji induk PPPK Bulan Juli 2024
B	Belanja Barang YMH Dibayar	0						
1	Nama Satker		dikosongkan	tuliskan nama Rekanan / Perusahaan / pihak ketiga				
2	Nama Satker		dikosongkan					
3	Nama Satker		dikosongkan					
	dst		dikosongkan					
	dst		dikosongkan					
C	Belanja Modal YMH Dibayar	0						
1	Nama Satker		dikosongkan					
	dst		dikosongkan					
	dst		dikosongkan					
D	Utang Kepada Pihak Ketiga BLU	0						
1	Nama Satker		Asal dana dari mana	Peruntukan Dana kepada siapa				
2	Nama Satker							
1	Nama Satker							
	dst							
	dst							
E	Utang Kepada Pihak Ketiga Lainnya	0						

No	Jenis/Satker	Saldo 30 Juni 2024	Pemberi Dana	Peruntukan Dana	Pembayaran ke Pihak Ke-3			Keterangan Dana
					Nilai	Tanggal	No Dokumen Pembayaran (SP2D/NTB/Dok. Lainnya)	
1	Nama Satker		Asal dana dari mana	Peruntukan Dana kepada siapa				
1	Nama Satker							
2	Nama Satker							
	dst							
	dst							
F	Dana Pihak Ketiga	0						
1	Nama Satker		Asal dana dari mana	Peruntukan Dana kepada siapa				
1	Nama Satker							
2	Nama Satker							
	dst							
	dst							
G	Dana Pihak Ketiga Lainnya - BLU	0						
1	Nama Satker		Asal dana dari mana	Peruntukan Dana kepada siapa				
2	Nama Satker							
3	Nama Satker							
	dst							
	dst							
H	Pengeluaran Transito yang Masih Harus Dibayar	0						
1	Nama Satker		Asal dana dari mana	Peruntukan Dana kepada siapa				
2	Nama Satker							
3	Nama Satker							
	dst							
	dst							
	Jumlah	7.154.318.511						

**Jumlah Total =
Neraca**

**Selisih Beban LRA dan LO
Untuk Periode yang Berakhir 30 Juni 2024**

Kode Satker	Nama Satker	Akun	Uraian Jenis Beban	LRA (belanja)	LO (beban)	Selisih	Keterangan
			Beban Pegawai				
690535	Ditjen Diktiristek (PTN BH - Universitas Negeri Malang)	511111	Beban Gaji Pokok PNS	43.708.479.438	49.117.482.318	(5.409.002.880)	Pengakuan belanja gaji bulan Juli 2024 di LO
		511119	Beban Pembulatan Gaji PNS	552.326	615.461	(63.135)	Pengakuan belanja gaji bulan Juli 2024 di LO
		511121	Beban Tunj. Suami/Istri PNS	3.457.137.488	3.886.223.906	(429.086.418)	Pengakuan belanja gaji bulan Juli 2024 di LO
		511122	Beban Tunj. Anak PNS	715.607.358	803.670.001	(88.062.643)	Pengakuan belanja gaji bulan Juli 2024 di LO
		511124	Beban Tunj. Fungsional PNS	6.422.026.000	7.225.224.000	(803.198.000)	Pengakuan belanja gaji bulan Juli 2024 di LO
		511125	Beban Tunj. PPh PNS	1.108.452.151	1.142.139.154	(33.687.003)	Pengakuan belanja gaji bulan Juli 2024 di LO
		511126	Beban Tunj. Beras PNS	2.035.219.260	2.285.213.100	(249.993.840)	Pengakuan belanja gaji bulan Juli 2024 di LO
		511129	Beban Uang Makan PNS	4.506.481.000	3.785.624.000	720.857.000	Pengurangan belanja uang makan PNS bulan November dan Desember 2023
		511151	Beban Tunjangan Umum PNS	540.775.000	604.550.000	(63.775.000)	Pengakuan belanja gaji bulan Juli 2024 di LO
		511153	Beban Tunjangan Profesi Dosen	14.845.707.600	14.845.707.600	-	
		511154	Beban Tunjangan Kehormatan Profesor	7.855.517.800	7.855.517.800	-	
		511521	Beban Tunjangan Tenaga Pendidik Non PNS	122.741.487	122.741.487	-	
		511611	Beban Gaji Pokok PPPK	489.539.800	550.508.800	(60.969.000)	Pengakuan belanja gaji bulan Juli 2024 di LO
		511619	Beban Pembulatan Gaji PPPK	7.531	8.491	(960)	Pengakuan belanja gaji bulan Juli 2024 di LO
		511621	Beban Tunjangan Suami/Istri PPPK	35.084.660	39.483.170	(4.398.510)	Pengakuan belanja gaji bulan Juli 2024 di LO
		511622	Beban Tunjangan Anak PPPK	8.424.176	9.448.978	(1.024.802)	Pengakuan belanja gaji bulan Juli 2024 di LO
		511624	Beban Tunjangan Fungsional PPPK	63.150.000	70.875.000	(7.725.000)	Pengakuan belanja gaji bulan Juli 2024 di LO
		511625	Beban Tunjangan Beras PPPK	27.012.660	30.343.980	(3.331.320)	Pengakuan belanja gaji bulan Juli 2024 di LO
		511628	Beban Uang Makan PPPK	64.639.000	53.650.000	10.989.000	Pengurangan belanja uang makan PPPK bulan Desember 2023
			JUMLAH	86.006.554.735	92.429.027.246	(6.422.472.511)	
			Jumlah	86.006.554.735	92.429.027.246	(6.422.472.511)	